Edición de 32 páginas

LA NACION

PRECIO EN TODO EL PAIS
VEINTE CENTAVOS

AÑO VIII

SUSCRICIONES: Por 1 año: $ 60.—Por 6 meses: $ 32.
Por 3 meses: $ 17. — Por 1 año, extranjero: $ 120.

SANTIAGO DE CHILE, DOMINGO 7 DE SETIEMBRE DE 1924

TELEFONO INGLES 3113 - 3114
AGUSTINAS 1253 - 1269

Núm. 2,794

El Gabinete organizado por el General Altamirano fué integrado ayer por don Emilio Bello C. en la cartera de Relaciones

EL NUEVO MINISTERIO SE PRESENTARA POSIBLEMENTE MAÑANA ANTE LAS CAMARAS

REINA EN TODO EL PAIS ABSOLUTA TRANQUILIDAD, MANTENIENDOSE INALTERABLE EL ORDEN Y LA NORMALIDAD EN LAS DIVERSAS ACTIVIDADES

Durante el día de ayer y desde las primeras horas de la mañana se notó cierta ansiedad en el público con motivo de los rumores, que sin ser posible precisar sus fundamentos, circulaban en diversos sentidos. Condensábanse, principalmente, en los propósitos atribuidos a la Junta Militar de producir una resolución fundamental de la situación y creíase ver en esto la intención de llegar hasta la disolución del Parlamento y la renuncia del Primer Mandatario de la República.

General don Luis Altamirano, Ministro del Interior

Estos rumores tomaban cuerpo en los comentarios callejeros y de círculos y de ahí la marcada nerviosidad que se observaba y que llegaba a trascender al pueblo.

Sin embargo, en las primeras horas de la tarde, esos rumores fueron desvaneciéndose poco a poco y luego se comenzó a ver que la situación tendía a normalizarse, convencimiento que se arraigó después de conocido el propósito del Gabinete de entrar cuanto antes a la organización de su trabajo y de las conferencias habidas con el mismo fin entre los miembros del Ministerio y los Presidentes de ambas Cámaras.

En general, puede decirse que en la ciudad y en el país, a juzgar por las informaciones telegráficas recibidas, hay tranquilidad, se miran los acontecimientos con serenidad de espíritu y no se oculta la confianza de que las cosas han de mantenerse dentro del marco del respeto a las leyes y a las disposiciones constitucionales.

LA OPINION POPULAR

No es fácil condensar en forma más o menos precisa la opinión popular en estos momentos; pero el hecho es que anoche se han organizado pequeñas reuniones públicas en los distintos barrios de la ciudad, grupos o corrillos en que se ha oído a los oradores dirigir la palabra sobre los acontecimientos del día.

En general, los conceptos vertidos en estas reuniones se manifestaron francamente partidarios al mantenimiento en el poder del Excelentísimo señor Alessandri.

SESIONA LA JUNTA MILITAR

Las actividades de ayer se iniciaron con una sesión de la Junta Militar, en los salones del Club Militar. La reunión se llevó a efecto a las 8.30 de la mañana y concurrieron a ella todos los miembros de este comité.

En primer lugar, se trató acerca de la mantención del orden público, que, como en los días anteriores, se había mantenido inalterable y en este sentido se adoptaron algunos procedimientos, en forma de obtener que la ciudad permanezca tranquila.

LAS TROPAS VOLVERAN A SUS LABORES

Se resolvió asimismo que las tropas de la guarnición reanuden las labores, interrumpidas por los últimos acontecimientos.

Los trabajos de instrucción y labores de cuartel y práctica bélica siguieron su curso sin interrupción.

1.—El General Altamirano, saliendo de la Moneda. 2.—Don Gregorio Amunátegui, retirándose de la Presidencia

UNA SUB-COMISION DE ACCION

Se designó también una sub-comisión integrada por los comandantes señores: Blanche, Ahumada y Puga, que tendrá a su cargo la ejecución de los propósitos ya manifestados en el sentido de obtener la realización del programa que se han propuesto los militares en favor de la normalización de la vida nacional.

Esta comisión recibió instrucciones para ponerse en contacto con el Ministerio tan pronto éste se hubiera constituído y hubiera celebrado su primer Consejo de Gabinete.

LA OFICIALIDAD NO DEBE CONCURRIR A LAS MANIFESTACIONES PUBLICAS

Se ocupó después la Junta Militar, de la presencia de oficiales en las manifestaciones públicas y a este respecto se acordó que la oficialidad debe abstenerse de asistir a esta especie de actos, especialmente de aquellos que revistan algún carácter político.

SE REITERAN LOS PROPOSITOS DE BIEN PUBLICO DEL MOVIMIENTO

En la sesión de ayer en la mañana, los miembros de la Junta Militar estuvieron en perfecto acuerdo para reiterar los propósitos de bien público que inspiran este movimiento.

Una vez más se estableció que es ajeno a todo carácter político y que tiene por único objeto el de encaminar al país por los senderos del bienestar general.

LA JUNTA FUE CITADA PARA LA TARDE

..Antes de levantarse la sesión, en el Club Militar, la Junta resolvió reunirse nuevamente a las 5 de la tarde con el objeto de entrar a conocer el trabajo y la situación que se esperaba debía producirse en el día.

UNA INCIDENCIA CON LOS ESTUDIANTES

Poco antes de las 12 del día un grupo de estudiantes llegó frente a la Moneda por la calle Morandé, manifestando su desagrado por el hecho de haber ingresado al Ministerio el rector de la Universidad de Chile, doctor don Gregorio Amunátegui Solar. Con este motivo se produjo un ligero incidente entre los estudiantes y algunos espectadores que había por allí. La intervención de la guardia puso término en forma caballerosa a este suceso.

UNA RECTIFICACION

Dando cuenta de los acontecimientos de anteayer los diarios insertaron una frase de S. E. que habría dicho, desde los balcones de la Moneda, presentando al General Altamirano, mientras un numeroso público lo ovacionaba:

—"He aquí al Salvador de Chile!"

A este respecto se nos ha dicho que lo que en realidad sucedió fué lo siguiente:

El Presidente, dirigiéndose al pueblo exclamó:

—"Ya tenemos Ministerio; aquí está el Jefe del Gabinete!"

Desde la calle se oyeron voces que decían:

—"Viva el salvador de Chile"

Vivas manifestaciones de aplauso se dejaron sentir a continuación.

EL MINISTERIO

El Viernes en la noche habían prestado su juramento constitucional tres de los señores Ministros, quedando de cumplir en la mañana de ayer con esta gestión los señores Figueroa Larraín, Nef y Guarello.

LOS SEÑORES NEF Y GUARELLO, LLEGAN A SANTIAGO

A medio día llegaron ayer a la capital los señores Vice-Almirante don Francisco Nef y Angel Guarello.

Inmediatamente el señor Guarello se trasladó a la Moneda y manifestó al Presidente que aceptaba el cargo que se le había ofrecido.

EL MINISTRO DE RELACIONES

La Cartera de Relaciones Exteriores había sido ofrecida, como se sabe, al señor don Emiliano Figueroa Larraín.

El señor Figueroa, en la mañana de ayer consultó a la Corte de Apelaciones de Santiago en el sentido de que si era o no compatible el cargo de Ministro con el de Conservador de Bienes Raíces de Santiago, que actualmente ocupa.

El tribunal acordó no pronunciarse sobre el particular.

Por este motivo el señor Figueroa resolvió declinar el ofrecimiento.

Se ofreció la Cartera de Relaciones Exteriores al señor don Emilio Bello Codesido, quien la aceptó.

JURAN LOS TRES MINISTROS

Los señores Guarello, Nef y Bello Codesido, prestaron juramento a la 1.15 de la tarde.

LA RENUNCIA DEL ANTERIOR GABINETE

He aquí el texto de la renuncia del Gabinete anterior:

"Excmo. señor:

Los hechos acaecidos manifiestan que no podemos continuar desempeñando nuestros cargos dentro de las prácticas que nos han traído a ellos, y, en consecuencia, presentamos a V. E. nuestras renuncias.

Agradecidos de las consideraciones con que siempre hemos sido honrados por V. E., nos repetimos sus Attos. y SS. SS.—PEDRO AGUIRRE CERDA.— RAMON BRIONES LUCO.—LUIS SALAS ROMO.— ENRIQUE ZAÑARTU. —GASPAR MORA.— GUILLERMO BAÑADOS."

LA FEDERACION OBRERA DE CHILE

La Junta sesionó desde las 6 1|2 a las 9 1|2 P. M. de ayer con la mayoría de sus miembros.

Después de un largo debate, se tomó el siguiente acuerdo:

"La Junta Ejecutiva de la Federación Obrera de Chile notifica a los consejos dependientes de ella, que en el actual crítico momento en que parece naufragar la vida civil de la República, se mantengan estrechamente unidos entre sí, y desvinculado en absoluto de los acontecimientos que en la actualidad se opera, hasta que la Junta fije en forma definida nuestra actitud, en conformidad a nuestros principios.

Además los miembros de la Junta deben reunirse hoy, a la 1 P. M. para sintetizar los puntos de acuerdo con el considerando anterior.

Además la Junta acordó autorizar a una comisión para que se entreviste con los organismos estudiantiles y obreros a fin de estudiar de común acuerdo el momento.

DEL COMITE DE PRENSA DE LOS MILITARES

El Comité de Prensa de los militares nos ha comunicado lo siguiente:

"El Director General de la Armanda, que se encuentra en esta capital, trajo desde Valparaíso la adhesión incondicional de la Marina al movimiento en que se halla empeñado el Ejército.

—El día de hoy será considerado por el Comité Militar como día de trabajo.

—Se ha dispuesto que la entrada al Club sólo será permitida a los oficiales del servicio. En consecuencia, queda prohibida estrictamente a toda persona extraña.

—Los Comitees de los partidos políticos, los Presidentes de las Cámaras y los miembros del Gabinete han acordado despachar, dentro de la próxima semana, todos los proyectos presentados por el Comité Militar.

TELEGRAMAS DE ADHESION

En el Club Militar se han recibido los siguientes telegramas de adhesión al movimiento del Ejército:

"Al General Altamirano. — En reunión convocada por suscrito comandantes unidades y oficiales guarnición, quienes trajeron el concepto de oficiales a sus órdenes, estableciose unánime, estrecha y leal adhesión incondicional movimiento iniciado por oficiales guarnición de Santiago, no dudando que redundará en beneficio para las instituciones públicas y futura grandeza de la patria.—CORONEL LARA, Comandante accidental de la Primera División y Comandante General de Armas de Tarapacá".

"VALPARAISO.—Saludos respetuosos, adhesión patriótica y cooperación absoluta, es la felicitación que Segunda Brigada Combinada, presenta a ustedes. — COMANDANTE DE LA SEGUNDA BRIGADA COMBINADA".

"VILLA PRAT.—Actitud de ustedes únenos con mayor gratitud a sus personas. — DIRECTOR Y OFICIALES DE LA ESCUELA DE TIRO".

"VICUÑA. — Ruégoles aceptar mis felicitaciones por la feliz jornada del querido Ejército, que engrandece al país, salvándolo de un abismo.—GENERAL LARRAIN".

"PUENTE ALTO. — Regimiento Ferrocarrileros está en todo momento con sus compañeros de armas. Respetuosas felicitaciones. — COMANDANTE OTERO".

"MELIPILLA.— Felicito calurosamente al Jefe que ha obtenido tan brillante victoria. Cuánto lamento no haber combatido a su lado. — CORONEL IRARRAZAVAL".

"CONCEPCION. — Calurosas felicitaciones, y como siempre, incondicional adhesión de su antiguo subalterno. — CORONEL MATURANA".

"LINARES. — Jefes y oficiales del Regimiento Aldunate felicitan respetuosamente con todo entusiasmo a su General señor Altamirano y jefes y camaradas del Ejército y Marina por su brillante y patriótica actuación en bien de la grandeza de la patria.—GRUPO ALDUNATE".

"VALDIVIA. — Opinión pública ampliamente satisfecha nueva situación, aplaude situación Ejército y Marina.—GENERAL LORCA PRIETO".

"ANTOFAGASTA. — Jefes y oficiales guarnición de Antofagasta aplauden la actitud del Ejército, que consideran salvadora del país. Agrueban pliego de peticiones presentado al Gobierno.—CORONEL LAGREZE".

"ANTOFAGASTA. — Regimiento Esmeralda felicita al país por el movimiento de opinión del Ejército, especialmente de su Inspector General, por su brillante actuación que le ha correspondido. — COMANDANTE GOMEZ SOLAR".

"IQUIQUE. — Comité Pro-mejoramiento empleados particulares, felicita calurosamente patriótica actitud Ejército y Armada.—MATKOVICH. Secretario".

"ANTOFAGASTA. — Exploradores mantienen latente los honores tributados en el corazón de la pampa salitrera a su querido General, quien fortifica nuestro espíritu de trabajo y disciplina. Hoy, elevado a la más alta Secretaría de Estado, nos cabe el orgullo de felicitar en usted al país y a sus preclaros colaboradores.—COMANDANTE CASH".

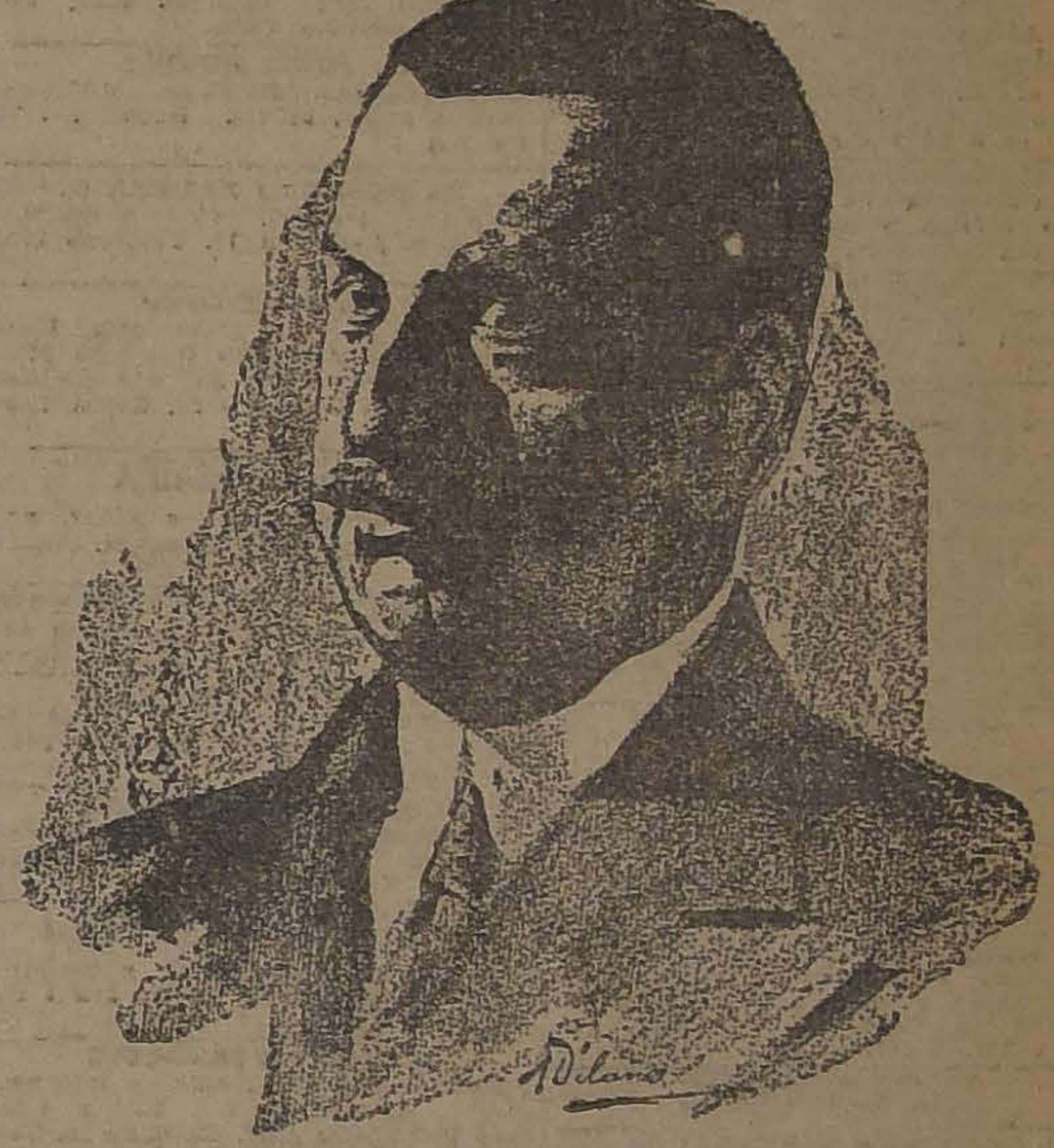

Don Emilio Bello Codesido, Ministro de Relaciones

"TACNA.—Saludos con patriótico alborozo su advenimiento al Gobierno junto con sus ilustres compañeros, seguro de que principia un período de trabajo solamente inspirado en el interés nacional. Respetuosamente adicto.—TOBIAS BARROS".

"IQUIQUE. — Felicitamos con entusiasmo Jefe nuevo Gobierno. —JEFES Y OFICIALES GRANADEROS".

"IQUIQUE. — Gobernador Marítimo Capitán Díaz Palacios adhiérese entusiastamente con motivo de mi telegrama anterior.—CORONEL LARA".

"LAUTARO. — Un modesto ciudadano felicita a los salvadores del país y al valiente, disciplinado y glorioso Jefe, honra de la nación y celoso guardián de la Constitución y las leyes.—DOMINGO GODOY".

"IQUIQUE.—Aunque no conocemos detalles del movimiento iniciado por el Ejército, estamos seguros que usted habrá sabido representar los intereses del país y del Ejército. Felicitamos a usted cordial y respetuosamente.—CAPITAN IBAÑEZ, Comandante del Tren N.o 1".

"PUERTO MONTT.—Jefes, oficiales y tropa del Regimiento Llanquihue se adhieren incondicionalmente al movimiento de opinión iniciado por el Ejército. Demora de la adhesión del Regimiento fué causada por falta de noticias precisas y concretas.—COMANDO DEL LLANQUIHUE".

SERENA.—Personal de la Inspección se solidariza, y felicita respetuosamente por la hermosa determinación de defender los intereses del pueblo que son los del país.—COMANDANTE DIAZ.

VIÑA DEL MAR —La Oficialidad del Coraceros se felicita del movimiento iniciado y lo apoya incondicionalmente. Aplaudimos su decidida y digna actitud.—CORACEROS.

PUNTA ARENAS.—Los Oficiales y tropa del Regimiento Magallanes se hacen un deber en presentar calurosos saludos al nuevo Gabinete y manifiesta su complacencia por los buenos propósitos auspiciados en bien del Gobierno de la Nación.—COMANDO DEL MAGALLANES.

CONCEPCION.—La Oficialidad de Concepción felicita entusiastamente a sus camaradas de la Guarnición de Santiago por su brillante actuación y manifiesta que seguirá manteniendo su adhesión incondicional al actual Gobierno que es promesa de progreso y bienestar de la República.—GENERAL HERRERA.—GENERAL MATURANA. — TENIENTES-CORONELES VELIZ, RIQUELME, LARRAÑAGA y DE LA CRUZ.—INTENDENTE BENAVIDES.—MAYORES: VARAS y ARCE.—CAPITANES ROMERO, HERRERA, DIAZ, FERRIER, LUNA, SALGADO, RADRIGAN, MARIN y DUEÑAS.—TENIENTES BLANLOT, NIERAAD, PUGA, RIVERA, FUENTES, SERRANO, ALARCON, ESPINOZA, siguen las firmas.

PAILAHUEQUE. — Democracia descontenta se felicita entusiastamente por la actitud del Ejército y la apoya.—ERNESTO ARANEDA, presidente. — BRAVO, secretario.

IQUIQUE.—Aplaudimos sinceramente la enérgica y patriótica actitud del Ejército y Armada seguros de que del nuevo Ministerio presidido por usted saldrá un nuevo Chile regenerado para honra de los pueblos suramericanos que el proyecto de dieta parlamentaria que constituye una vergüenza nacional no sea jamás ley de la República. Saludamos respetuosamente al Director del nuevo Régimen.—JULIO VIVAS. —GERMAN RODRIGUEZ—CARLOS GONZALEZ.—JULIO REINOSO.

RETIRO.—Felicítolo por la patriótica resolución asumida extremadamente por usted en defensa de la Constitución y de las Leyes y por la salvación del país. —EDUARDO RAVANI, Capitán de Reserva.

CONCECION.—Los Jefes y Oficiales de la III Brigada de Caballería ampliamente satisfechos por la brillante, honrada y patriótica actitud de usted y compañeros de la acción de la capital, que ha producido intensa sensación de alivio y augura mejores días para la patria, aplauden y agradecen a ustedes, y se ponen incondicionalmente a su disposición—COMANDANTE VELIZ.

..LAUTARO.—Comandantes, Jefes y Oficiales, Sub-Oficiales, cabos y soldados del destacamento de montaña N.o 8, presentan res-

1.—Un grupo de estudiantes comentando las incidencias. 2.—El Almirante Nef, después de hacerse cargo del Ministerio de Hacienda

GUIDO

Avisa a su distinguida clientela, que por haberse restablecido de su larga enfermedad, seguirá atendiendo, como de costumbre, personalmente en la

Sastrería
LA SILUETA

HUERFANOS (frente a Gath y Chaves

GUIA PROFESIONAL

ABOGADOS

OFICINA JURIDICA
LUIS EDUARDO PIZARRO
Gmo. ALESSANDRI ALTAMIRANO
JORGE WILSON WERNER
Trasladaron su estudio a Agustinas 148. Oficina 37. Teléfono 5087.

GABRIEL AMUNATEGUI
SALVADOR DE LA VEGA
Estudio: Huérfanos 1153 Oficinas 32 y 33. Casilla 3091. Teléfono número 3507.

ERNESTO BARROS JARPA
Atiende sus asuntos profesionales el señor Agustín Barros Jarpa, en Morandé 235.

NAZARIO CHACON DEL CAMPO
Morandé 450, bajos. Teléfono 2008. Casilla 3244.

FEDERICO DUNCKER BIGGS
Huérfanos 833. Altos Banco Germánico. Casilla número 219. Teléfono número 295.

ALBERTO DURAN B.
Huérfanos 1235. Oficina 8. Casilla N.o 2914.

LADISLAO ERRAZURIZ
LUIS QUINTEROS T.
Amunátegui 301. Teléfono N.o 638.

HELIA ESCUDERO G.
Abogado de Internacional Information. Galería Edwards, oficinas 5 y 6. Domicilio: Moneda 3109.

NICANOR ELGUETA
Galería Alessandri 19. Altos. Teléfono 586.

GALVARINO GALLARDO NIETO
Ahumada 168.

HECTOR ARNALDO GUERRA
Especialmente: Nulidades matrimonios y juicios criminales.
Galería Alessandri 24, casa 8. Teléfono 4352.

OSVALDO HEVIA L.
Morandé número 244. Casilla 1831.

BERNARDO LEIVA
Abogado. Bandera 552. Casilla 2068.

MANUEL MERINO E.
LUIS MERINO
Bandera 166. Teléfono 2077. Casilla 407. Horas de oficina: de 10 a 11 1|2 A. M.

LORENZO MONTT
AMBROSIO MONTT WILMS
Compañía 1207. Teléfono 1807.

VICENTE MOLINOS GAETE
Agustinas 1148. Teléfono 2110. — De 10 a 12 y 4 a 6.

NICOLAS MARAMBIO MONTT
San Antonio 570. Casilla 2699. Asuntos civiles y especialmente cuestiones mineras.

ROBERTO DE PETRIS
Estudio y domicilio: Galería Alessandri 25. Teléfono 156. Casilla 4044.

ANTONIO PLANET O.
Especialmente cuestiones comerciales. Estudio: Bandera 239. Casilla 334. Teléfono 1137.

HUBERTO SALGADO GALLARDO
Criminalista. Alegatos Cortes. Asuntos civiles, militares. Estudio domicilio: Bandera 667. Atiende clientes franceses e ingleses en su idioma.

LINSANDRO SANTELICES E.
Abogado. Compañía 1246. Teléfono N.o 831.

GUILLERMO TRUCCO
Abogado
Oficina Ossandón. Bandera 168.

ALBERTO VERDUGO L.
Abogado. Agustinas 1021. Teléfono 1357. Honorarios módicos.

HUMBERTO YAÑEZ VELASCO
Agustinas 618. Teléfono 1614.

EMILIO TAGLE RODRIGUEZ
Atiende especialmente asuntos comerciales y mineros. Bandera 75. Bolsa de Comercio, 3er piso, oficina 207. Teléfono 2018.

INGENIEROS

RAFAEL TORREBLANCA
Oficina técnica. Galería Alessandri 30. Casilla 3952. Teléfono 1349.

ALFREDO LEA PLAZA
Moneda 116. Teléfono 1349.

MEDICOS

Dr. AMENABAR OSSA
Oculista. Catorce años Europa, tres años médico director Hospital de Ojos, condado Staford (Inglaterra). 21 de Mayo 578. De 1.30 a 4. Teléfono 602.

ITALO ALESSANDRINI
Cirugía y ginecología, 1 a 3. Merced 322. Teléfono 3555.

JOSE AVILES S.
Médico-Cirujano
Nataniel 167.— Consultas de 1.30 a 4 P. M. Especialmente: Cirugía, Partos, enfermedades de señoras y sociales.

Dr. CARLOS D. AGUIRRE
Especialmente vías urinarias. Venéreas, sífilis. Consultas de 5—8, Carmen 191.

Dr. LUIS AGUILAR
Médico cirujano. Regresó de Europa. Castro 107. De 1.30 a 3. Teléfono 313.

Dr. LEONCIO ANDRADE
Medicina interna. Rayos X. Merced N.o 136. De 2 a 5. Teléfono 4528.

Dr. ARNELLO
Cirugía, anestesia general, venéreas. García Reyes 17. De 12—3. Hospital San Vicente 4—5.

Dr. BUNSTER
Santa Rosa 86. Consultas de 3 a 4. Teléfono 3476.

ARTURO BARRAZA ARAYA
Médico Cirujano
Especialmente vías urinarias, venéreas, sífilis. De 3 a 6. Puente N.o 557. Teléfono 4874.

Dr. BRAGA CASTILLO
Rayos X. Merced 136. Teléfono 1393. Ausente Europa. Atenderá consultorio doctor Leoncio Andrade. 3 a 5.

Dr. RIFO BUSTOS
Estudios en Europa. Medicina interna, preferentemente corazón, y estómago, 2 a 5. Cochrane 177.

Dr. BORQUEZ SILVA
Estudios Europa. Pulmón, corazón, estómago, intestinos. Rayos X, 3 a 6. Arturo Prat 80. Teléfono 19, Matadero.

Dr. BISQUERT
Vías urinarias, sífilis Moneda 859. De 3 a 6. Casilla 2563. Teléfono N.o 953.

Dr. BRONFMAN
Estudios en Europa. Cirugía, enfermedades señoras, venéreas, 2 a 5 Compañía 1463. Teléfono 3457. Teléfono domicilio 3086.

Dr JULIO BUSTOS
Médico Ciudad. Santiago. Medicina interna niños, sífilis. Recoleta 707. De 2 a 4

Dr. ROBERTO BALTRA G.
Medicina general, vías urinarias, 3.30 a 6. Ahumada 11. Teléfono 170. Parque.

Dr. BEAUMONT
Ayudante servicio ginecología, Hospital Salvador, Santo Domingo 975. De 3—5 Domicilio: Avenida Manuel Montt 1541. Teléfono 93, Santa Elena.

Dr. BARRENECHEA
Oculista, especialista en oídos, nariz, garganta. Huérfanos 801, esquina San Antonio.

Dr. MARIANO BAHAMONDES RUIZ
Cirugía y ginecología. Cochrane 66. De 2 a 3. Domicilio: Delicias 1230.

Dr. HECTOR CORONA T.
Se dedica exclusivamente a exámenes de laboratorio. Delicias 868. Teléfono 2488.

Dra. JULIA CLAVERIA
Afecciones bronco-pulmonares, curación del asma. Consultas: 1—3. Ejército 660.

Dr. RODOLFO CASTILLO
Jefe servicio oídos, nariz y garganta, Hospital San Borja. De 2 a 5 en Delicias 1164.

Dr. ALDO CONTRUCCI
Estudios Europa. Medicina interna. Sífilis. Agustinas 1729, 2.30 a 4.30 Jefe policlínico prof. Brockmann. Teléfono 3340.

Dr. LEON CHONCHOL
Medicina general. Rayos X. Sífilis, piel venéreas, consultas: 2 a 5. Serrano 34.

Dr. CROIZET
Trasladóse, Londres 25, entre Serrano y San Francisco. De 1 a 3.

Dr. CASTAÑEDA IGLESIAS
Ex-Médico residente del Hospital Niños. Compañía 1839. Teléfono 254 Consultas: 1.30 a 3.30.

Dr EDUARDO CRUZ COKE L.
Medicina interna. Merced 305. De 4.30 a 6.30. Teléfono 4205.

Dr. RODRIGO DONOSO GAETE
Médico Hospital Salvador. Medicina interna Consultas: de 1.30 a 3 P.M Menos los Sábados. Amunátegui 32. Domicilio: Santo Domingo 1477. Teléfono 256

Dr. CARLOS DOREN N.
Enfermedades de señoras. Cirugía. Monjitas 536. Teléfono 2571. Consultas: 1 a 4.

Dr. E. DAVILA H.
Estudios Europa. Medicina interna. Laboratorio: de 5 a 7. Nataniel 113.

IGNACIO DIAZ MUÑOZ S.
Medicina general. Vías urinarias, 3 a 6, Bandera 574. Teléfono 3424. Recién llegado de Europa.

Dra. JUANA DIAZ MUÑOZ
Especialista enfermedades señoras y niños. 4 a 6. Delicias 853. Teléfono N.o 1715.

Dr. RICARDO DONOSO
Enfermedades del corazón, pulmón. Regresó de Europa, 2.30 a 4.30. Agustinas 619.

Dr. DODDS
Cirugía, huesos, injertos óseos, cirugía cráneo-cerebral, de la médula y nervios. Estudios Estados Unidos. Europa, 21 de Mayo 578. Ausente hasta fines de Agosto.

Dr. EDUARDO DE RAMON
Regresó de Europa. Cirugía, enfermedades señoras. 1 a 3. Agustinas N.o 1606. Teléfono 3623.

Dr. DIMITSTEIN
Agustinas 1308, esquina Teatinos. Rayos X, medicina general, especialidad corazón, pulmón, estómago o hígado. 1 a 4. Teléfono 3848.

Dr. ESPINA
Rayos X. Medicina interna. Estudios Europa. Catedral 1425, cerca Amunátegui. Teléfono 2102. De 1.30 a 4.

Dr. FRANCISCO EDWARDS
Estudios Europa. Vías urinarias. Teatinos 10. De 3 a 4. Regresó.

Dr. FUENZALIDA CORREA
Cirugía, enfermedades señoras, partos. De 2 a 3. Huérfanos 745. Teléfono N.o 406.

Dr. FUENZALIDA BRAVO
Profesor extraordinario. Enfermedades de niños. Merced 560. Teléfono N.o 1721, 2 a 4.

Dr. FONTECILLA
Estudios Europa. Afecciones pulmonares y nerviosas. Rayos X. pneumotorax artificial, tuberculinoterapia, etc. Delicias 1626.

Dr. CARLOS GARCES BAEZA
Delicias 1276. — Teléfono 3747
Exámenes químicos bacteriológicos. Reacción Wasserman. Rayos X. Medicina interna, 3 1|2 a 5 1|2.

Dr. RICARDO GUNTHER
Ayudante clínica ginecológica universitaria. Cáncer, aplicaciones de Radium, 2 a 4. Avenida España 696. Teléfono 253, Parque.

DOCTOR GIANELLI
ESTUDIOS EUROPA
SIFILIS PIEL VIAS URINARIAS
21 de MAYO 562
CONSULTA de 2 a 6

Dr. GLEISNER V.
Consultas de 4 a 6. Pulmón, corazón, hígado, riñón, intestinos, etc., sífilis. Castro 26.

Dr. FELIX GROHNERT B.
Enfermedades de la piel, sífilis y venéreas
Luz ultra violeta, radioterapia. De 3 a 6. Ejército 391.

Dr. VICTOR M. GACITUA
Partos. Enfermedades de señoras. Trasladóse, Merced 312. 3 a 4. Teléfono 976.

Dr. GREENE
Estudios Europa, Cirugía y ginecología. San Martín 509. 1 a 4. Teléfono 2860.

Dr. GARCIA COLLAO
Estudios Europa. Ojos, oídos, nariz y garganta, San Antonio 148. De 3 a 6.

Dra. ANDREA GONZALEZ NOLLE
Estudios Europa. Especialidad señoras, niños. Huérfanos 1693, Consultas: Riquelme 317. De 2 a 5.

Dr. ENRIQUE GONZALEZ H.
Estudios Europa. Especialista estómago, intestinos, hígado, diabetes, obesidad, reumatismo. Ejército 644. De 1.30-3.30.

Dr. ANIBAL GEEZ
Oídos nariz, garganta. De 1.30 a 3.30. Merced 324. Teléfono 3555.

Dr. GUSTAVO GIRON L.
Cirugía y ginecología. Brasil 32. Teléfono 3126. De 2 a 3.

Dr. MARIO GARCIA DOMINGUEZ
Medicina general. Enfermedades señoras, Partos, Venéreas. 1 a 5. San Diego 65.

Dr. ALEJANDRO INFANTE
Médico jefe, Policlínico Niños Hospital Salvador, 2 a 6. Delicias 253.

AGUSTIN INOSTROZA
Cirugía general. Especialmente de niños, sífilis. De 4 a 6. Puente 583.

A. ICAZA BARRIOS
Médico-Cirujano
Santo Domingo 739. Teléfono 2809. De 2-4.

Dr. ROBERTO JARAMILLO
Ejército 707. Teléfono 142, Parque

Dr. JOHOW
Estudios Europa. Cirugía y ortopedia. Adultos, niños. 3-4. Santo Domingo 1523.

Dr. ALBERTO KORNER ANDWANTER
Estudios en Estados Unidos. Cirugía, ortopedia. Consultas: 10-12 de la mañana. Santo Domingo 614.

INSTITUTO RADIOLOGICO
Radioscopía, radiografía radioterapia, aplicaciones radium.

Dr. ADOLFO KAPLAN
Estudios Estados Unidos y Europa. Compañía 1429.

Dr. TEODORO LEIBLE
Enfermedades nerviosas. Medicina interna. Aplicaciones eléctricas. Lunes, Miércoles, Viernes, 5-6; Martes, Jueves, Sábado, 2 a 4. Olivos 794.

Dr. H. LEA PLAZA
Estudios en Europa. Compañía N.o 2115. De 2 a 5. Teléfono N.o 3880.

Dr. LABRA LETELIER
Nariz, garganta, oídos. Consultas: de 1 a 5. Compañía 1361.

Dr. ARMANDO LEON L.
Cirujano. Compañía 1909. Martes, Jueves, Sábado, 1 a 3. Teléfono 3846.

Dr. LOIS
San Pablo 1236. Medicina general. Vías urinarias, sífilis. De 1 a 4.

Dr. LAVAL
Medicina interna. Amunátegui 31. De 1 a 3. Domicilio: Cochrane 346.

Dr. MEZA OLVA
Estudios Europa. Medicina interna. Sífilis. 4 a 6. Dieciocho 263. Teléfono N.o 1769. Domicilio: Vicuña Mackenna 955. Teléfono 9 Santa Elena.

Dr. G. MORAGA FUENZALIDA
Regresó Europa. Enfermedades niños. Cochrane 118. Teléfono 2804. De 2 a 4 1|2.

Dr. MOORE FUENZALIDA
Enfermedades señoras. Cirujano residente Hospital San Borja. 1.30 a 3.30. Vergara N.o 155. Teléfono N.o 3074.

Dr. MUÑOZ VALENZUELA
Médico residente Hospital Niños
Enfermedades niños Matucana 303. 3 a 5. Teléfono 158.

Dra. CORA MAYERS
Médico-Cirujano
Regresó de Estados Unidos. Especialista en niños. Luz ultra-violeta Ahumada 49. Teléfono 711.

Dr. ERNESTO MOLINA C.
Serrano 68
Cirugía general. Regresó de Europa. Consultas: De 4.30 a 6 P. M.

Dr. JUAN MARIN B.
Cirugía general. Enfermedades niños, Delicias 1164. De 2 a 4.30. Domicilio: San Diego 18[illegible]

Dr. MORALES BELTRAMI
Medicina general. Especialmente niños. Catedral 2257. De 1 a 3.

Dr. OSCAR MELENDEZ
Medicina interna. sífilis. 21 de Mayo N.o 578. De 3 a 5. Domicilio: Sazié N.o 2007. Teléfono 2246.

Dr. MALBRAN
Enfermedades mentales y nerviosas. De 2 a 4. San Antonio 584.

Dr. JUAN MONTENEGRO M.
Enfermedades de niños. Compañía N.o 1770. Teléfono 2120. De 2 a 4.

Dr. MANUEL MORENO
Medicina general, particularmente: riñón, estómago, intestinos. Tratamiento especial, tuberculosis pulmonar. Estudios Europa. San Francisco 155. De 2.30 a 4.30.

Dr. H. NUÑEZ ZAMORA
Matucana 289. Teléfono 291. Estación. 1 ½ a 3 1|2 Sábado 4—6

Dr. LUIS OPAZO F.
Jefe Policlínica Niños. Universidad Chile. Compañía 3007. Teléfono 48. Estación.

Dr. OHLERICH
Titulado Alemania y Chile. Medicina interna. Enfermedades niños. Teléfono 332. Catedral 1488. De 2 a 4.

Dr. ORREGO PUELMA
Médico Hospital San Juan de Dios. De 3.30 a 5. Agustinas 1314. Teléfono 1217.

Dr. PAREDES F.
Amunátegui 33. Especialmente enfermedades señoras. Ginecología. Cirugía 2 a 4.

Dr. A. CUSTODIO POBLETE
Medicina interna y niños. Recoleta 65. de 1½ a 3 1|2. Teléfono N.o 4365.

Dr. PANTOJA
Corazón, pulmón, estómago, sífilis. Delicias 1276 de 2 a 4 Teléfono 3747. Santo Domingo 103[illegible] 6 a 8. Teléfono 574.

Dr. MARCIAL PARADA
Oídos, nariz, garganta. De 3 a 5 Santo Domingo 831 Teléfono 1859.

Dr. DAVID PULIDO I.
Enfermedades niños. Santo Domingo N.o 1790 Teléfono 2152 De 1 a 4.

Dr. PRUNES
Estudios Europa, jefe clínica piel, sífilis, venéreas. Merced 490. Casilla 3896.

Dr. OSCAR PERALTA
Medicina general, señoras 3 a 4.30 Prat 673 Teléfono 174 Matadero.

Dr. PATIÑO MAC-IVER
Medicina interna. Enfermedades niños. Libertad 448. de 2 a 4 Teléfono 1636.

Dr. ALBERTO PANATT
Médico jefe Policlínico Prof. Prado Tagle. Pulmón, corazón, estómago, hígado, Rayos X Teléfono 1211. Huérfanos 1819. De 2 a 4.

Dr. LUIS QUIROGA
Medicina general. Consultas: 3-5 Catedral 1452. Teléf. 3760.

Dr. ALBERTO RAHAUSEN
Cirugía general. Compañía 2928. Teléfono 192, Estación. De 2 a 4.

Dr. AQUILES RIVEROS
Graduado en Bruselas. Partos, señoras, medicina general. Consultas en

SU SANATORIO
Avenida Matta 586. Pensionado para partos, operaciones, medicina aislamiento y curación nervios, morfinómanos. Teléfono 97 Matadero.

ADOLFO RECCIUS
Médico cirujano. Cirugía general. De 2 a 4. Hospital San Vicente.

Prof. ALEJANDRO DEL RIO
Enfermedades de oídos, nariz y garganta. 19 Miraflores. Consultas a hora fija diariamente (salvo los Sábados) 2 a 5.

Dr. JOEL RODRIGUEZ F.
Estudios Europa. Medicina interna. Especialidad estómago, intestinos. Rayos X de 2 a 4. Amunátegui 559 Teléfono 2810.

Dr CESAR RODRIGUEZ LEON
Medicina interna general, adultos y niños. Catedral 2607.

Dr. DEL RIO GUNDIAN
Medicina interna. De 3 a 5 Trasladóse Santo Domingo 2067 Teléfono 1333.

INSTITUTO SANITAS
Agustinas 1055
Laboratorio, auto-vacunas, radioscopías, terapia de radium y de Rayos X. Luz ultra-violeta, aplicaciones eléctricas, instalaciones de radium, baños de ácido carbónico, diatermia.

Dr. SCROGGIE
Especialidad enfermedades de niños Jefe de la Clínica de Niños, Universidad de Chile. Consultas de 2 a 4 de la tarde. Rosas 1157.

Dr. SANTANDER
Estudios en Europa. Medicina interna especialmente estómago e intestinos. Rayos X. Alameda 2131. De 2 a 5.

Dr. CRISTOBAL SAENZ
Estudios Europa. Afecciones médico quirúrgicas de abdomen. Especialmente estómago, sífilis. Rayos X. De 2 a 4. Agustinas 1389. Teléfono 3098

PROF. Dr. SOTO PARADA
Laboratorio Clínico. Moneda 1035 De 3 a 6.

Dr. CARLOS SEAMAN
Médico-cirujano. Consultas: 1.30 a 4. Trasladóse: Delicias 225.

Dr. STOLTING
Oculista. Médico recibido Alemania y Chile, Moneda 627. De 3 a 6.

Dr. MARCO A. SEPULVEDA
Laboratorio. Bandera 736. Teléfono N.o 233 Exámenes completos sangre, orina, esputos, etc., cultivos autovacunas Abierto a toda hora.

O. SCHWARZENBERG TH.
Médico-cirujano. Enfermedades de niños, 2 a 3. Santo Domingo número 1523.

Dr. HELLMUTH SIEVERS W.
Médico-cirujano. Domicilio: Molina 672, San Antonio 275. De 2 a 3 1|2.

Dr. TORRES TORRES
Jefe Clínica, prof. Korner. Especialista enfermedades señoras y cirugía. Catedral 1249. De 3 a 6.

Dr VEGA MACHER
Exclusivamente pulmón, Nataniel 109. De 2 a 3.30, Lunes, Miércoles y Viernes.

Dr. VIVES BRAVO
Enfermedades niños Trasladóse a Delicias 335 Teléfono 2895.

Dr G. E. VIDAL S.
Delicias 2696. Teléfono 245. Estación. Consultas: 5 a 6.

Dr. J. M. VERGARA KELLER
Regresó de Europa. Partos, ginecología. Agustinas 823. De 2 a 4. Teléfono 2355.

Dr. ANGEL VIDAL OLTRA
De 1 a 3 Catedral 1403. Teléfono 2006.

Dr. RAUL VENTURA JUNGA
Médico residente Hospital Salvador. Medicina general. Esp. sistema cardio-vascular. Monjitas 559, 4.30 a 6. Teléfono 3823 y 395.

Dr. VILLAGRA
Estudios Europa. Unicamente pulmón. Rayos X 2-6. Dieciocho 427. A. Teléfono 131. (Parque).

Dr. JAIME VIDAL OLTRA
Ex-Director Sanatorio San José, para tuberculosis. Pulmón, corazón, estómago. 3 a 5. Catedral 1433. Teléfono 2006

Prof. Dr. VARGAS SALCEDO
Exclusivamente cirugía. Trasladóse Compañía 2499, Teléfono 1060. Martes, Jueves, Sábado, 2 a 5.

Dr. VICUÑA HERBOSO
Jefe Clínica servicio Prof. García Guerrero, Hospital San Vicente. Medicina interna, especialmente enfermedades del corazón. Martes. Jueves. Sábado. 2.30 a 4.30. Almirante Barroso 270. Teléfono número 1052.

Dr. YAÑEZ G.
Estudios Europa. Piel, sífilis, venéreas. Trasladóse: Delicias 865. De 4 a 6. Casilla 618.

Dr. ARTURO [illegible]
Oído, nariz, garganta. Especialista Hospital Salvador y Niños. Dieciocho 257. De 2 a 5. Teléfono 257. Atiende clientela Dr. Alcaíno.

Dr. WAUGH ALDUNATE
Estudios Europa. Especialmente enfermedades internas, venéreas. sífilis. Reacción Wasserman. 3 a 4. Compañía 1853.

Dr. WEINSTEIN
Estudios Europa Enfermedades de la piel, sífilis y venéreas. Radioterapia y luz ultra-violeta. Agustinas 1357. De 2 a 5.

[illegible]REN
Oídos, nar[illegible]ganta. Compañía N.o 1606.

DENTISTAS

Dr. CLO[illegible] CONTRERAS
San Anton[illegible] Teléfono 3692. Horas. 9 a 1[illegible]6.

FORT[illegible] ENCINA I
Especialme[illegible]s, ci rong[illegible] puentes. Extracci[illegible] indoloras. Ahumada 56.

LAURA H. [illegible] GARA[illegible]
Rosas 2353, cerca Plaza Yungay Trabajos rápidos y sólidos. Extracciones indoloras.

Dr. GALLARDO GONZA
Estudios en Filadelfia. Con
diurnas y nocturnas. Echaurr
Regresó.

JUAN FERRARI Y M. V
VIESO MORALES
Dentistas San Antonio 4

PEDRO MENDEZ
Estudios Estados Unidos E
Honorarios moderados. H
N.o 782

ARMANDO MORA PINOCH
Dentista Trasladóse: Santa
N.o 672.

C. VALENCIA COURBI
Ayudante Escuela Dentistic
raciones indoloras. Teatinos

WENCESLAO MUÑOZ L
Dentista. Tratamientos rápid
tracción sin dolor San Dieg

ALFREDO MUÑOZ LOB
Extracción sin dolor. Somn
Puentes, placas. Tratamient
pidos. Compañía 1852.

CLINICA DENTAL
Dr. VALENZUELA BAS
LUIS BERRIOS MEND
RAFAEL VALENZUELA L
GUSTAVO CERDA LOP
M. EMILFORK
DENTISTAS
Cirugía dental. Somnoform
rrecciones de anomalías R
47. Teléf. 1642.

VETERINARIOS

SCHMIDT HERMAN
Enfermedades animales en g
Llamados domicilio. San A
N.o 457. Teléfono 3649. D
11 y de 2 a 6.

ARQUITECTOS

OFICINA DE CONSTRUCC
Económicas y de rent
E. LEOPOLDO NAVARRET
Morandé 67. Teléfono 3183, C
N.o 380.

EDUARDO TASSO
Construcciones, transforma
reparaciones. Honorarios: 1
ciento. Huérfanos 1258.

MATRONAS

MATRONA ERAZO
Recibe pensionistas. Atiende
micilio Inyecciones. Mujica
si esquina Vicuña Mackenna
cuadra Diez de Julio

MATRONA GINECOLOG
Atención privada, consultas
enfermas pensionistas. Bras

MATERNIDAD PARTICU
Lucrecia Arce de Martínez
na enfermera. Pensionistas
curaciones. Ibáñez 324.

Mme. E. PE
Matrona francesa trasladós
nida Matta 72, entre Vicuña
kenna y Santa Elena.

SARA OSORIO DE GONZ
Matrona. Pensionado partic
ra partos y curaciones in
Asistencia a domicilio. Tra
a García Reyes 531.

PENSIONADO PARTICUL
Mercedes Rojas, matrona. Sa
go 930. Recibe enfermas. C
nes internas. Consultas a toda

CLINICA PRIVADA
DE OBSTET
Señora Reyes, matrona gine
ta. Establecimiento moderno
dido por dos cirujanos espec
tas. Recibo enfermas de todas
tes del país. Partos, precios
cos Consultas gratis. Em
636.

PENSIONADO Dra. VICU
Recibe enfermas de provinc
ses, días. Asistencia comple
tos 50 pesos. Turnos perman
San Diego 57.

ANA G. VARGAS BA
Partos. Recibo pensionist
Americana 627.

MATERNIDAD PARTIC
Recibo pensionistas. Partos
50 pesos. Curaciones, C
gratis. San Diego 267.

CARMELA TORO
Partos. Asistencia toda ho
ho enfermas. Matucana 1

MASAJISTAS

YOL
Masajes faciales, eléctricos,
do desperfectos del rostro.
cialidad Iny
Antonia 531.

POMPAS FUNEBRES
EMPRESA ZENTENO
ESTADO N.o 17
TELEFONO N.o 4275
DELICIAS N.o 2584
TELEFONO N.o 534
Abierto día y noche. Atendido por
CARLOS ZENTENO LOYOLA

Pompas Fúnebres
LA HUMANITARIA
ABIERTO DIA Y NOCHE
Teléfono 344, Matadero.
SAN DIEGO esq. CONCEPCION
Servicios desde $ 30

LUTOS
Encontrará usted el mejor surtido en plaza en el
MANTO ELEGANTE
PASAJE MATTE 28
Especialidad en tocas y sombreros de Crep-Georgette.
LA CASA NO TIENE SUCURSAL

PROFESORA DE FRANCES

Se necesita profesora de Francés para desempeñar dos cátedras en la Escuela Normal de Preceptoras de La Serena, con un sueldo base de $ 6.000 anuales.

Las interesadas deberán presentar sus títulos y demás antecedentes a la Visitación de Escuelas Normales de esta Dirección General, antes del 13 de Setiembre.

EL DIRECTOR GENERAL DE EDUCACION PRIMARIA.

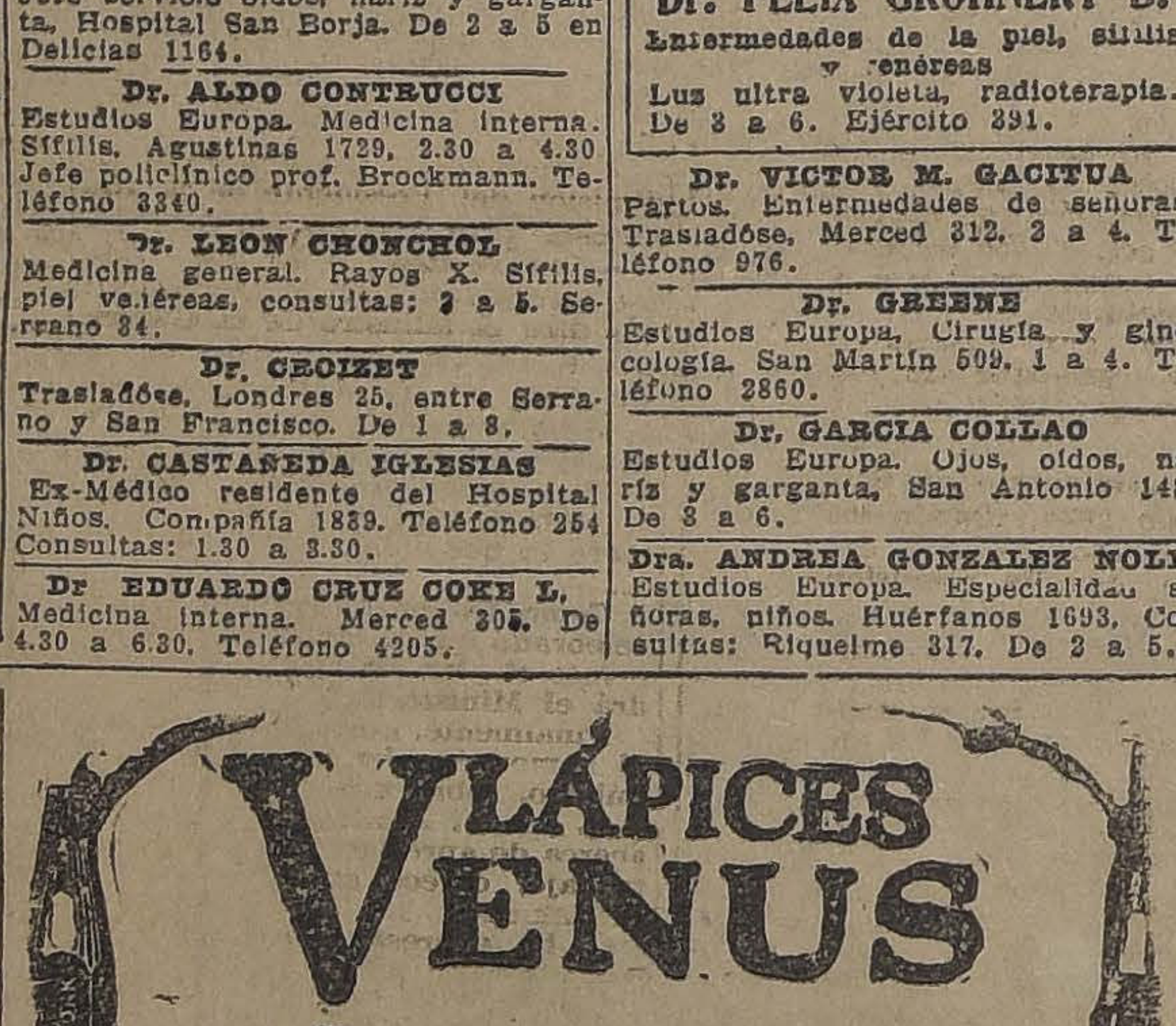

LAPICES VENUS

Los lápices de mérito que más se venden en el mundo. Para dibujo y escritura en general: 17 grados (6B a 9H). Un lápiz para cada uso.

El No. 214 VENUS Superfino es el lápiz de copiar por excelencia.

Las Gomas VENUS borran con suavidad sin ensuciar el papel. Vienen en 12 tamaños.

De venta en las librerías y papelerías.

American Lead Pencil Co. Nueva York, E. U. A.

VENUS AMERICAN PENCIL CO NEW YORK Nº 36.
HB VENUS-Drawing AMERICAN PENCIL CO. NEW YORK
VENUS SUPER COPYING AMERICAN PENCIL CO NY 214

COMPRO
carros-rejas o bodegas, belgas de veinte toneladas.
A. HEIDEMHEIM
CASILLA 120 D.

CAMIONES
Se venden, "DODGE" y otras marcas;
Verlos: San Alfonso esq. San José, Población San Eujenio.

Compañía Estañífera Inquisivi

Los señores accionistas de la "Comunidad Inquisivi" pueden pasar a la Notaría de don Javier Echeverría Vial a suscribir las acciones que les corresponden en esta COMPAÑIA, previa presentación del respectivo certificado.

CALLE BANDERA 246
EL GERENTE

PROPUESTAS PUBLICAS

Pídense propuestas públicas para la adquisición de los siguientes útiles y materiales que se necesitan para las escuelas fiscales durante el año próximo.
3,000 Cajas de tiza de color;
700 Baldes;
1,500 Plumeros;
12,000 Tablas de álamo.

Las propuestas se abrirán el 11 del actual, a las 3 P. M., en la Sección Almacenes, donde los interesados pueden consultar bases y antecedentes.

EL DIRECTOR GENERAL DE EDUCACION PRIMARIA

CONSULTORIO PARA PERROS Y GATOS
EXAMENES Y OPERACIONES
LABORATORIO
Ambulancia propia con ocho departamentos cómodos, higiénicos
TARIFAS
Consultas . . . . $ 5.00
Ambulancia, ida y vuelta 4.00
OPERACIONES: CONVENCIONALES
Dr. L. SCHMIDT HERMAN
Médico Veterinario
457 — SAN ANTONIO — 457

REALIZACION DE UTILES DE ASEO

Por la presente semana, de la sucursal Agustinas 1086, al llegar a Bandera

Aquí encontrará plumeros desde $ 0.80: plumeros de crin para murallas, escobillones con chanchos de fierro para encerar, escobillas de todas clases, etc., y especialidad en plumeros para autos y muebles finos.

Trabajo garantido hecho a mano de la FABRICA "LA NACIONAL".

Nota.—No haga sus compras en otras partes antes de visitar nuestra casa.

PAPAS DE CONSUMO

amarilla y cazuela, de primera clase, procedente de Codao, Nancagua, LA ROSA y Requínoa, para guarda, muy sana, vende al precio más bajo de plaza, la

Bodega "La Patria"
CHACABUCO N.º 15
TELEFONO 188 ESTACION

Sírvase visitarnos y se convencerá que nuestros precios no admiten competencia.

Por mayor o partidas, descuentos.

Ofrecemos además carbones y leñas de todas clases.

MUNICIPALIDAD DE SANTIAGO
[illegible]CONTRIBUCION DE HABERES
[illegible]Y DE LA RENTA, 1.a CATEGORIA

Se [illegible]s señores Contribuyentes que los recibos correspondien[illegible] propiedades de las subdelegaciones 1.a, 2.a, 3.a, 4.a y 5.[illegible]endidas entre las calles Amunátegui, Mapocho y Delic[illegible]ncuentran listos para ser despachados.

El [illegible] un mes que tienen para pagar el impuesto, rigiend[illegible]el 1.o del actual.

La [illegible]ría Municipal despacha al público diariamente, mañana y [illegible]

EL TESORERO MUNICIPAL.

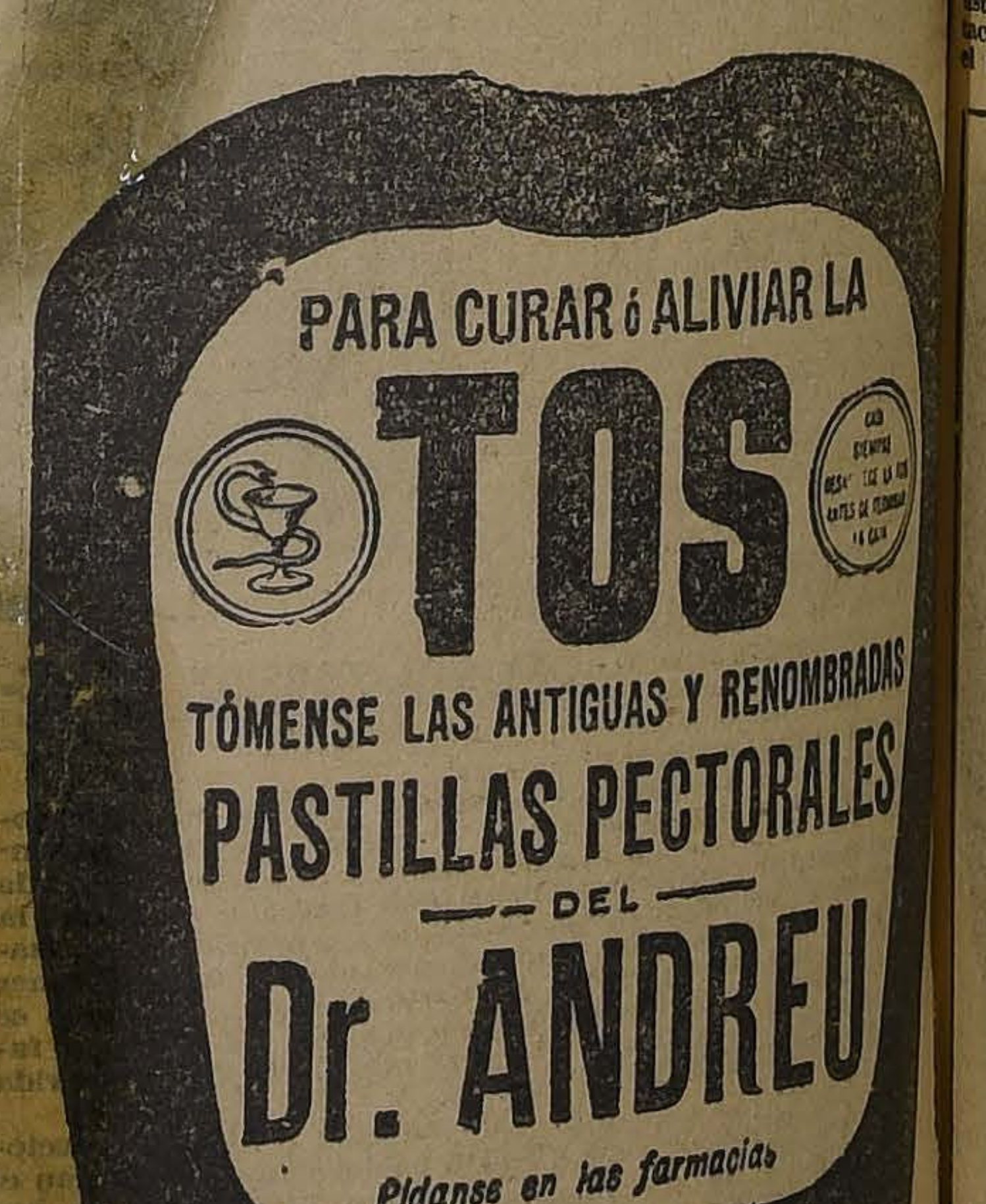

PARA CURAR ó ALIVIAR LA
TOS
TÓMENSE LAS ANTIGUAS Y RENOMBRADAS
PASTILLAS PECTORALES
DEL
Dr. ANDREU
Pídanse en las farmacias
ASMÁTICOS
usad los CIGARRILLOS y PAPELES AZOADOS del mismo AUTOR, que calman el ASMA al instante, por fuerte que sea

La Alianza Liberal prestará toda su cooperación al nuevo Gabinete

DECLARACIONES DEL PRESIDENTE DE LA REPUBLICA

Ayer a las 5 de la tarde pudimos conversar brevemente con S. E. el Presidente de la República:

El Excmo. señor Alessandri nos dijo:

"Son completamente infundadas la creencia y las afirmaciones que se hacen en orden a que el actual Gabinete pertenezca a alguna filiación política determinada; el Ministerio no es de Alianza Liberal ni de Unión Nacional; es un Gabinete de Administración, presidencial, formado por el Presidente de la República, en ejercicio de sus facultades constitucionales, quien ha pedido la cooperación de seis hombres absolutamente alejados de las luchas partidaristas, para obtener en el menor tiempo posible la dictación de las leyes que tan justamente reclama la opinión pública".

osamente a S. S. sus agra- cimientos y congratulación por acertada actuación en bien del y formulan votos por la lización completa del programa de trabajo.

OSORNO. — Saludamos actitud los compañeros del Ejército bien de la patria y les felicimos calurosamente.—OFICIALI- D ZAPADORES.

RANCAGUA.—Cordiales felicilones por su noble actitud. ntos saludos. — ENRIQUE ON OTAEGUI.

LAUTARO.—Profundamente reocidos por vuestra patriótica itud que ha salvado al país del quiciamiento a que precipitamente marchaba trayendo la eranza de Regeneración y bue- Administración. Rogámoles eptar nuestra adhesión y feliciones.—AUGUSTO 2.o PONT, por personal Estación de utaro.—LUIS HUERTA O., Jede Estación.—C. 2.o RUDLOFF. F. BERUNS.—MIGUEL LUIS RAVO. — SALVADOR SEPULEDA.—GUSTAVO ESTEVEZ.— OPAZO.—JULIO BERAUD.— EGMEND Hnos. — S. ALBA- —ANTONIO FONTELLA.—B. GALDE. — JOSE QUINTAS.— AN SOTO.—JORGE ROMERO. VICTOR ROJAS.—J. CASTILO.—LUCIANO FONTANNAZ.— UAN BO SEPULVEDA. — R. NZALEZ.

LA CRUZ.—Mi valiente Geneal: un ex-soldado del brillante ército de Chile lo saluda emoionado por la noble actitud de lvación nacional, los ex-soldas que hemos pasado las filas l glorioso Ejército, estamos con stedes.—POHL MONT.T

LA SERENA.—Jefes, Oficiales, rgentos, cabos y tropas del Regimiento Arica apoyan incondionalmente al nuevo Gobierno de den y honradez que salvará al ís del abismo a que se le ha erido precipitar. — VILLAREAL, Comandante del Arica.

VALDIVIA.—Jefes y Oficiales e la 5.a Brigada de Infantería mbinada felicitando cariñosaente por su honrosa designación Jefe del Gabinete.—CORONEL UTIERREZ.

CONCEPCION. — Como verdaeros intérpretes de la voluntad e los chilenos felicitamos con too entusiasmo la noble actitud el Ejército esperando que sea placable para acabar con la aja politiquería y para realizar elizmente el hermoso programa laborado. — PERSONAL LUZ LECTRICA CONCEPCION.

CURICO.—A nombre de los veranos del 79 residentes en esta udad nos adherimos y los felitamos por la patriótica actitud el Jefe indicado del movimiento ro defensa de la Constitución y ntra la esterilidad parlamentaa, con perjuicio visible para el ogreso de las instituciones y del ueblo de esta patria tan querida —Comandante retirado Manuel A. ranke.

CONCEPCION. — Regimiento ulas aplaude y apoya profundamente el movimiento de opinión iciado por el Ejército y felicial distinguido organizador del abinete y le desea un completo ito.—Riquelme, Comandante.

IQUIQUE.— Reciba mis más nceras felicitaciones.— Enrique Quiroga R.

SAN FELIPE—Esperamos completamente seguros de la actitud e ustedes.—Comandante Valenuela.

LA SERENA.—Sociedad Protectora de Empleados saluda a usted y le hace llegar sus felicitaciones por el movimiento hacia el nuevo Gobierno, del que se es-

LA LIBRA ESTERLINA A 44.80

Apesar de que ayer no hubo transacciones en la Bolsa de Comercio, se sabe, sin embargo, que los Bancos realizaron algunas operaciones de cambio, en que quedó de manifiesto una entonación en los valores y en el precio de la libra esterlina.

Esta, que anteayer se cotizaba a $ 45.60, se cotizó ayer a $ 44.80 de modo que bajó en 80 centavos.

De Valparaíso se nos ha informado que en los círculos bursátiles se observa marcada confianza.

pera la reacción del país, aprobando las leyes de mejoramiento social y económico.—F. L. Osandón, presidente—Julio Cifuentes, secretario.

CHILLAN.—Felicito respetuosamente al General y ciudadano que libró al país del desastre.—Samuel Contardo Palma.

CURICO.—A nombre de los veteranos del 79 que sienten resurgir sus fuerzas hago llegar hasta ustedes sus fervientes votos de felicitación por ser salvador de las instituciones de la patria en estos momentos críticos. Agradecidos si se legisla por ellos.—Manuel A. Franke, comandante retirado.

CAUQUENES.— General Altamirano: Los jefes y oficiales del Batallón Zapadores N.o 4 solidarizan con el movimiento de opinión iniciado en ésa y prestan toda su atención a la actitud del Inspector General del Ejército, con toda simpatía y adhesión absoluta.—Aubert, Comandante del Zapadores.

VALDIVIA.—El suscrito y el personal a sus órdenes se adhieren complacidísimos al patriótico movimiento y felicitan cordialmente al ilustre General.—General Lorca Prieto.

VALDIVIA.—Honor al ilustre jefe que ha sabido encarar la situación.—Mayor Godoy.

VALDIVIA.— Entusiasta adhesión al jefe del Gabinete de salvación del país.—General Lorca Prieto.

ANGOL.—Los jefes y oficiales del Húsares aplauden la digna actitud de los oficiales de la guarnición de Santiago y se adhieren incondicionalmente al movimiento de opinión iniciado—Mayor Franzani.

VICTORIA.—Acuso recibo del telegrama de US. anoche a las dos de la mañana. La Compañía de Tren N.o 5 se adhiere con todo entusiasmo al movimiento iniciado por el Ejército que US. tan dignamente representa. — Tren N.o 5.

TEMUCO.—A nombre de la provincia de Cautín felicito calurosamente a US. por haber llegado al Ministerio. La opinión pública de la provincia aplaude lo hecho. La provincia se encuentra tranquila. —Comandante Vargas, Intendente interino.

CONCEPCION.— Los jefes y oficiales y el Regimiento Chacabuco expresan su entusiasta e incondicional adhesión a US. que es fiel intérprete del sentir de todas las instituciones armadas y de todo el país. Hacen cordiales votos por su más completo éxito en las labores del Gobierno.— Comandante Larrañaga.

TEMUCO.—La opinión pública de Temuco y la guarnición militar aplauden la actitud de los oficiales y respetuosamente saluda a su General.—Comandante Vargas.

LOS PRESIDENTES DEL SENADO Y DE LA CAMARA DE DIPUTADOS INICIARON AYER LA ORGANIZACION DE LA LABOR LEGISLATIVA, EN COOPERACION CON EL NUEVO GABINETE

En la tarde de ayer fueron invitados los presidente de ambas Cámaras, por los miembros del nuevo Gabinete, a una reunión que se verificó en la sala de despacho del Presidente de la República y a la que asistió el Excmo. señor Alessandri.

La invitación tenía por objeto estudiar la situación política parlamentaria producida como consecuencia de los recientes acontecimientos y arbitrar la manera de obtener el pronto despacho de las leyes que la opinión pública reclama y a las cuales el Ministerio ha vinculado toda la eficacia de su actuación.

Planteada la cuestión, los señores Eliodoro Yáñez y Gustavo Silva Campo expresaron a los Ministros las seguridades de que sería satisfactoriamente recibido en el seno del Parlamento un acuerdo encaminado a los fines que se persiguen y que, sin lugar a dudas, encontraría el Gabinete la más amplia cooperación en sus patrióticos propósitos.

Después de puntualizar con los Ministros los diversos proyectos pendientes, los señores Yáñez y Silva Campo se trasladaron al Senado, donde los senadores y diputados aliancistas esperaban los resultados de la conferencia.

En la sala de sesiones de la Alta Cámara se reunieron con este fin alrededor de 60 parlamentarios.

Se hallaban también presentes los diputados de la Unión Nacional señores Jorge Andrés Guerra y Alejandro Salinas.

Iniciada la reunión, tomó la palabra el Presidente del Senado señor Eliodoro Yáñez, quien comenzó por diseñar, a grandes rasgos pero con perfecta precisión, la situación política a que se ha llegado.

Recalcó el hecho innegable de que en la opinión pública se viene observando desde hace tiempo un marcado malestar, fruto de la esterilidad parlamentaria, de las querellas de los partidos que siempre logran trascender produciendo dadanos, y consecuencia inmediata dadanos, y consecuenca inmediata del olvido en que se mantienen los problemas de vital importancia que el país entero anhela.

Este estado de ánimo ha constituído el mejor ambiente para el desarrollo de los sucesos que hoy conmueven a la República y que no constituyen sino una cristalización de un anhelo público que por largo tiempo ha venido desarrollándose en la opinión, en orden a alcanzar las soluciones de los vitales problemas que hoy se reclaman.

Agregó el señor Yáñez que en la mente de todos los hombres de gobierno y legisladores está, indudablemente, la necesidad de, que por sobre las divergencias de opiniones e intereses de partido, prevalezca el deber primordial de poner a salvo las instituciones del Estado y asegurar la estabilidad del régimen constitucional.

Recalcó el Presidente del Senado el peligro que podía entrañar la prolongación de la situación anormal porque se atraviesa, si las Cámaras, por un enérgico movimiento de reacción, no concurrieran desde luego a solucionar los problemas que la han originado.

Terminó expresando que estaba en condiciones de dar a los parlamentarios allí reunidos la seguridad de que el Ministerio se halla inspirado en altos y patrióticos propósitos y que por lo tanto, merecía toda la confianza que el Congreso pudiera otorgarle.

Declaró que tanto él, como el Presidente de la Cámara, señor Silva Campo, conociendo como conocen el espíritu levantado y sereno que anima a los parlamentarios de la Alianza Liberal, no habían trepidado en anticipar al Gabinete que hallaría en ellos la más amplia confianza.

Hicieron uso de la palabra numerosos miembros de todos los partidos aliancistas allí representados y hubo perfecta uniformidad para pronunciarse categóricamente en el sentido de prestar su más eficaz apoyo al Ministerio, a fin de que lleve a un rápido término la realización de su programa de trabajo.

Los diputados unionistas, señores Guerra y Salinas, manifestaron, por su parte, que se congratulada de haber tenido la oportunidad de concurrir a esa reunión e imponerse del sentir altamente patriótico de los miembros de la Alianza Liberal, pues concurren también en el concepto de que en estos momentos trascendentales deben desaparecer las diferencias de opiniones que caracterizan a ambas entidades políticas para dar paso a la conciliación, para aunar los esfuerzos encaminados a salvar la estabilidad de las instituciones fundamentales de la República y a satisfacer las naturales aspiraciones de la opinión nacional.

Agregaron que la Unión Nacional, cuyos propósitos patrióticos habían sido perfectamente interpretados por el Presidente del Senado, cooperaría, seguramente, en la medida que le corresponde, a la realización de los ideales que son hoy comunes.

A continuación hizo uso de la palabra el Presidente de la Cámara, señor Silva Campo, para informar a los parlamentarios de algunos detalles de la reunión habida con los miembros del Gabinete y expresó que, de acuerdo con los Ministros, se había formado una lista, detenidamente estudiada, de los proyectos que habrán de merecer la inmediata atención del Parlamento, y dió lectura a esa lista, señalando en cada caso el estado en que se encuentran los proyectos allí mencionados. En su mayoría se hallan ya éstos, informados por las Comisiones o aprobados por una de las ramas del Congreso.

Terminada la reunión, los Presidentes de las Cámaras, señores Yáñez y Silva Campo, se dirigieron al Club de la Unión donde les esperaban los señores Ladislao Errázuriz, Francisco Huneeus y Oscar Urzúa, miembros del Comité de la Unión Nacional.

Les impusieron de todo lo ya referido, en forma amplia y completa, y terminaron pidiéndoles la cooperación de la Unión Nacional para la mejor realización de los propósitos manifestados.

Los señores Errázuriz Huneeus y Urzúa quedaron de citar a sus colegas a una reunión que deberá celebrarse hoy con el fin de darles cuenta de estas gestiones y solicitar su resolución.

Los proyectos cuyo despacho será materia principal de los acuerdos que se propician, son los siguientes:

La ley de presupuesto de gastos públicos de 1924, fijando los gastos y las entradas, dentro del cálculo hecho por la Comisión Mixta;

Proyectos de Código del Trabajo, contrato del trabajo, sobre sindicatos profesionales y participación en los beneficios, y de conciliación y arbitraje (sociedades cooperativas) y el proyecto que reforma la ley de accidentes del trabajo;

Proyecto de ley sobre empleados particulares;

Proyecto de ley sobre modificación al impuesto a la renta, sobre la base del impuesto progresivo;

Proyecto de ley sobre retiro, aumento de planta y ascensos en el Ejército;

Proyecto de ley aprobado por la Cámara de Diputados sobre contratación de cuentas corrientes en oro y emisión de bonos;

Proyecto de ley sobre fijación sueldos de tropa del Ejército, Marina, Carabineros y Policías;

Reforma de la ley sobre la Caja de Retiro del Ejécito y la Armada;

TEXTO DEL VETO DE LA DIETA PARLAMENTARIA

Damos a continuación el texto del veto de la Dieta Parlamentaria que el Presidente de la República enviará al Congreso de acuerdo con lo solicitado por el Comité Directivo Militar:

"Conciudadanos del Senado y de la Cámara de Diputados: En el Mensaje que tuve el honor de leer en la sesión inicial del nuevo Congreso, manifesté que había sido una de las más sentidas y constantes aspiraciones de mi Gobierno, la de obtener una reforma que adapte nuestra Carta Fundamental a las modalidades y exigencias de nuestras condiciones actuales

"Fruto inmediato del patriótico acuerdo celebrado por los Presidentes del Congreso y los jefes de los diversos partidos políticos fué la voluntad de llevar a la práctica varias reformas constitucionales, legales y reglamentarias, que se enunciaron en la ley de 26 de Febrero último, y entre las cuales figuró la encaminada a poner término a la gratuidad de los cargos de Senadores y Diputados, reservando a la ley la fijación de las remuneraciones correspondientes.

"Acogido el respectivo proyecto de dieta parlamentaria en la Cámara de Diputados del anterior Congreso, acaba de ser aprobado, en los mismos términos, por el Honorable Senado, después de extensos debates habidos dentro y fuera del Parlamento, en la prensa de todo el país y en corporaciones que sirven las diversas corrientes de la opinión pública.

"La consideración, tan serena como atenta requerida por la agravación de las dificultades que impiden al Erario el cumplimiento de las más premiosas necesidades en todos los servicios públicos, ha producido el convencimiento general, del cual participa el Gobierno, de que no es eposible, en las actuales circunstancias, hacer frente al mayor desembolso, de tres millones setecientos diez mil pesos anuales, que impondría el cumplimiento del proyecto sobre dieta parlamentaria que acaba de ser aprobado en el Congreso Nacional, aún cuando existe un acuerdo general en el sentido de que, tan pronto se normalice la situación de la Hacienda Pública, deberá hacerse efectiva la implantación de esta reforma que responde a un concepto verdaderamente republicano y democrático de las funciones legislativas.

"Por otra parte, el prolijo esclarecimiento hecho en los debates a que ha dado márgen la tramitación del proyecto de dieta parlamentaria, consignado en la ley de 26 de Febrero último, sugiere serias perplegidades en orden a la constitucionalidad del procedimiento adoptado a este respecto, ya que la prescripción establecida en los artículos 21 y 26 de la Carta Fundamental, al fijar en términos absolutos el concepto de la gratuidad del desempeño de la función de Diputado o Senador, ha querido excluir, a juicio de una porción respetable de la opinión pública, toda idea de remuneración, ya sea en forma de indemnización o gastos de representación.

"Dentro del deber, superior a cualquiera otra razón de carácter transitorio, que aconseja evitar la dictación de le- [illegible] teración de las normas constitucionales, y habida consideración a las condiciones excepcionalmente delicadas del Erario, estimo que cumple al Gobierno ejercitar las atribuciones que otorga al Presidente de la República el artículo 35 (44) de la Constitución Política del Estado para desaprobar el proyecto sobre dieta [illegible] mente aprobado en el Honorable Senado, en los mismos términos en que le fué propuesto por la Honorable Cámara de Diputados; y, en consecuencia, el referido proyecto debe considerarse vetado por el Presidente de la República".— Santiago, 6 de Setiembre de 1924.— ARTURO ALESSANDRI.—Luis Altamirano".

CON EL GENERAL SEÑOR DARTNELL

Poco después de las doce de la noche de ayer, tuvimos oportunidad de hablar breves momentos con el jefe de la Comandancia General de Armas señor Pedro P. Dartnell.

El general señor Dartnell nos manifestó que el orden se había mantenido inalterable y que se habían tomado las disposiciones del caso para que todos los ciudadanos estuvieran perfectamente garantidos.

LA LABOR DEL EX-MINISTRO DE LA GUERRA SEÑOR GASPAR MORA

El ex-Ministro de la Guerra, don Gaspar Mora, en los momentos que hizo entrega de su cartera al General don Juan Pablo Bennett, le dirigió una carta en la cual le hace presente los trabajos que hizo durante el corto tiempo que desempeñó el Ministerio.

Esos trabajos se refieren a disposiciones ministeriales y proyectos de ley.

LA ADHESION DE LA POLICIA DE SANTIAGO

A las 5 de la tarde de ayer fué recibida en el Club Militar por los miembros del Ejército una delegación de la Policía de Santiago, que fué a manifestar la adhesión de esa institución a la causa del Ejército.

EL MINISTRO DE LA GUERRA NOS HACE IMPORTANTES DECLARACIONES

Obtuvimos del Ministro de la Guerra, el general señor Bennett, que nos diera a conocer en forma oficial, la situación producida en el Gabinete y las materias tratadas en él.

Gentilmente, el general, comenzó diciéndonos:

A las 3 y media de la tarde, hora fijada para nuestro primer Consejo de Gabinete, bajo la presidencia del Presidente de la República, nos reunimos en la sala del despacho del primer Mandatario.

Inmediatamente nos dedicamos al estudio del programa de trabajo del nuevo Gabinete y la manera de llevarlo a la realidad dentro del menor plazo posible.

A este efecto, se acordó solicitar de los presidentes del Senado y de la Cámara de Diputados, señores Eliodoro Yáñez y Gustavo Silva Campo, se sirvieran concurrir a la Moneda para estudiar la fórmula de proceder para el pronto despacho o dictación de las leyes de interés general.

Con este propósito, en la sesión que el Consejo de Estado celebrará el Lunes, a las 9 de la mañana, se presentarán los proyectos que habrán de despacharse a la brevedad posible y si fuera dable en ese mismo día, después de sesiones permanentes del Poder Legislativo.

¿.......?

—Respecto a la disolución del Comité Militar, nos contesta el señor Bennet, se habló de ella, pero, se consideró que esta cuestión era prematura, sin llegar antes a algo tangible o práctico para poder tratar de esta cuestión.

Se convino, en consecuencia, esperar la oportunidad para hacerlo, que ya se hubiera hecho obra efectiva.

—Respecto a una exigencia de dimisión del Presidente de la República, ¿qué nos podría decir?

—Con relación a lo que Uds. me preguntan, puedo declararles nos dice el Ministro de la Guerra, que el Primer Mandatario no ha manifestado absolutamente nada al Gabinete, ni menos nosotros entre quienes existe la más perfecta armonía, le hemos formulado petición o exigencia alguna sobre lo que Uds me han preguntado.

Como les he dicho, el Consejo celebrado en la tarde, trató solamente el plan de trabajo que tendrá el Ministerio.

Finalmente, nos dijo el General, el rumor que ha circulado en el público, sobre una dificultad surgida con el Almirante señor Nef, acerca de apreciaciones de nuestro trabajo, carece en absoluto de fundamento, existiendo, como ya les he expresado, un perfecto acuerdo entre todos los miembros del Gabinete.

EL VERDADERO PENSAR DEL EJERCITO Y LA MARINA

Los comentarios del día de ayer versaron, sobre todo, alrededor de la actitud que se atribuía a la Marina Nacional.

Se tuvo conocimiento y así lo publicamos en la 3.a edición de "Los Tiempos", aparecida a las 10 1|2 de la noche, de un telegrama recibido por el General Altamirano, firmados por los Almirantes don Luis Gómez Carreño y don Luis Langlois, por el Ingeniero Contra-Almirante don Diógenes Córdova y más de cien Capitanes de Navío, de Fragata, de Corbeta, tenientes de guerra y oficiales asimilados.

Ese telegrama es del tenor siguiente:

"General Almirano.— Club Militar.— Santiago:

Los oficiales de la Armada que firman, residentes en Valparaíso, presentan su más completa adhesión a sus colegas del Ejército por su actitud patriótica y levantada".

Llegó a nuestro conocimiento por informaciones que nuestros corresponsales recogieron en Valparaíso y obtenidas en Santiago en los círculos ligados a la Marina, que la adhesión de los oficiales de la Armada estaba encuadrada dentro de un espíritu del más absoluto respeto a la Constitución, a las leyes, a las autoridades constituídas por elección popular y a los Poderes Públicos, Ejecutivo y Legislativo.

Pues bien, llevado este aspecto de la cuestión al Comité de Militares e impuesto de ello los dirigentes del movimiento que ha culminado en el actual Gabinete, no hubo discrepancia para estimar que tal interpretación está en perfecta armonía con los puntos de vista de los militares, pues éstos nunca se han puesto en el caso de desconocer el respeto que se debe a estos Poderes, porque siempr han abrigado la más absoluta confianza en que no pondrán obstáculos a la realización de las finalidades perseguidas.

LA NOTICIA DE LA DIMISION DEL PRESIDENTE ALESSANDRI EN BUENOS AIRES

Entre los infinitos rumores alarmistas a que se dió circulación en la tarde de ayer en todo el país se cuenta el de la dimisión del Presidente Alessandri.

Este rumor fué transmitido a Buenos Aires por un empleado de la oficina de "La Prensa" de Buenos Aires en Santiago como un hecho consumado.

El empleado en referencia influyó empeñosamente ante la oficina cablegráfica para la transmisión de este despacho enviado contra órdenes expresas del corresponsal e interrogado después sobre el particular declaró que la noticia le había sido confirmada de modo definitivo por un influyente diputado unionista, cuyo nombre dió y cuya expectable situación eliminaba, a juicio de él, toda sospecha de que pudiera proporcionar una información errada sobre acontecimientos políticos. El autor de este despacho quedó ayer suspendido de sus funciones.

El hecho ha tenido trascendencia por tratarse de "La Prensa" de Buenos Aires, cuyos servicios informativos figuran entre los mejores del mundo.

UNA PROCLAMA

En la tarde de ayer circuló profusamente la siguiente proclama:

"¡POR LA PATRIA!

Los momentos son de acción:

¡OBRAR!

Sabe el pueblo la actitud que en su beneficio han adoptado el Ejército y la Armada de la República: exigir buen Gobierno para que cese la angustiosa situación que viene generalizándose al amparo de la dejadez del Gobierno y del Congreso.

La politiquería va constituyendo un vicio nacional; la administración marcha a la bolina; los defensores de la Patria, tanto veteranos como los soldados en servicio activo permanecen impagos; los que difunden la cultura, los maestros, están a razón de hambre; en la misma triste situación vegetan los empleados, los obreros y el pueblo esquilmado por los impuestos que encarecen la vida; las industrias no pueden prosperar por la falta de protección del Gobierno.

¡PUEBLO DE CHILE! TRABAJADORES DE CUALQUIERA SITUACION Y CATEGORIA; CIUDADANOS, JOVENES O VIEJOS, VUESTRO DEBER ESTA EN COOPERAR EN LA OBRA PATRIOTICA EN QUE ESTA EMPEÑADO EL EJERCITO!

Queremos buen Gobierno, autoridad en la Administración Pública, que la Patria es de todos y no de los audaces que pretenden hacer de ella una merienda!

¡VIVA EL EJERCITO!

¡Cooperemos todos en la obra de salvación de esta Patria que amamos tanto!

Santiago, 6 de Setiembre de 1924".

CENSURA TELEGRAFICA

En la tarde de ayer se dictó nuevamente la orden de establecer la censura telegráfica con el fin de impedir que se divulguen noticias que no respondan a la verdad de los hechos.

DECLARACION DEL SEÑOR BRIONES LUCO

Se publicó una información diciendo que el exMinistro de Relaciones Exteriores, don Ramón Briones Luco, habría dicho que se haría todo lo que el Ejército deseara porque no era posible resistir a una institución armada.

El señor Briones Luco nos ha hecho saber que estos conceptos que se le atribuyen, no los ha emitido en ningún momento.

LOS PRESIDENTES DE LAS CAMARAS SON LLAMADOS POR EL GABINETE

A las 5.30 P. M. los Presidentes de las Cámaras, señores Eliodoro Yáñez y Gustavo Silva Campo, se dirigieron a la Moneda invitados por el Gabinete a fin de estudiar un plan de trabajo en conjunto.

El Jefe de Gabinete, General Altamirano manifestó en esta ocasión a los Presidentes que necesitaban el despacho de las leyes de urgencia a fin de normalizar la situación del país y que se presentarían al Congreso a solicitar su despacho. Les agregaron que deseaban conocer la opinión de los parlamentarios acerca de esto.

Se desarrolló con este motivo una larga conferencia, dirigiéndose en seguida los Presidentes al Congreso para asistir a la reunión de los parlamentarios aliancistas.

EL GABINETE SE PRESENTARA MAÑANA AL CONGRESO

Hemos sido informados que el Gabinete se presentará mañana Lunes, a las Cámaras a fin de solicitar de ellas el despacho rápido de las leyes de urgencia que han sido reclamadas.

Con este motivo el Senado celebrará sesión a las 3.30 de la tarde y la Cámara, a las 4.30.

NOTICIAS MILITARES Y NAVALES DE VALPARAISO

Los jefes y oficiales del Regimiento "Maipo" celebraron ayer, poco antes de las 11 A. M., una reunión presidida por su jefe, el Teniente Coronel, don Carlos Salcedo.

Deliberaron duran te más de una hora sobre los tópicos de actualidad.

A las 6 P. M., de ayer, llegó a Valparaíso el General Gutiérrez, Comandante de la Brigada Combinada. Se hizo cargo inmediatamente de la fuerza de la guarnición.

El Comando de la Brigada Combinada envió ayer un telegrama de felicitación a los Generales Altamirano y Bennett.

LOS ESTUDIANTES DE DERECHO PROTESTAN DEL LEVANTAMIENTO MILITAR

Los estudiantes de Derecho reunidos en Asamblea, han tomado el siguiente acuerdo:

El Centro de Derecho de la Universidad de Chile, considerando:

1.o Que la situación producida por el levantamiento militar envuelve una afrenta y un peligro evidente para nuestras instituciones.

2.o Que, si bien es cierto que es ella el resultado de la desorganización administrativa y de la corrupción que mina nuestro Parlamento, no sifnifica en forma alguna una reacción favorable al malestar que aqueja a nuestra organización política.

3.o Que hay ejemplos dolorosos en la historia de los países limítrofes que evidencian hasta qué extremos puede llegar un país dirigido por la fuerza militar.

....Acuerda:

1.o Condenar en los términos más enérgicos la dictadura militar que desgraciadamente se entronizó en el Gobierno.

2.o Declarar que esta protesta no significa en forma alguna una defensa a nuestro régimen político que es la causa directa del levantamiento militar.

3.o Pedir al Rector de la Universidad de Chile que renuncie a colaborar con este nuevo Gobierno no aceptando la cartera de Instrucción que se le ha designado.

LA SITUACION EN LA PAMPA SALITRERA

ANTOFAGASTA, 6.—Después de comunicarme por teléfono con todas las oficinas salitreras, puedo afirmar que existe tranquilidad absoluta entre el elemento obrero, como asimismo en toda la Zona.

Fábricas y Maestranzas del Ejército

Como de costumbre, esta repartición MILITAR, seguirá atendiendo todas sus fabricaciones y trabajos particulares.

Se avisa a los Agricultores, Industriales y Empresarios en general, que estas Fábricas darán preferencia a todos los trabajos que se le encomienden.

DIRIGIRSE A LA OFICINA DEL CENTRO

1037 - MONEDA - 1037

CERCA DE AHUMADA

TELEFONO N.º 3896. —:— CASILLA N.º 746.

VENTA DE TODOS LOS PRODUCTOS

LAS PROVINCIAS ANTE EL MOVIMIENTO MILITAR

(DE NUESTROS CORRESPONSALES, POR TELEGRAFO)

La prensa de provincias comenta el movimiento militar

EDITORIAL DE "EL SUR" DE CONCEPCION

LOS TRASCENDENTALES ACONTECIMIENTOS DE AYER

Las amplias informaciones que transimitimos en otras secciones respecto de los inusitados acontecimientos que se han desarrollado ayer en la capital, habrán dejado ya la convicción perfectamente clara de que estamos atravesando por una hora histórica, excepcionalmente grave, de proyecciones trascendentales para el presente y porvenir de la República.

Un hecho, de importancia indiscutible, como ha sido la aprobación por el Congreso del proyecto tan combatido de la dieta parlamentaria, contra la cual se pronunció casi unánime la opinión, por inconstitucional e inoportuna en los actuales momentos de crisis económica y moral, ha venido a producir el rompimiento de la normalidad en la marcha del país con toda una serie de incidentadas consecuencias.

La situación es, en esta forma, excepcionalmente extraordinaria. Vivíamos ya días de inseguridad económica; producíase por culpa de una obcecación incomprensible de los dirigentes de los partidos, un profundo divorcio entre la opinión y la mayoría del Congreso, que legislaba atentando a la Constitución Política del Estado; las quejas por la falta de pago de los sueldos de los empleados públicos seguían en aumento, como seguían en igual sentido las promesas nunca cumplidas de mejoramiento social en las condiciones a que la nación ha tenido sobradamente derecho de exigir. El vaso se estaba llenando demasiado. Una gota más y el agua, rebosando, iría a enturbiarlo todo. Es lo que ha ocurrido.

Ninguno, con serenidad y con criterio imparcial y honrado con que deben apreciarse y contemplarse los gravísimos instantes de la hora histórica por que atravesamos, podrá estar satisfecho de la anormalidad que empezamos a presenciar desde ayer. Nos la explicamos cómo el resultado lógico y casi necesario de muchos factores que con toda franqueza nos hemos apresurado a señalar.

Producida esta situación, sería inútil insistir por el momento en indicar responsabilidades, que son muchas y variadas, y en lamentar acontecimientos que la historia de nuestra nacionalidad ha de puntualizar más tarde con toda calma y exactitud.

Ante los sucesos tan trascendentales y rápidamente desarrollados, formúlase la formidable pregunta del porvenir que nos espera y si éste será mejor o peor que el presente.

Confiados en el buen destino que siempre nos ha acompañado, aún en los más graves instantes, esperamos el desarrollo de los nuevos acontecimientos. Pero en nombre del patriotismo legendario de esta tierra, de ese patriotismo sano y honrado que persigue por sobre todo la salud de la República, exijamos en los hombres que se echan encima las tareas del Gobierno toda la prudencia necesaria para evitar mayores males.

Opinión de un vecino de San Fernando

SAN FERNANDO 6.—Entrevistamos a un prestigioso vecino de ésta, y nos dijo lo siguiente relacionado con el régimen actual:

"Pasa el país por uno de los periodos más críticos, después del año 1891.

La dictadura militar presente es una reacción formidable de este gran organismo de la República, es el grito desesperado de protesta contra un régimen.

En tiempo de normalidad gubernativa, de trabajo levantado y eficiente de parte de los poderes del Estado, no se habría permitido la intromisión de la fuerza armada. Se habría levantado todo el pueblo en un gesto de altivez legendaria y valiente, probada en ocasiones históricas.

Hoy día se les ha aceptado como un tratamiento necesario y transitorio, pero nada más, no queremos el entronizamiento, la perpetuación del Gobierno de los militares; eso no lo permitiremos jamás.

Es de suponer que ellos también piensan lo mismo porque son lo bastante conocedores de sus deberes, para no divisar el peligro que significa la prolongación de su ingerencia en la cosa pública.

Que impulsen en forma inmediata el progreso, aprobando el impuesto progresivo de la renta, las leyes de carácter social, la aprobación de los presupuestos, la reforma constitucional, etc., pero que en seguida vuelvan a dedicarse de lleno a sus deberes militares, entregando el gobierno a los civiles, depurados y aleccionado con tan dura lección, haciéndose así acreedores a nuevas gratitudes y al aplauso de la socie-

La opinión de Constitución

CONSTITUCION 6.—El pueblo de Constitución ha recibido con entusiasmo la noticia de la formación del nuevo Gabinete, que es considerado como movida redentora.

Durante la mañana, la Gobernación se vió muy visitada por numerosas personas que manifestaron su adhesión al representante del Ejecutivo.

En los círculos políticos de Valdivia

VALDIVIA 6.—La impresión dominante en los altos círculos políticos de Valdivia es que la Unión Nacional ha propiciado el movimiento militar, entre los generales y almirantes para conseguir el cambio de Gobierno.

Personas de figuración reservan sus opiniones

VALDIVIA 6.—Personajes de figuración con quienes hemos conversado anoche y hoy, reservan sus opiniones hasta formarse un concepto del origen y alcance del movimiento militar.

Los militares de esta guarnición, conjuntamente con el general Lorca, se han solidarizado al general Altamirano.

En Arica causan consternación los sucesos

ARICA 6.—Profunda consternación a raíz de la aprobación de la dieta parlamentaria y la renuncia del Ministerio, pero ha vuelto la conformidad a los ánimos, con las noticias últimas.

El diario local "La Aurora" ha informado ampliamente sobre el movimiento y el público ansioso de noticias arrebataba las ediciones y suplementos.

Los radicales censurarían al Directorio Militar

ANTOFAGASTA 6.—La Asamblea Radical de este puerto se reunirá el Lunes para tratar sobre los incidentos militares últimamente acaecidos en Santiago. Se nos informa que existe unanimidad de opiniones para censurar el Directorio Militar.

Con el mismo objeto se reunirá el Partido Comunista, el mismo día.

La Junta Radical efectuará una gran asamblea el próximo Miércoles para protestar por las incidencias ocurridas.

Los oficiales de Iquique adhieren

IQUIQUE, 6.—Hoy se reunieron los jefes y oficiales de la guarnición, acordando su completa adhesión al nuevo Gobierno.

Telegramas del General Herrera al General Altamirano y a S. E.

CONCEPCION, 6.— Una tranquilidad absoluta se observa en toda la región. Consumados los hechos el público confía en que habrá de enderezarse la administración pública con rumbos más serios y patrióticos que hasta ahora, desterrándose la politiquería.

El general Herrera, jefe de la 3.a División ha enviado hoy al general Altamirano y S. E. el Presidente de la República,. los siguientes telegramas:

"General Altamirano.— Santiago.—Con el advenimiento del Gabinete que Ud. preside, queda despejado el camino que ciertos elementos obstruían para el regular funcionamiento de un Gobierno de verdadera prosperidad nacional.

La fuerza social que puso en sus manos la dirección de sus anhelos y que con prudencia y energía ha sabido manejar espera de Ud. que siguiendo el mismo impulso vigorice las nobles aspiraciones del Poder Ejecutivo para que así pueda realizar los propósitos de bien público que informaron su política.

El país la aplaude, el Ejército lo apoya, y el Presidente confía en su lealtad, nunca desmentida, para que así sea dada a la nación la tranquilidad y la política deseada.—(Firmado).— General Herrera".

El telegrama a S. E. don Arturo Alessandri dice:

.."Sinceramente felicito a S. E. por la feliz solución del conflicto político actual, pues creo que con ella podrá S. E. realizar al fin sus propósitos de bien público que informaron su política y que el país entero desea ver cumplidos.—(Firmado).—General Herrera."

EL 102 ANIVERSARIO DE LA INDEPENDENCIA DEL BRASIL

SU CELEBRACION EN SANTIAGO

La dirigente del excursionismo en Chile efectuó en el Salón de Honor de la Casa de los Deportistas una simpática fiesta de carácter social y cultural.

Honraron con su asistencia este acto, el primer secretario de la Embajada del Brasil; el Consejero señor Figueira de Melo; Attaché Naval señor Acevedo Márquez; el Agregado Militar Mayor señor Blas Gómez Pimentel y otras personalidades.

El presidente de la Federación señor Juan Jiménez después de saludar a los distinguidos visitantes y explicar el objeto de la reunión ofreció la palabra al señor Ventura Debezzi C.

El señor Debezzi, dió a conocer los acontecimientos que culminaron con la emancipación política del Brasil extendiéndose largamente sobre sus hechos históricos. Tuvo pasajes altamente interesantes que merecieron generales aplausos.

Al referirse a las razas primitivas del Brasil dijo: "que era valiente e indomable como la raza araucana que poblaba entonces a Chile y que quizás, si los lazos que hoy unen a los dos países hayan tenido su cuna en la similitud de caracteres en sus razas aborígenes."

"La independencia del Brasil —dijo — fué proclamada en medio de un hermoso ejemplo de evolución y sin las luchas sangrientas que han teñido de rojo el pabellón de cien naciones. Y así en la bandera del Brasil sobre un campo de fértil verdor, jira un mundo de un azul límpido, cual el cielo de Chile, y fulguran tantas estrellas como florecientes Estados tiene, ante el oro de sus riquezas inagotables.

"Los brasileños quieren a Chile— terminó el señor Debezzi. Muchos de ellos no saben a ciencia cierta por qué quieren tanto a un país amigo. El amor a Chile fué expontáneo con esa franca expontaneidad con que nace, crece y se mantiene el añoso roble en las vírgenes florestas".

Los distinguidos representantes del Brasil felicitaron efusivamente al orador que en forma tan precisa había descrito su país.

A continuación habló el señor Luis Pezoa sobre los puntos más pintorescos de Río de Janeiro, dando a conocer sus innumerables bellezas. Igualmente fué muy felicitado.

Agradeció en frases elocuentes el Consejero de la Embajada señor Figueira de Melo, expresando que la juventud chilena puede tener la absoluta seguridad de que la juventud de su país sabe corresponder a las simpatías mil veces demostradas por el pueblo chileno.

Se puso término a la simpática reunión con un té que fué servido en la Confitería Olympia. En este acto habló el señor Enrique González Castro, Sub-Director de la Escuela Federico Errázuriz, adhiriéndose al acto a nombre de sus educandos y obreros de la Escuela Nocturna y por el Club Jorge Matte G.

LA VELADA LITERARIO-MUSICAL EN EL TEATRO SALA ORIENTE

En la tarde de ayer, se llevó a efecto en el Teatro Sala Oriente la velada literario-musical que había organizado la Asociación de Empleados y Estudiantes "Miguel Luis Amunátegui" en honor de la República del Brasil.

En representación del Embajador del Brasil asistió el Consejero de la Embajada señor Figueroa De Melo.

LAS FIESTAS DE HOY

Durante el día de hoy se efectuarán en la colonia diversos actos sociales en celebración del aniversario de la independencia de su patria.

JECORINA ⑱

CURA LA ESCROFULOSIS Y LAS AFECCIONES PULMONARES.

SERVICIO METEOROLOGICO DE "LA NACION"

SETIEMBRE 6 DE 1924

ANUNCIOS METEOROLOGICOS

CAMBIO DE REGIMEN, ALTA PRESION, TEMPERATURA MODERADA

CARACTERES GENERALES DEL TIEMPO

En las últimas cuarenta y ocho horas se ha producido un alza considerable de la presión atmosférica en todo el país, lo que ha traído como consecuencia el establecimiento de un régimen de altas presiones y la normalización del estado atmosférico.

El tiempo, en general, se caracteriza como sigue:

Buen tiempo en la zona central.
Nebulosidad variable.
Temperatura moderada.
Vientos dominantes del Sur.

El régimen actual será completamente "inestable", pudiendo fácilmente ser modificado en un plazo próximo.

ANUNCIOS PARA LA ZONA NORTE

Buen tiempo general.
Nublados parciales.
Temperatura moderada.

ANUNCIOS PARA LA ZONA CENTRAL

Tiempo bueno en general.
Nebulosidad variable; aumentando tal vez en el Sur.
Temperatura moderada.
Máximas sobre 20 grados.
Mínimas próximas a 5 grados.
Vientos dominantes del Sur.

ANUNCIOS PARA LA ZONA SUR

Tiempo variable.
Nublados parciales.
Temperatura moderada.
Vientos del Sur.

ANUNCIOS PARA LA COSTA

Buen tiempo general.
Neblinas matinales en Coquimbo y en la región Sur.
Vientos dominantes del Sur-oeste.
Marejada.
Temperatura fresca.

MAREAS: Pleamar en Valparaíso a las 3h. 55m. y a las 16h. 36m.

—Nota: Estos anuncios se transmiten por radiotelefonía a todo el país.

NOTICIAS BREVES; PERO IMPORTANTES

LEALAS, PORQUE ENTRE ELLAS PUEDE ESTAR LA QUE, DE TODO EL DIARIO, MAS LE INTERESE

EN LA ULTIMA SESION DE LA SOCIEDAD Médica se presentaron los siguientes trabajos:

Del Dr. Meza, sobre un caso de meningitis cerebro espinal comprobado por el Labotorio con curación. Se acordó hacer una comunicación a la Dirección de Sanidad.

Del Dr. Lobo Onell, sobre un caso de diabetes renal, el primer caso que se presenta.

Del Dr. Lea-Plaza, sobre un caso de encefalitis letárgica prolongada, cuyas manifestaciones habían inducido a error en Nueva York.

EL CURSO DE ENFERMERAS DE LA FEderación Femenina, Brasil 56, comenzará mañana Lunes, a las 5.30 P. M.

LA JUNTA COMUNAL DE EDUCACION DE la Cuarta Comuna ha quedado compuesta por los señores Josías Paredes, Pedro A. Alarcón, Desiderio Lambrecht, Enrique Escoffier y Moisés Meza, como secretario, en su calidad de Director de la Escuela Superior N.o 2.

LA JUNTA DE VECINOS DE LA 8.a COmuna "Universidad" se reunirá hoy a las 10 A. M., en los salones de la 10.a Compañía de Bomberos (Plaza Almagro).

LA 2.a CLASE DEL CURSO DE AUTO-SUgestión se efectuará el Miércoles 9 del actual en lugar del Martes, día en que el Dr. de Radwan dictará una conferencia en la Societé Cientifique du Chile.

EL BAILE DEL INSTITUTO SUPERIOR de Comercio se ha suspendido. Lo mismo el de la Universidad.

LA ELECCION DEL NUEVO DIRECTORIO del Instituto de Ingenieros de Chile se efectuará, a las 2 P. M., en su local, San Martín 352.

LOS CURSOS "CRISOL" DE LA ESCUELA de Artes y Oficios no funcionarán hoy. Las clases se reanudarán el primer Domingo de Octubre.

EL N.o 8 DE "LA CLINICA", REVISTA médica de los hospitales, trae el siguiente sumario:

P. Mühlens, sobre las espiroquetosis; O. Fontecilla, insuficiencia cardíaca; A. Garretón Silva, la digitalina y sus aplicaciones en la insuficiencia cardíaca.

Revista de Tésis.—Anexo: El Prof. Peter Mühlens de Hamburgo, su visita a Chile, sus conferencias en la Universidad del Estado, discurso de recepción del doctor Guillermo Münnich.

Asistencia Pública, Casa Central.—Tésis de la Facultad de Medicina.—La Crónica Médica.—El trabajo, la fatiga y el sueño.—"Agonal", revista de los estudiantes de Medicina.—El Dr. don Carlos Pincheira.—En el Instituto Sanitas.—Las sesiones de las sociedades científicas.—A los suscriptores de "La Clínica".

LAS ALUMNAS DE 3.o AÑO DEL CURSO de Economía Doméstica, del Instituto Superior de Educación Física se reunirán el Lunes 8 del presente, a las 10 A. M.

EL TURNO JUDICIAL ENTRE LOS DIAS 6 y 13 será:

Juzgado del Crimen, el del 3.er Juzgado, don Alfredo Rondanelli, Av. España 52, teléfono 1478.

Juzgado Civil de Turno: el suplente del 3.er Juzgado, don Pedro Ortiz, Maestranza 114.

Promotor Fiscal, don Julio Plaza F., Palacio de los Tribunales, 4.o piso.

LAS BOTICAS DE TURNO PERMANENTE hasta las 12 P. M. desde ayer hasta el 13 de Setiembre:

Botica Alemana, Catedral 1990; Botica Moderna, San Diego 255; Botica Nacional, Delicias 1286.

Las Boticas turno semanal serán:

1.a Comisaría: Botica Berlín, Puente 702; 2.a Comisaría: Botica Vicuña Mackenna, Vicuña Mackenna 525; 4.a Comisaría: Botica Wiedmayer, San Ignacio 1101; 6.a Comisaría: Botica Moderna, San Diego 253, 7.a Comisaría: Botica Libertad, Catedral 2799; 7.a Comisaría: Botica San Pablo, San Pablo 2707; 8.a oCmisaría: Botica Alemana, Delicias 2842.

FLORES ARTIFICIALES

DE SEDA, TERCIOPELO, ALGODON Y ORGANDI
GUIAS Y FRUTAS para Sombreros. Adornos y aplicaciones para trajes y Sombreros.
Hormas de Plumas, Cuellos Marabout.
PLUMAS Y FANTASIAS DE AVESTRUZ
CORBATAS TEJIDAS Y DE GENEROS, GRAN SURTIDO
ELASTICOS de seda y algodón para ligas. Ligas hechas para brazos, colores surtidos; seda, mercerizados y algodón.
—::— COLLERAS Y SUSPENSORES —::—
Medidas de lino para sastres. Medias negras de algodón. Calcetines de seda, mercerizados y de algodón. Peinetas.
LIQUIDAN AL POR MAYOR, A PRECIOS IRRISORIOS
V. D. HEYDE, EGGERS Y LARRAIN
—::— VALPARAISO —::—
CASILLA 1162.—TELEFONO AUTO. 2298.—TELEGRAMAS: "MOGREB"

LAS REUNIONES DE HOY

2.30 P. M.—CASA DE SALUD (calle Olivos).—Velada literario-musical organizada por los boy-scouts y damas de la Cruz Roja.

5 P. M.—TEATRO PEÑALOLEN, DE LOS GUINDOS.—Velada organizada por la Escuela Superior de Niñas N.o 115, a beneficio de la Biblioteca del Magisterio Primario, del III Distrito Escolar de Santiago. Programa:

I

I. Canción Nacional, coro por las alumnas.
II. Al pie de la Bandera, declamación de la alumna Emilia de Lucas.
III. Discurso de ofrecimiento.
IV. Nerón, coro por las alumnas del primer año.
V. Números de variedades por el humorista Lucho Barra.
VI. Riconcito, tango cantado por la señorita Margarita Meneses.
VII. Se pondrá en escena la comedia titulada "Doña Paula Jaraquemada", por las alumnas del III y IV años.
VIII. Danzas clásicas, por las alumnas del V año.

II

I. Sinfonía por la orquesta que dirige el maestro señor Arturo Mewes.
II. Origen de los bailes, monólogo.
III. Gloria y Victoria, coro por las alumnas.
IV. Danzas de las Flores, por las alumnas del 6.o año.
V. Números a cargo de Lucho Barra.
VI. Eleonor, shimmy, por la señorita Raquel Meneses.
VII. Marcha final por la orquesta.

Casa - Habitación

Próxima a Avenida Matta y Vicuña Mackenna, vendo linda propiedad de un piso, construcción cal y ladrillos. Trece piezas, tres patios, parrón.

PRECIO: $ 40,000
HUERFANOS 1153
JOSE LUIS SILVA

$ 25.000

PUEDE USTED TENER EN SUS BOLSILLOS EL
XX DE SETIEMBRE
ELIJA UN NUMERO DE LA DONACION
"PRO - INSTITUTO ITALIANO" DE INSTRUCCION
Pídalo a la Agencia General.
AGUSTINAS 1114-A. —
CASILLA 2390
o en cualquier agencia de la ciudad y provincias.
VALPARAISO
Pasaje Victoria N.o 5
CONCEPCION
VARELA Y CIA.
O'Higgins 581

EN CALLE COMPAÑIA

(HABITACION Y RENTA)

Vendo linda propiedad de dos pisos independientes. Primer piso: diez piezas y servicios. Segundo piso: once piezas y servicios. La propiedad es de construcción sólida y se encuentra en perfecto estado.

Deuda Caja Hipotecaria: $ 70,000

PRECIO: $ 195,000

Datos y órdenes para visitarla:

HUERFANOS 1153

JOSE LUIS SILVA

NUESTRA POLITICA COMERCIAL ES VENDER LO MEJOR AL Más Bajo Precio

Examine Ud. nuestras ofertas

LANAS

POPELINAS de lana en 135 de ancho, de 25 pesos el metro, rebajadas a..........	$ 27.50
SARGAS de lana en bonitos colores, de 16.50, el metro, rebajadas, a .	$ 12.50
LANAS escocés, en 120 de ancho, el surtido más grande y más variado, a..........	$ 21.50
LANA fulgurante, solamente negra y en 130 de ancho, el metro, a ...	$ 22.50
POPELINA de lana con seda, en 145 de ancho, la última novedad, el metro, a	$ 45.00
JERSEY de seda, de gran fantasía y de última novedad, a..........	$ 48.00
ESPUMILLAS francesas, en todos los colores, el metro, a..........	$ 24.00
PONGES de seda anchos, en 48 colores de gran novedad, el metro, a...	$ 12.50
MARROCAINES, Crep Satán, Crep romano, moaré y otras sedas, todos de valor de 65 y 75, el metro rebajados, a..........	$ 48.00
ENCAJES de seda anchos, en negro, blanco y cafés, de valor de 150 pesos, el metro, a..........	$ 85.00
BOAS y cuellos de plumas, desde...	$ 25.00
VELOS y esponjas, en lisos y de gran fantasía, el metro, desde ...	$ 3.50
CEFIROS en bonitos dibujos, el metro, desde..........	$ 1.90
SATINES para forros, le metro, desde	$ 2.00
ORGANDI en colores y blanco, el metro, a..........	$ 3.50
TARLATAN, de 150 de ancho, en colores blanco, verde, lacre, solferino, rosa, amarillo y negro, a .	$ 2.65

64 — AHUMADA — 64
La Villa de Madrid

LA NACION

ntiago, 7 de Setiembre de 1924

L NUEVO MINISTERIO Y LA OPINION NACIONAL

La jornada de ayer, después e los acontecimientos decisivos l día anterior, fué como un roceso de cristalización de las erzas, los propósitos y las ideas uestas en movimiento con acele- do ritmo. Y nos ofrece una de- ostración más de que subsiste, acto y poderoso, el buen senti- o nacional que sabe detener los petus de una acción renovado- en el preciso punto que la se- uridad, el orden y el prestigio l país determinan, sin tocar la eligrosa frontera de la convul- ón y de la violencia donde em- eza la pendiente de los extra- os irrefrenables.

Se ha delimitado con precisión que se busca, lo que de inme- habré de hacerse y también lo e debe cuidadosamente evitarse nombre de la tranquilidad pú- ica y de la obligación funda- ental de preservar nuestras ins- uciones.

La situación que se ha creado raís de la dimisión del Gabine- Aguirre-Briones, es la expre- ón de ideales y de propósitos que concurren elementos que n base para un restablecimien- de la normalidad de nuestro gimen de gobierno. Ha interve- ido en ello un factor nuevo, sta ayer inesperado, pero que scaba y debía encontrar el me- o de hacerse sentir. Nada fun- mental ha destruído esta fuer- de opinión, ajena a los parti- os radicionales, pero dotada ara realizar un proceso de to- ificante asimilación en nuestro rganismo político.

El Gabinete, de administración transitorio, que acaba de asu- ir el poder después de un que- anto serio de la normalidad po- ítica, se ha trazado un progra- mínimo de labor inmediata, ue lleva en sí toda la simpatía ública y que no podrá dejar de ontar con el apoyo decidido y atriótico del Congreso.

Se han producido ya en los or- anismos dirigentes de las fuer- s parlamentarias signos bien ocuentes de la comprensión que an encontrado en ellas las as- iraciones que alientan en el fon- o del movimiento del 5 de Se- tiembre. Ha habido el ánimo y entereza para aceptar y hacer ropio este impulso de reacción atriótica.

Ha sonado en realidad para los partidos la hora de recompo- er sus fuerzas, rehabilitarse an- nte la opinión por un trabajo ectivo y la adhesión preferente las grandes miras de progreso institucional que informan sus doctrinas. Deben comprender que es este el preciso instante de con- umar la salvación de la tradición e civilidad que decora nuestros fastos republicanos. Para ello bastará la voluntad decidida y perseverante de curar nuestra vida política de los defectos y los vicios que provocaron la reacción germinadora de la situación pre- ente.

El movimiento de los últimos días está muy distante de poder er identificado a los golpes militares clásicos en la historia mericana. Surgió como una con- ecuencia natural del males- existente, así en el Ejército y en a Armada como en muchas otras instituciones y colectividades na- ionales, por obra de la esterili- ad de un regimen político des- aturalizado, y ha adquirido de- arrollo e impulso sin abandonar as líneas fundamentales de la ormalidad legal y constitucional. Por eso no ha prevalecido con la significación del movimiento de una minoría que se hace fuerte por las armas, sino como una acción cuyo vigor reside sobre todo en la comprensión y el apoyo que le salieron al paso desde todos los campos de la opinión pública.

No podemos ludar de que la cooperación del Congreso no se hará esperar. La vía más cierta, la única, para restablecer el tradicional imperio de la civilidad la tienen los partidos de la Alianza Liberal y de la Unión Nacional en comprender con claridad sus deberes y sus responsabilidades del momento, poniendo un patriótico empeño en allanar todas las dificultades. Les será suficiente dejar a la espalda los rencores de una lucha estéril que al país ya no interesa, evitando cuanto pudiera dar lugar a nuevos entorpecimientos en la gran obra de reconstitución a que el país se siente llamado.

El Ministerio que la inicia con un breve programa de acción inmediata está compuesto por seis personalidades cuyos antecedentes de competencia y respetabilidad son una garantía para todas las opiniones y para todos los intereses legítimos. Es el instante de reconocer que en el funcionamiento armónico y eficaz de los poderes del Estado no debe abrirse nuevamente paso a la influencia disociadora de las ambiciones políticas, y de buscar el ascendiente y el prestigio en el trabajo constructivo y la verdadera preocupación por los intereses superiores del país.

ALAMBRE
PULIDO
DE TODOS LOS NUMEROS SE VENDE A BAJO PRECIO
Avda. Seminario 591

NOTAS POLITICAS Y PARLAMENTARIAS

HOY SE OFRECERA LA RECEPCION AL MINISTRO DE MEXICO

Como se ha venido anunciando, hoy se llevará a efecto en el comedor de honor del Centro La Reforma, San Diego 224, a las 12 y media del día, la recepción ofrecida por el Directorio Departamental Demócrata, al Ministro de México don Carlos Trejo Lerdo de Tejada, como agradecimiento por su labor cultural y por el obsequio hecho a la Biblioteca del Partido.

Esta manifestación promete alcanzar brillantes relieves, dada la personalidad del festejado. Por acuerdo expreso se le ha dado el carácter de íntima, para despojarla de todo protocolo, por lo cual las entradas han sido limitadas a un número pequeño.

A las personas que deseen asistir y que no tengan entradas pueden solicitarlas del concesionario del Centro La Reforma, o de los señores Carlos Acosta, Luis A. Mardones, L. A. Alfaro, Samuel Arenas, siendo su valor de doce pesos.

Para amenizar la recepción se efectuarán algunos números literarios.

Centro de Propaganda Radical

El Directorio del Centro de Propaganda Radical, reunido extraordinariamente, convencido de su ineludible deber de velar por el porvenir de las instituciones republicanas, acordó invitar a la juventud aliancista de Santiago para mañana a las 6 P. M. en el Club Radical, Huérfanos 1264, a fin de estudiar los acontecimientos políticos de actualidad y decidir la actitud que en presencia de ellos les corresponde asumir.

Se cita especialmente al Centro Liberal de Santiago, a los Centros Demócratas y a los Centros Radicales de las diversas comunas.

Junta Directiva Liberal Democrática Unionista

Mañana Lunes 8, a las 6 P. M., se reunirá la Junta Directiva del Partido Liberal Democrático Unionista, para ocuparse de la situación política.

La sesión se efectuará en el Club Presidente Balmaceda, Compañía 1238.

Centro Liberal Democrático Unionista

Para el Martes 9 a las 6 P. M., están citados los miembros del Centro Liberal Democrático Unionista, a una sesión que promete ser muy concurrida, si se atiende a la importancia de los asuntos que en ella se dilucidarán.

La comisión designada para tratar de la fusión de los Centros Liberales Democráticos ha estudiado ya las bases de la unificación, bases que serán dadas a conocer en la sesión del Martes.

PARTIDO LIBERAL ALIANCISTA

JUNTA DIRECTIVA.— Para el Lunes 8 de los corrientes, a las 6 y media P. M., está citada la Junta Directiva Liberal Democrática Aliancista, en el Club Presidente Balmaceda, Compañía 1238.

Inauguración del Club Radical "Enrique Mac-Iver" de la Comuna de Yungay

Como lo hemos venido anunciando, hoy a las 2 y media se efectuará la inauguración del Club Radical de la prestigiosa Asamblea Enrique Mac-Iver, formada por lo más selecto de la Comuna de Yungay, y que viene a llenar un vacío dentro de los radicales de esa comuna, pues dejaba ver la necesidad de formar este Club que hoy día se efectuará a donde podrán reunirse los radicales de esta comuna.

A este acto han sido invitados varios parlamentarios por Santiago, entre otros, los señores Rosamel Gutiérrez, Darío Zalazar; el Senador don Víctor Celis Maturana, el Diputado don Lautaro Benham y varios otros.

Se servirá un lunch y varios festejos a los asistentes.

Han sido especialmente invitados los regidores señores Manuel Guerra y Marco A. Arriagada, y varios dirigentes de la comuna, lo que promete ser muy interesante y amena esta reunión política.

El Centro Liberal ante los últimos acontecimientos políticos

En sesión extraordinaria celebrada anoche con gran asistencia de socios, por esta institución política, se adoptaron los siguientes acuerdos:

"El Centro Liberal, en presencia de las imposiciones hechas a los poderes Ejecutivo y Legislativo por las instituciones armadas de la República, acuerda:

1.o Manifestar el profundo sentimiento con que ha visto descender el nivel moral del Congreso que desde un tiempo atrás viene abandonando los intereses públicos a la vez que dictando leyes inconstitucionales, al punto que las instituciones armadas han creído interpretar el sentir público interviniendo en el Gobierno;

2.o Formular un voto de esperanza porque esta dolorosa prueba sirva de experiencia, a fin de que futuros errores no obliguen al país a soportar mayores actos extraños a los preceptos fundamentales de la República, como sería la disolución del Parlamento ".

Este voto, presentado por don Humberto Vera Passi, dió origen a un largo debate, durante el cual se puso de manifiesto los defectos del régimen parlamentario y la necesidad de cuidar por todos los medios posibles la observancia de la Constitución del Estado.

En seguida y a indicación de los señores Belisario Prats y Ramón Ossa, se aprobó el siguiente voto:

"El Centro Liberal, al formular su más enérgica protesta por los actos parlamentarios y del Gobierno, que han motivado la desviación del país de las normas constitucionales acuerda:

1.o Hacer constar ante la opinión pública que aquellos sucesos son de la exclusiva responsabilidad de los Partidos Radical y Demócrata, que olvidando las conveniencias nacionales, realizaron toda clase de esfuerzos por obtener beneficios y granjerías, en favor de sus adeptos, aun cuando para ello les fuera necesario eliminar al Partido Liberal de las tareas del Gobierno;

2.o Develar ante el país estos acontecimientos como consecuencia directa de la división del Partido Liberal, que unido y disciplinado ha constituído siempre una formidable fuerza moral para impedir toda trasgresión de la Constitución y de las leyes de la República; y

3.o Reiterar, en consecuencia, el anhelo ya manifestado porque la unificación del liberalismo sea pronto una realidad para seguridad y progreso de la patria ".

La Junta Central Radical se reune

Conforme al acuerdo adoptado en la sesión de ayer en la noche, hoy en la mañana a las 10.30, se reunió la Junta Central Radical, a fin de seguir ocupándose de las incidencias derivadas del movimiento militar y de la actitud que corresponderá adoptar a los parlamentarios radicales en el Congreso.

La reunión a que aludimos fué absolutamente reservada.

Asistieron a ella casi la totalidad de los parlamentarios radicales, entre los cuales se encontraba el ex-Ministro del Interior, señor Aguirre Cerda y de Relaciones, señor Briones Luco.

El señor Aguirre Cerda manifestó a la Junta que no tenía nada que agregar a las explicaciones dadas en la sesión de anoche, publicadas en "La Nación"

Por parte de algunos miembros de este organismo se censuró duramente a la dirección del partido a la que se consideraba culpable de la situación producida. Se hizo alusión a la responsabilidad enorme que tenía como encargada de encauzar al Partido más numeroso del país, y el hecho de no haber previsto ni adoptado medida alguna que hubiere podido evitar el fracaso de este organismo político como partido eje de gobierno.

La Junta nombró un comité compuesto por los Srs. Arancibia Lazo, Oyarzún y Santiago Labarca; con amplias facultades para proceder.

Reunión de los diputados demócratas

Más o menos a las 12 del día se reunieron en una de las salas de la Cámara, los diputados demócratas, con el objeto indicado.

El señor Guarello concurrió a esta reunión y expresó a los parlamentarios que había sido solicitado para la cartera de Industria y que deseaba conocer la opinión de sus amigos ante la situación.

Según las informaciones que hemos obtenido, el señor Angel Guarello, que fué nombrado Ministro de Industria, no había hasta la mañana de hoy aceptado la cartera que se le ofrecía, pués antes de tomar una determinación sobre esto, desearía consultar a sus amigos políticos.

Así se lo habría manifestado también a algunos parlamentarios, los cuales hicieron las gestiones necesarias para verificar una reunión de los congresales demócratas, para considerar la situación del señor Guarello.

Se siguió un animado debate sobre el particular, estimando según se nos informó, todos los presentes que el señor Guarello podía ingresar a este Ministerio en su carácter particular lo que no significaba que llevara la representación del partido.

DIRECTORIO GENERAL DEMOCRATA

Se reunirá extraordinariamente

Con motivo de los últimos sucesos, este Directorio se reunirá extraordinariamente hoy Domingo a las 10 A. M., para tratar ampliamente esta situación. Concurrirán a ella los parlamnetarios y ex-Ministros del Partido.

PARTIDO DEMOCRATA

CENTRO DEMOCRATA ARTEMIO GUTIERREZ.— Por orden superior, se cita a sus asociados a junta general para hoy Domingo 7 del presente, a las 10 A. M., con el objeto de elegir el nuevo Directorio según lo mandan los estatutos sociales.

A continuación, en unas de sus salas, se servirá el almuerzo reglamentario.

PARTIDO RADICAL

ASAMBLEA RADICAL DE SANTIAGO.—Hoy a las 9.30 P. M. sesionará esta corporación política, con el objeto de elegir delegados a la convención del Partido que se celebrará en Chillán.

¿DIVORCIO?
PR X MAM NTE

VIÑA BENITEZ
SAN IGNACIO 423. — SANTIAGO. — TELEFONO 646
Sírvase consultar los
Nuevos precios
en la edición del VIERNES 5 DEL PRESENTE, de este mismo diario.
PIDA LOS VINOS DE ESTA ACREDITADA MARCA EN LOS BUENOS HOTELES Y ALMACENES SURTIDOS.

GRAN FABRICA DE TEJIDOS Y CERCAS DE ALAMBRE
EL CONDOR, FUNDADA EN 1906, PREMIADA EN 1910.

de Jorge Rivet
Chacabuco 12-A, Santiago
Tejido especial para gallinero, defensa de ríos, etc. Cerca especial para potreros y líneas FF. CC., etc.
Consultar mis precios antes de hacer su pedido en otra parte.

Viña San Pedro
(J.G. Correa Albano)
Es la marca mas acreditada

LABORATORIO CLINICO
DEL
Dr. Leonidas Corona T.
Delicias 868.— Teléfono 2483
Reacción Wassermann. Sección Química. Sección de Bacteriología.
AUTOVACUNAS
Tratamiento de la bronquitis crónica.

Compramos
CON URGENCIA
Chacra vecina a Santiago preferible Oriente hasta $ 350,000
Casa de residencia y renta, $ 250,000.
Casa de residencia hasta $ 120,000 y con renta, $ 160,000, situada entre Brasil, Cerro, Alameda y Santo Domingo
Residencia sin renta 90 mil pesos, con renta hasta 120,000 pesos.
Propiedad de renta hasta 330,000 pesos.
LARRAIN GARCIA MORENO Hnos.
Of. 16, Galería Alessandri
—o—
Esta oficina por dedicarse también al negocio de frutos del país, está en especiales condiciones para tramitar rápidamente la compra o la venta de los fundos que se le encomienden.

!¡Capitalistas!!
Ofrezco las mejores oportunidades para colocar grandes y pequeñas partidas de dinero.
Garantías de primera clase. Seguridad absluta y buen interés.
No cobro comisión ni gastos a los capitalistas.
CARLOS OSSANDON B.
Bandera 168
Corredor de la Bolsa de Comercio

La Oficina de Propiedades
DE JOSE LUIS SILVA
HUERFANOS 1153
tiene el agrado de poner en conocimiento de su distinguida clientela y del público en general, que ha abierto en
—: HUERFANOS 1237 :—
otra Oficina, a fin de atender especialmente las Secciones COMPRA-VENTA DE FUNDOS, PRESTAMOS HIPOTECARIOS Y CONVERSIONES DE DEUDAS.
Esta Oficina está atendida por don RAFAEL LUIS SALCEDO, persona competente en el ramo, y además, por dos profesionales que tienen a su cargo la estimación o avalúo de las propiedades y el estudio de los títulos; estos profesionales pertenecen a dos grandes instituciones de crédito.
FUNDO
En SAN FERNANDO, 2,000 cuadras, parte de riego y lomajes suaves muy trigueros. Gran extensión cubierta de monte para leña de cuenta, de quillay, litre y espino. Bastante madera de ciprés para postes de cierros. Apto para crianza de ganado vacuno, por ser muy pastoso y abrigado.
PRECIO: $ 240,000
GRANDES FACILIDADES DE PAGO
Mayores detalles en
—::— HUERFANOS 1237 —::—

AGUARRAS "ARBOLITO"
Aceite inglés, pasta en colores, tierras de colores, brochas, pinceles, ofrece a precios rebajados, la
MERCERIA INTERNACIONAL
DELICIAS 2963.— TELEFONO 360, ESTACION.— CASILLA 4699

¿PORQUE TRIUNFAN LOS MILITARES?
PORQUE CONSUMEN LOS ACREDITADOS PRODUCTOS COCOA PEPTONIZADA Y ALIMENTO
RAFF

COMPRO URGENTEMENTE
LAS SIGUIENTES PROPIEDADES
EN SAN DIEGO O SAN PABLO, compro urgente dos propiedades de renta de valor hasta $ 500,000 cada una para una Compañía de Seguros, como inversión de capital.
EN CALLE PUENTE, compro urgente propiedad de valor hasta $ 1.500,000 para una casa comercial para instalar sus almacenes. Pago al contado.
EN CALLES MERCED O MONJITAS, compro urgente casa extensa y cómoda de valor hasta $ 500,000, para familia compuesta de 10 personas.
EN CALLES AGUSTINAS O MONEDA, compro urgente casa de valor hasta $ 350,000 para un doctor que necesita instalarse en dichas calles y no en otras, y entre Riquelme y Morandé
CASAS CENTRALES Y CONFORTABLES de valor de $ 150,000 a $ 400,000 necesitamos comprar varias, pasa clientes que pagan al contado.
SITIOS CENTRALES compramos para varios clientes arquitectos y particulares que necesitan edificar casas modernas.
PROPIEDADES DE RENTA en calles comerciales, como inversión de capital, de $ 100,00 a $ 1.200,000 compramos en el acto.
ALEJANDRO GREENE CRUZAT
(Sección Propiedades Urbanas)
Orcar Greene Valverde y Jorge Guzmán Palacios
TEATINOS 86.— CASILLA 3722

Viña San Pedro
(J. G. CORREA ALBANO)

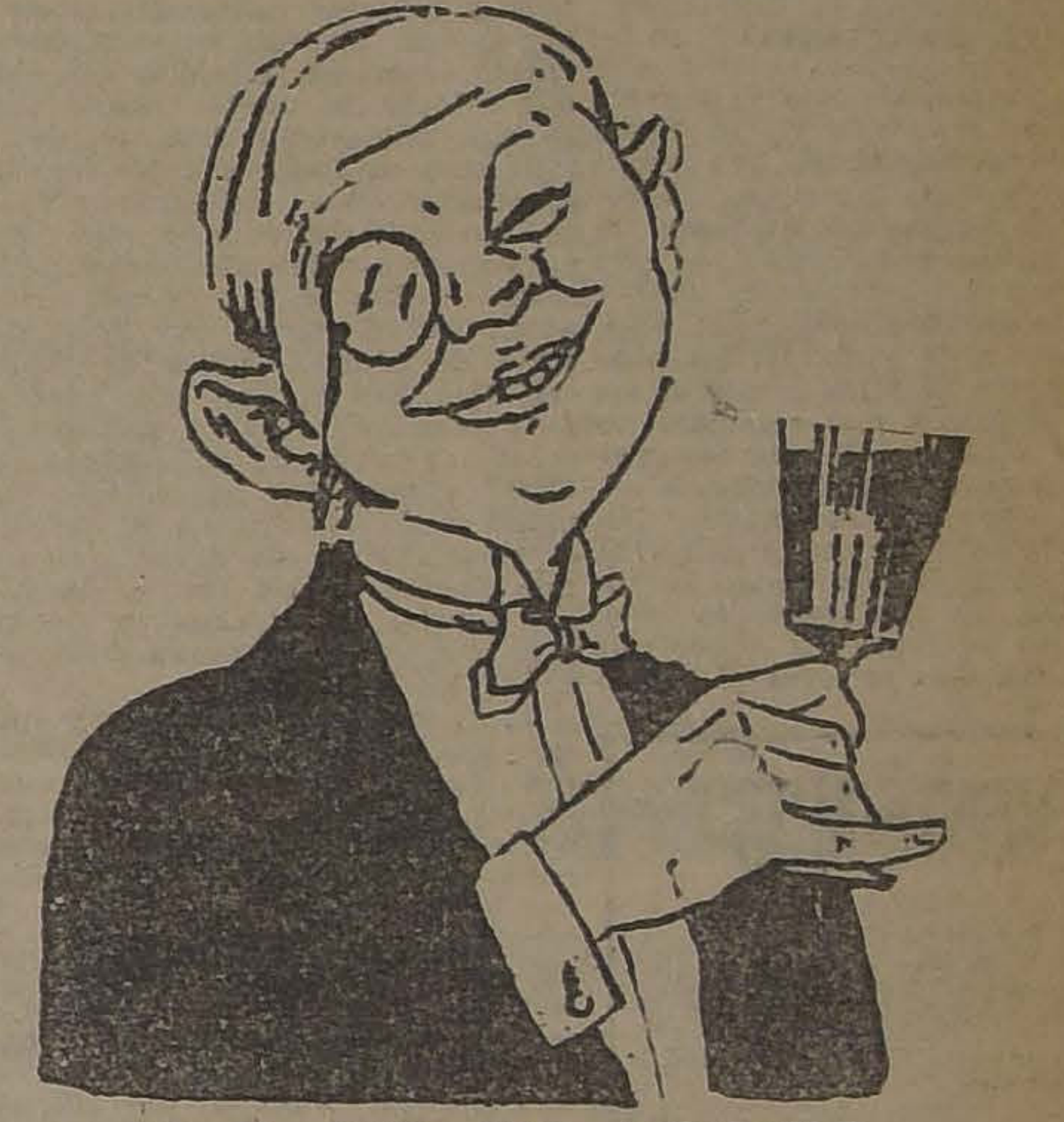

ES EL VINO MAS AGRADABLE

Para embellecer el hogar úsense las Especialidades Decorativas

SAPOLIN
Rechácense imitaciones de calidad inferior.
Representantes para Chile:
LAFARGUE, SINNOT y Cía.
CASILLA 808.—VALPARAISO

ARRIENDO
LUJOSA RESIDENCIA EN DELICIAS, ESQUINA, recién terminada, con un frente que es un modelo de estuco. ALTOS: 5 dormitorios, salón, sala, escritorio, salón de fumar, comedor, dos halls, dos lindas terrazas; GARAGE y todas dependencias; 3 salas de baños y sus parquets y decorados son de un gusto esmerado.
Canon: $ 1,500 mensuales
BENJAMIN UNDURRAGA
Huérfanos 1059 — Casilla N.o 752

DIGNO de IMITAR
Los dueños de las carnicerías de la VEGA CENTRAL, en vista de la carestía a que ha llegado el precio de la carne por sus elevados precios, han convenido todos, sin excepción, VENDER LA CARNE de sus establecimientos, un
10% más barato QUE EN LAS DEMAS CARNICERIAS DE LA CAPITAL
No pierdan tiempo y visiten LA VEGA

Para favorecer al público
desde esta fecha los casimires INGLESES que importamos de la Asociación de Fabricantes de Huddersfield, llevarán la marca
ENGLISH "SUPERTEX" GUARANTEED PURE WOOL
Los géneros escoceses tendrán la marca de costumbre de su propia asociación.
WILLIAMS & SANCHEZ
46 — ESTADO — 46
IMPORTADORES DE CASIMIRES EXCLUSIVAMENTE INGLESES

DE NUESTROS CORRESPON

EN EL TEATRO

por MARCELLE AUCLAIR

Soledad.— El único espectador. — Los que van al teatro más a lucir que a mirar... Mujeres modernas. —"Unanimismo"

PARIS, Julio de 1924.

"UNANIMISMO"

Después de seis meses de soledad, de esa soledad animada y viva de París, hemos llegado a esta conclusión; para ser espectador, hay que estar sólo; en cuanto se juntan dos personas, se vuelven espectáculo. Dejan de mirar para entrar a accionar. Sus expresiones, sus gestos, una que otra frase que pescamos al vuelo, son otras tantas rendijas por las cuales nos colamos en su intimidad siendo testigos, por un instante, de sus vidas. Y ellos, ¿qué pueden sospechar de nosotros, que permanecemos inmóvil, aparentemente distraída la mirada? Absolutamente nada... No saben de nosotros más que lo que sabe el actor en escena del señor que ocupaba la butaca 28 o 30...

Así, verdaderamente, es el mundo esta amplia comedia de cien diversos actos de la cual habla Lafontaine.

EN EL TEATRO

En el teatro, cuando vamos solos, somos, en la sala, el único genuino espectador. Se han vestido de gala para nosotros, las señoras y señores que ocupan la platea, palcos y balcones, — esos palcos franceses, sombríos, invisibles, y esos balcones muy amplios, muy a la vista, en los cuales están los mejores asientos, los más cómodos, y que semejan, en sus días faustos, el gran escaparate de una tienda de lujo...

El público verdaderamente "distinguido" (aún no se nos olvida que hemos leído, en Chile, la Vida Social...) que llena la sala, ha venido aquí menos a ver que a exhibirse. Les interesa el espectáculo; ya se sabe; pero, ¿hubieran acudido con el mismo entusiasmo, de no tratarse del Teatro des Champs Elysées, uno de los más elegantes y hermosos de París? Entre la gente bien ha corrido la voz de que la Opera Vienesa que allí actúa está bien.

—Allí acude "tout París" ¿Irán ustedes?

—Iremos...

Cuanto trabajo se ha dado esta simpática gente en formar, para mi regocijo de viajera, el espectáculo perfecto de una admirable sala de elegancias parisienses... Cuántos viajes donde el "coiffeur", la "manicure", la costurera... Cuánto probar, ante el espejo, cual es el traje más a propósito, la joya más sentadora, la sonrisa más... natural... Yo soy, en medio de este derroche de sedas claras y pedrerías, la única manchita sombría, en medio de la general animación, el único silencio... El único espectador, en fin...

Para mí, en el entreacto, hombres y mujeres conversan, pasean por la sala, flirtean, sonríen, salen, entran, con ese airecillo especial que adopta la gente cuando tiene conciencia de ir bien trajeada, y deseosa de lucirse... No soy un espectador muy indulgente. Noto que las mujeres, cuando visten de gran gala, pierden algo de su gentileza... Hay alguna dureza en el perfil de la dama que lleva un traje de algunos miles de francos, firmados por un gran modisto, y lanza miradas "avaluadoras" sobre los trajes de sus amigas... (Esas cosas, esas expresiones, se notan casi siempre en el perfil; el rostro, visto de frente, no es tan sincero... De frente, la dama sonríe; la miramos de perfil, y se nos revela la curva desdeñosa de los labios...)

Y, en el bullicioso charloteo que nos rodea, reflexionamos. Estamos en un ambiente en el cual triunfa la mujer moderna, nuestra contemporánea. Esta sala ha sido construída para ella, no hay otra en París que, por su línea, su sencillez, su decoración de refinado gusto, esté mejor en armonía con su belleza actual, la silueta esbelta que exige la moda, la cabellera lisa y cortada, junto con la exquisita feminidad de las joyas que semejan prodigiosos encajes, deslumbrantes sin dejar de ser delicados. Se pueden, pues, observar a las mil maravillas, las francesas, y las de allende fronteras y mares, pues la especialidad de una sala "tres parisienne" es reunir gente venida de los cuatro puntos cardinales. Y todas, hasta las latino-americanas y las españolas, hasta las italianas, (son las que menos se ven en París) más profundamente femeninas, sin embargo, que las mujeres del Norte, tienen, en sus modales desenvueltos, en el timbre de su voz, (unas inglesitas cacarean estrepitosamente detrás de mí...) algo demasiado... muy poco... ¿Qué será? Y se busca... El espectador comenta a solas el espectáculo:

—¿Qué es esto? ¿A dónde va esto? ¿De dónde proviene esto otro?...

Pues... Sucede que le falta a la mujer moderna algo como una ligera sombra en la mirada audaz... Cierta aterciopelada dulzura sobre la mejilla... ¿Diré la palabra? Cierta modestia...

El espectador no compara el espectáculo con los de antaño, no es bastante viejo para poderlo hacer, sino con uno de esos ideales escenarios que se llevan siempre adentro... Las mujeres que vemos allí son, lo adivinamos, ambiciosas, positivas, desean, primero, dinero, después, lujo, después, comodidad y placeres. ¿Amor? ¿Ternura? Si queda tiempo...

Sin embargo, es seguro que entre las mujeres que llenan esta sala deslumbradora las hay de carácter deliciosamente femenino, las hay "recatadas", según la deliciosa palabra antigua, las hay hasta tímidas... Pero es el ambiente que es así... Es el alma colectiva que es de combate para lograr la mejor posición social, el mejor traje, el mejor automóvil, el mejor collar de perlas... En este instante, aseguraría que la más dulce de las mujeres siente en sí ambiciones extrañas a su carácter... Es este un fenómeno de "unanimismo", diría Jules Romains. (Me atrevo a citar la palabra, pues sé que don Emilio Vaisse ha hablado recientemente del "unanimismo" en Chile). ¿Quién dice que son aburridos los entreactos? Lo serán para la señorita que bosteza detrás de su abanico... Pero para el espectador... son "un régal..."

Pero... disminuyen en la sala las luces... Se estremece la inmensa cortina... Va a proseguir, sobre la escena, la función... La función de la sala queda, por unos instantes, en suspenso...

¿Quién ha dicho que son aburridos los entre-actos?

M. A.

¡A LIMA!

por SANTIAGO VICUÑA SUBERCASEAUX

Lima conserva intacta sus viejas y señoriales residencias.—El palacio de la primera Universidad de América.— Una visita por Catedrales, Iglesias, y Monasterios.— Los paseos públicos y los jardines están mantenidos en una forma primorosa.— En el Perú nadie hace política, nadie se ocupa de política.— Todos reconocen que nadie puede suplir al señor Leguía. — La riqueza petrolífera va en un aumento prodigioso. — El Estado está rico, hace gastos y no debe un centavo.

LA HABANA, Julio 1924.

¡A Lima!, se oye decir a bordo; está en todos los labios: ¡A Lima!

Son las siete de la mañana de un primer Domingo de Julio y la mañana está fresca; llueve además.

Pensamos en Chile, al despertar, del mismo modo que los niños y los pájaros alaban a Dios. Debe llover sobre nuestros campos, pensamos, y nos sentimos regocijados como la tierra seca recién regada, como el señor de los campos en que verdeguean los trigales y el suelo se alfombra de verdura.

¡A Lima!

Mientras nos apretamos el nudo de la corbata, algo como una palpitación de la infancia acude a la mente. Es este un grito que oíamos, entonces, entre los sueños de siesta y el monótono deletrear del Silabario de Sarmiento.

En cubierta todos se invitan, sonrientes, a pasar un buen Domingo. Estamos fondeados en el Callao y otra vez, como en Arica, se agolpan los hechos de la vieja y querida historia de más de cien años viriles y de tres siglos de sumisos y sufridos colonos.

Pero no; no temáis nada, ni siquiera que ose describiros el bello panorama del puerto guardado por los bellos islotes de San Lorenzo y el Frontón ni menos sus dársenas, ni la seguridad que los navegantes encuentran en su plácido abrigo.

Ya vamos en camino, y el puerto se ha quedado a nuestra espalda, mientras el tranvía recorre las anchas avenidas del Callao, luego el campo, luego Lima.

Veinte kilómetros; veinte minutos.

Ya estamos al frente de la estatua del Dos de Mayo, excelso monumento erigido al término de la Avenida Sáenz Peña, por la que hemos venido desde el Puerto y al comienzo de la Avenida Nicolás de Piérola que nos conduce al corazón de Lima. La hermosa alegoría, en mármol, del Dos de Mayo, representa las victorias de la Independencia; y entre sus cuatro figuras principales está Chile, representado por una bellísima figura de mujer apasionada y altiva que ofrece una espada al Perú, aludiendo a la Expedición Libertadora del año 21.

Al extremo opuesto de la magna avenida, descendemos del tranvía en la Gran Plaza San Martín, en cuyo centro se eleva la estatua ecuestre del prócer, rodeada de amplios y floridos jardines cerrados de las anchas avenidas que lo circunda por una balaustrada de mármol rojo y amarillo, los colores de la bandera peruana, extensa, inmensa hasta perderse de vista, toda ella rodeada de amplísimas veredas pavimentadas de blanquísimo mármol.

Todo esto es más hermoso que cualquier sitio de Santiago nos confesamos, unánimemente; sólo San Martín a cabeza descubierta, un poco adiposo el cuerpo y altanero el semblante; montado sobre un obeso y gigante normando, no reza con la vigilia y el ayuno del héroe asceta. Algo que lo envuelve como en un disfraz, su capa española, hace pensar en la púrpura y en el armiño de los césares, lo que tampoco está en consonancia con su probidad y su pobreza, de las que la historia ha podido recoger, con estupor y admiración, las sumas que adeudaba a su sastre de la calle de la Compañía, en Santiago por el remiendo de sus pantalones de montar y el viraje de su frac azul.

Llueve en Lima, cosa tenida por bien rara, y los pulidos pavimentos de sus calzadas, de sus veredas de piedra, tienen el aspecto de una vieja capital de Europa. El comercio está cerrado; pero las vitrinas de sus grandes tiendas, descubiertas y profusamente iluminadas, nos hablan de extraordinaria riqueza. Caminamos por la calle del Comercio y cada puerta de calle es una novedad, una agradable sorpresa.

Lima conserva, intactas, sus viejas y señoriales viviendas; y así, cada casa, a pesar de sus almacenes de modas, conserva su gran portada de acceso al interior, muchas veces atrevida y espléndida como si fuera la de grande edificio público. Ancha puerta colonial de madera de cedro, claveteada de rojizos cabezales de cobre y cada patio interior, pavimentado ya de mármol, ya de empastelado ladrillo rojo, profuso de palmeras, de jazmines y de nardos es un perpetuo y risueño idilio sevillano.

No se crea que todas aquellas mansiones solariegas tengan almacenes a la calle; las más, y son tantas, las más y las de mayor lujo, conservan la independencia y los prestigios de su antigua realeza. Sus ventanas guarnecidas de rejas reforzadas, tejidas, podría decirse, tal es la compleja belleza de su factura, como una telaraña de hierro martillado. La excelencia de las artesonados de los salientes corredores de los pisos superiores, recubiertos de celosías, de persianas barnizadas con los tonos severos del ébano y la caoba; los zaguanes de vigorosas vigas labradas exquisitamente; la decoración noble y sencilla, a la vez, de los interiores; el collado verdegueante y florido de los magnolios y los sicomoros que se elevan tras el primer cuerpo del edificio, de todavía más ricos ventanales y más regias rejas que las de afuera, extienden su ramaje, blando y acariciante, como celosías de verdura destinadas a interceptar los rayos del luminoso sol limeño, formando en total un conjunto, un todo, altivo y risueño, severo y asombrado de deliciosa frescura.

Las casas de comercio; los Bancos, los mayoristas, ejercen sus actividades en casas o palacios de aquel mismo estilo, y es digno de la mayor admiración el tradicional respeto por el pasado de que todos se inspiran en Lima.

A nadie le vendría en mientes alterar, por motivo alguno, la ancestral fisonomía de aquellas moradas. Los patios se mantienen incólumes las escaleras de piedra que conducen a los pisos superiores; las rejas reforzadas, a lo sumo, con otra interior de mayor consistencia; los azulejos de los frisos, los empastelados de los pisos, la puerta de calle maciza, el zaguán, las plantas, los árboles, todo se conserva allí como sagrada herencia de un pasado inmutable. Sólo las grandes planchas bronceadas de los rótulos comerciales alteran, pero no destruyen la placidez del conjunto.

Y así todo Lima, toda la Lima antigua.

Hemos llegado, sin medir el tiempo, hasta el palacio de los marqueses de Torre Tagle a cuya portada está tallado en piedra maciza, patinado por cuatro siglos, el escudo de **"la muy noble, insigne y muy leal ciudad de los virreyes del Perú"**. La entrada monumental se haya guardada por dos policías vestidos de rojo y azul. Son gendarmes de la Guardia Civil peruana, constituída a semejanza de la española y cuya jefatura desempeña un alto jefe de la Guardia Civil de España. Se nos autoriza a entrar sin reserva alguna, sin pedirnos noticias de quienes podamos ser.

En el patio principal, maravilla del renacimiento español, se está en Lima como en Toledo; y se está más en España que en América. Se observa, se mira sin saber dónde ir; si quedarse o ir más lejos.

De pronto, alguien, un empleado civil uniformado; un guía, acaso, surge de otro patio posterior y penetramos con él en las célebres caballerizas reales de los marqueses; sugerentes y ricas, casi solemnes. Regresamos en su compañía al patio principal donde se encuentra la gran escalera que conduce a los pisos altos y cuyo pórtico se realza con el escudo de sus reales moradores, tallado en laborioso bloque de piedra, tan elegante y sutilmente burilado que más parece un encage suspendido. En sus bajo relieves se lee en letras de un dorado mortecino, sobre fondo de viejo azul ennegrecido, la briosa leyenda del primero de sus marqueses: "Torre Tagle se llamó, quien a la sierpe aplastó y con la Infanta casó".

En las aposentadurías superiores el estilo es el mismo y acaso mayor su esplendidez. Viejos y auténticos muebles de los marqueses, adquiridos por el Estado dondequiera que se hallasen y a precios imprevistos han sido de nuevo, colocados en los suntuosos estrados, tapizados de viejos damascos de azules desmayados y de rojos anémicos enriquecidos de sillerías del estilo francés; de tapices murales cordobeses; de espejos toledanos, apagados, deslucidos, como láminas de estaño; de lámparas cerámicas de vidriadas lentejuelas.

Los salones se suceden al frente y a ambos costados del vetusto edificio, cual más espléndido, cual más suntuoso.

Nos hallamos en el Ministerio de Relaciones Exteriores del Perú y salvo las habitaciones del fondo, ocupadas por las salas del Ministro, de las comisiones parlamentarias y las del subsecretario, que están impedidas al público, el resto del palacio-museo está abierto a todo el que quiera visitarlo. El gran comedor, la capilla, las aposentadurías, se conservan cual fueron y no ha mucho le dieron regia cabida al cardenal Benlloch y su séquito, en cuya capilla de altar de plata y oro macizos, debieron elevar sus preces a Dios por los conquistadores y por todos los que vivieron en América aquellos siglos en que en los dominios de España no se ponía el sol.

Un empleado del Ministerio que acaba de llegar a hacerse cargo de la clave, se nos acerca cortesmente; se impone de que somos chilenos y nos halaga, a pesar de ello, con grata conversación. Sabemos por él que, así como el Ministerio de Relaciones el Senado ocupa, por su parte, el más legendario y el más austero de los palacios de Lima: los altos tribunales de la Santa Inquisición.

—Un palacio, como ustedes comprenderán, algo tétrico, muy obscuro; su solo nombre lo indica, pero de la más rancia belleza secular de la conquista.

—Ahí estará el Senado, agrega, hasta que esté terminado el nuevo Congreso, que ya está por serlo; y entonces deberá constituirse en él el Museo de la Colonia.

Por él sabemos, además, que la Universidad funciona en el mismo palacio que en el año de 1570 se construyera para tal efecto y que por real cédula del monarca español don Carlos V, goza, desde entonces, de los mismos privilegios que la muy docta y muy sabia de Salamanca.

La primera Universidad de América, ante cuyas piedras carcomidas, se alza hoy el magnífico Parque Universitario como una risueña ofrenda del presente al vetusto pasado.

Por él también sabemos que el Estado acaba de adquirir el Palacio Perichioli, residencia versallesca del famoso y despótico Virrey Amat, para reconstituirlo a su época, con toda la más severa y religiosa autenticidad de su estupendo y floreciente reinado.

Nos conduce, finalmente, por escaleras tortuosas, por puertas que en otro tiempo fueron secretas, hasta el minarete del Palacio, que en los primeros albores de la Independencia le sirvieran a sus augustos dueños de solapado escondrijo. Desde ahí podemos divisar toda Lima con sus techos planos cual terrazas moriscas, cubiertas de plantas, sombreadas por toldería de alba lona que, en su tiempo, se descorren resguardándolas de la inclemencia del ardiente sol incaico. Desde allí pierde Lima el misterio de sus moradas, de sus celosías siempre entornadas, tras de cuyas ventanas, sin vidrieras y sin postigos, se dice que escrutan la vida exterior los ojos más negros y más hondos de América Latina.

Los campanarios de las iglesias más próximas: San Pedro, la Merced, San Francisco, la Catedral, que están casi a nuestros pies, se arrebatan la algazara de sus campanarios, llamando a misa a los fieles.

Son las 11 de la mañana, proximamente, cuando entramos a la Merced, fundada como la Catedral, en 1555, por el glorioso y muy cruel conquistador don Francisco Pizarro; templo romántico de purísimo estilo y de inefable riqueza. Recién ha comenzado la misa cuando sube al púlpito un frailecito moreno cenizo que habla a los feligreses recordándole la limosna, la santa limosna; habla de los conquistadores que fundaron piadosamente aquel templo; de la Virgen de las Mercedes, que jamás le negara a los peruanos todo cuanto quisieran pedirle...

—Menos mal, murmuro al oído de mi amigo Alberto Sepúlveda, que está a mi lado, temiendo que se llegase a hablar en contra de Chile, como acaba de ocurrir en otro templo limeño, y en tal forma, que produjo cierto murmullo de escándalo entre los propios oyentes peruanos.

Cuando pasa la bandeja a nuestro lado depositamos en ella dos monedas, los dos últimos pesos de Chile, figurándonos el efecto que habrá de hacerle al frailecito el contarlos. Ha debido, sí, aceptarlos por la razón o la fuerza.

De allí pasamos a la famosa Catedral, en la que se guardan, en urna de cristal, los restos gigantescos del gran Pizarro, perfectamente conservados, visibles sus heridas, una de las cuales, la del costado derecho, fué la que le causó a manos del joven adelantado don Alonso de Almagro, su prematura y trágica muerte.

Pizarro murió a los 63 años de edad, en el más espléndido dominio de sus estupendas facultades físicas.

A pocos pasos está la casa de Gobierno, donde es fácil visitar la misma exacta pieza donde ocurrió la gran tragedia de su muerte.

San Francisco, Santo Domingo San Pedro, a donde concurrimos a la salida de la misa de doce, la misa elegante de Lima, es el más rico de sus templos, y puede decirse, sin contar, por cierto, a las bellas limeñas que se agolpan en el pórtico cubiertas de blondas las doradas cabezas, chispeantes los ojos sobre la palidez de aristocráticas, delicadamente nuantes, que los conquistadores devolvieron al Perú, si no al menos la mejor parte de quezas que le extrajeron tiempo, con la esplendidez la riqueza, innombrable, de templos maravillosos.

II

La ciudad en todo su radio nicipal, lo hemos dicho ya, tenida como cualesquiera de más adelantadas de Europa. La pavimentación es más que buena en la parte central y es espléndida, es perfecta, en los barrios exteriores. Los postes telefónicos tranviarios no existen; el tráfico se hace con una regularidad diable a pesar de que, en parte, es de mucha mayor intensidad entre nosotros. Los policías dirigen la circulación con una de mando, sensiblemente obedecida, como la de la batuta de director de orquesta; los paseos públicos, los jardines están tenidos de modo primoroso.

Las nuevas avenidas se abren ensanchando la ciudad, reformándola sin que a nadie pudiese ocurrírsele ensanchar, a pausas, las calles residenciales de la antigua Lima.

Se abren avenidas; pero no toca lo que no puede renovarse en mil años, con o sin la complicidad de los terremotos. Las calles de Santiago como las de Huérfanos y todas las que le son paralelas entre la Alameda y el no pueden, no deben tocarse.

Pero estamos en Lima y tranvías holgados y limpios ómnibus más limpios y más holgados, nos conducen por las avenidas que se dirigen al Zoológico y al Palacio de la Exposición sobre las que otra nueva Avenida, la más grande de todas, la Avenida Leguía, de 20 metros de anchura, con faroles en el centro de basas de piedra y de pequeños jardines perfectamente dados, cuya edificación de palacios y cuya longitud de kilómetros, conecta Lima con populosos y aristocráticos barrios de Miraflores y Magdalena.

La Avenida que hemos recorrido en la mañana desde el Callao a Lima, la Avenida Saenz Peña quedará clausurada en dos meses, fecha en que se inaugurará la nueva avenida del Callao. Aquella no está asfaltada; ésta sí; aquella tiene 20 kilómetros, ésta aquella gravaba la tonelada de carga en su conducción al puerto en trece soles y medio, ésta lo hará por un costo de sólo tres soles por tonelada.

Y todo esto ¿cómo se hace, de qué modo, por qué medios?

De un modo muy sencillo, nos responde. Aquí, hoy por hoy, en el Perú, contrariamente a lo que creemos afuera, nadie hace política, nadie se ocupa de política. Se diría que el país en este órden de cosas sufre un inusitado letargo.

Al señor Leguía, quien acaba de ser reelegido por un nuevo período de cinco años, o que se ha reelegido él mismo, si se quiere, no se le pide nada más que garantías para trabajar. Nadie pide más, y se reconoce, paladinamente, por otra parte, entre sus admiradores y enemigos, que no hay nadie que pueda suplir al señor Leguía.

Se le deja hacer lo que él quiera, y parece que lo hace muy bien. Ordena y dirige las finanzas, detesta los empréstitos, no quiere oír hablar de soldados ni de escuadras. En todo el Perú hay sólo siete mil hombres repartidos en su inmenso territorio.

Entretanto, los algodoneros producen a la sombra del innegable florecimiento del país, un millón y medio de quintales de algodón que, al precio de ocho libras, le deja un provecho de doce millones de libras esterlinas.

Todos los algodoneros, sin excepción, son netamente peruanos.

Su riqueza petrolífera va en un aumento desconcertante. sus seiscientas millas de costas petrolizadas, desde Paita a tos, además del río Marañón, que sienta sus aguas sobre un lago de petróleo, ya reconocido, rinde al Estado peruano el por ciento bruto de su producción fuera de los derechos de exportación que, como el de los minerales de todo orden, de las lanas, del algodón, etc., forman capítulos de renta aparte. Sobre todas éstas, existe la contribución tanto para las minas, como para el petróleo, como para las rentas, como para las herencias.

El Estado está rico, hace gastos y no debe un centavo, me dice un eminente caballero peruano, compañero de viaje, que no me autoriza para nombrarlo. Y luego me agrega con mucha gracia:

—No debemos nada porque nadie ha querido prestarnos nada.

—No soy amigo del señor Leguía, me dice otra vez; no estoy con él; pero reconozco sus méritos de mandatario: tiene talento, es muy honrado y quiere entrañablemente a Lima.

—Es un mandatario de pan y palos; le da pan a los que trabajan, a los que lo ayudan, y palos a los que lo combaten.

S. V. S.

VENDEMOS

ARTURO PRAT casa antigua, esquina, especial para edificar casas y almacenes. Tiene 15 m. para ARTURO PRAT y 53 m. para calle nueva, en dirección a SAN DIEGO.

Facilidades de pago. Precio: $ 56,000.

ÑUÑOA, casa quinta con 14 piezas, dependencias y casa para cuidador. Mide 36 m. x 150 m. Gran arboleda, jardines, parrón, etc. Facilidades de pago. Precio: $ 85,000

MORAGA HERMANOS

EDIFICIO ARIZTIA
PISO 5 — OFICINA 2

Específico Boliviano Benguria

Le mejorara a usted de las Canas y CALVICIE RADICALMENTE

Dr. RAFAEL BENGURIA B. — Moneda 875. — Casilla 2426. — Teléfono 882. — SANTIAGO.

AGENTES EN VALPARAISO: Malaree Hnos., Condell 173; Presciutty, Condell 165.

LA MUNDIAL

COMPAÑIA DE SEGUROS GENERALES

CAPITAL .... $ 2.000,000

Oficina Matriz: SANTIAGO — Edificio de su propiedad: BANDERA esq. MONEDA
Teléfono 1910 — Casilla 12-D — Dirección Teleg. MUNDIAL

DIRECTORIO:

ROBERTO SANCHEZ GARCIA DE LA H., Presidente.
RICARDO LYON, Vice-Presidente.

Directores:

LUIS ANTONIO VERGARA, JORGE V. JENKINS, ALBERTO LATHAM

CARLOS MASCARO SERRANO, Director-Gerente
OCTAVIO UNDURRAGA LAZO, Sub-Gerente.
ERNESTO SOZA, Médico-jefe.
DOMINGO A. CORREA, Inspector General
ERNESTO BARROS JARPA, Abogado.
JUAN B. PARODI, Inspector en viaje.

Departamento de Vida

Emite pólizas en todos los planes conocidos a la prima más baja y en las condiciones más liberales. SEGUROS INDIVIDUALES, SEGUROS EN CONJUNTO (marido y mujer). DOTES PARA NIÑOS. Conviene imponerse de las ventajosas condiciones de sus seguros de vida y solicitar prospectos.

Departamento de Incendio

Efectúa seguros contra incendio, riesgos marítimos, mercaderías en viaje por ferrocarril, lucro cesante, accidentes del tránsito, etc.

Cuenta con agencias en toda la República y a su gran liberalidad y rapidez para liquidar los siniestros e indemnizaciones de perjuicio, deben en gran parte la confianza de que goza en el público.

Las Pólizas de Incendio de "LA MUNDIAL" son aceptadas en garantía por los Bancos y todas las instituciones de crédito.

Pídanse prospectos a sus agentes o directamente a la oficina principal,

BANDERA ESQ. MONEDA — SANTIAGO

Para Enflaquecer

con seguridad y sin riesgos tómense PILDORAS GALTON a base de extractos vegetales. El mejor remedio contra la Obesidad. Las PILDORAS GALTON hacen enflaquecer mejorando la digestión
Exito constante, absoluta seguridad.
J. RATIÉ, Farmacéutico
45, Rue de l'Echiquier, Paris
En Santiago:
Droguería Francesa, Delicias 757
y todas farmacias.

¿QUIERE USTED

buen VINO para su mesa? Pida VINO PINOT ESCOGIDO cosechado en el año 1918, a la

Viña "Santa Hilda"

Será usted inmediatamente atendido y quedará satisfecho.

Ordenes:
EYZAGUIRRE 1462
Teléfono Inglés 17, Parque
NO OLVIDARSE EL NUMERO 17, PARQUE!

LOS CORONELES RUS... ...RE

...RNESTO TORREALBA

El feerismo de los letreros. — En el dancing ru... se hacen bailarines.— Bellos, finos y cu... ...oroneles imperiales que ...l camino.— El alma ru...sa es una música extraña y bárbara.

PARIS, Agosto de 1924.

...a calle Pigalle, sombría en una ...extensión, se alumbra de re...e a partir de la calle Fontai... ...es un fósforo con su cabeza ...ombustión cuya llama se abre. ...etuerce, allá arriba, bajo los ...s voltáicos de la plaza Pigalle. ...oficinas de placer tienen luces ...ocales de farmacia: verdes ...os y rojos violados. La publi...d, la única hada del tiempo, ...ndra un feerismo utilitario y ...so. El cielo de Montmartre, ...ento ensangrentado por tan..., está acribillado de figuras ...métricas: rectángulos, diago..., semicírculos, triángulos y ...bolas. Los letreros en carac... descomunales se cabalgan, atropellan, parecen insultarse ...na fantástica lucha de bugías ...én agujerea la noche con mas ...ncia. Como las mujeres, ellos ...n la "retape". Es el alucinan... alfabeto luminoso donde los tu... de todas las razas vienen a si...ar el francés. A las tres de la mañana, y con la ayuda de al... extra-dry, sucede que el al...to gigantesco es indescifrable; también se puede experimentar el ...imiento de la tierra, sintiéndo...ada uno el centro vacilante ...un universo multicolor trans...ado al azar como estúpida ...a de lotería...

...l bajar del taxi nos acoge un ...nte con la cabeza forrada de ...cán. El establecimiento es... ...na sus placeres: cantina, dan... cabaret. Una de nuestras ...paneras cae ipso-facto bajo el ...esi del fox-trot. Sola contra ...s, ella tiene razón y la pandi... debe temporizar. Sobre el um... del dancing, el gerente nos ... a guisa de acogida su pro...ón de fe:

—Somos rusos, pero amamos la Francia. ¡A divertirse de ...n corazón!

...l ordinario jazz condimentado ...n acordeón, estira un "blou..." ...de una melancolía larga y gra... como un himno de iglesia. Una ...izada de bolas de celuloide ...billan la atmósfera. Las ser...tinas, prolongaciones de cien ...zos desnudos, se quiebran an... de ligarnos. Un chancho vo...r planea como un aeroplano ...viene a morir en mi cigarro con ruido indecente. Nos hemos ...tado alrededor de una mesa y ...enzamos con cierta dejadez el ...lto a un balde de plata de don... surgen, como cañones de com..., los golletes metálicos de las ...ellas de champagne... Una mi... de decepción nos une: vamos ...ndo que la exótica novedad ...urada es un dancing como ...lquier otro. Estamos a punto ... maldecir a los cantantes ru... que nos aconsejaron hace un ...mento en una "Boite" de la Ma...laine. Era inevitable, en virtud ... una armonía superior, que la ...ga de la alegría contaminase este ...rio de la Madeleine cuyo nom...e es el de una capitosa pecado...

...a electricidad se ha apagado. ...lo dos focos revientan su haz ...uz sobre un círculo libre en...e las mesas. El acordeón se ca... Es el momento de la atrac...ción... Un inmenso cosaco se ...nta de un brinco en el medio ... círculo luminoso. De repente ... atmósfera se carga. La música, ...artillada, se afirma áspera y ...lvaje. El cosaco danza. Es ad...rable, las espaldas poderosas, ...algas de efebo, de una estre...ez inaudita, surgiendo de una ...tura inverosímilmente fina. ...stia joven y ágil, se pliega sobre ... corvas, brinca, rebota, lanza ...mo azotes secos sus piernas fo...das en flexible marroquí. Los ...ldones ajustados de su casaca ...litar crujen en la presión de sus ...ones nerviosos... La luz se ha... de nuevo. El cosaco baila, bai... Con un puñal entre los dien...s, describe un círculo, cabalgado ...r otro cosaco que se ha planta... sobre el primero en forma de ...y con los brazos extendidos co...o un espanta-pájaros... Las mu...res se han levantado de sus asientos y voltejean alrededor del grupo, — vértigo y sangre, — va...lantes, fascinadas, como aveci...llas miedosas y presas de una ho...renda tentación...

Alguien presenta el cosaco a nuestra mesa:

—El conde X... Coronel de la Guardia.

Del susto, nuestra compañera ha dejado de bailar: lo que no hace ... amor.. Mundanísimo, el co...nel se inclina, sonríe, saluda. Es fuerte, curtido y fino. El rostro ...ado a planos nítidos y los ojos de un gris frío autentizan la raza. Una gota de sangre en el labio inferior a causa del puñal que deslizó, impone a los ojos de las mujeres una fijeza singular. El lo sabe y su coquetería se aumenta como una joya de precio. El nos aconseja — la gota de sangre tiembla cuando habla y las mujeres tiemblan también—:

—Veamos otra cosa. ¿Quieren ustedes seguirme?

Bajamos en su seguimiento. El "caveau" nos acoge. Algo de oriental a causa de los tapices persas que cubren murallas y columnas, pero un compañero que ha estado en Rusia nos sopla que eso no tiene nada de un "traktir" ruso. Ningún espejo; los brillantes celestinos del cabaret que, por el juego de la incidencia y la reflexión, multiplican las miradas y con la discreta colaboración de la dama del guardarropa atan lo que ya estaba atado en el cielo, han cedido paso a la fantástica lujuria del tapiz. Ni orquesta ni jazz. Un cimbalum y una balalaika acompañan a un violinista frenético, terrible virtuoso tártaro rasgueando un estradivarius en que cada sonido es un grito o una catástrofe. Un grupo de cosa...

...los dormitorios de los internacionales, en los hoteles, en los dancings, dondequiera que ellas se han obstinado a encontrar sus destino bajo la casaca de un conde bailarín y proscrito...

Así, con naturalidad de pan, habla de lo que hace, de su manera ambigua de ganar la vida y llamada en lugares menos púdicos "inconfesable". Lleva su elegante desenvoltura hasta evitar el cup'et del pretérito que insinúa un presente de regeneración. Este hombre es de una aristocracia sin defecto...

El tártaro se desarticula tocando un czarda triste hasta el desatino. Da vértigo, hace equilibrio y cae con todo su peso sobre nuestros nervios tensos hasta romperse. Una mujer rubia con piel de manzana en el rostro y enfundada también en la casaca larga de los cosacos, la suya es roja, hace una seña a nuestro invitado, sonriéndonos a todos bajo su gorra de pieles blancas.

—Con el permiso de ustedes, dice el coronel. Es mi turno.

El tártaro, reducido al rol de acompañamiento, acompasa con su violín la danza de los cuatro coroneles imperiales al mando de la cosaquita oro, armiño, sangre y manzana. Los talones acordes golpean el parquet vibrante como el parche de un tambor. Los zíngaros llevan el compás con las manos y con gritos guturales marcan la nota brava. Los anima un furor salvaje que se propaga, contagia las pantorrillas, agitan las copas que entre los dedos crispados golpean la cadencia sobre las mesas...

Bruscamente, un negro gigantesco saca su cabezota entre dos cortinas que bostezan. Sus labios inmensos como una flor soplan en una angosta de níkel. El instrumento, colocado en la dirección de la Meka, exhala quejas comparables a las que en las noches de amor salían de los cefalópodos en el corazón del Océano Patético, según decir de George Armand Masson. Yo, salto a la pampa boliviana y sueño con la "quena", ese instrumento maravilloso, hecho en la canilla de un hombre y que sabe el lamento más humano y endolorido...

Pero un banjo y una balalaika preludian pulsados por dos grandes diablos pálidos. Los zíngaros, repartidos por todos los rincones de la sala, se reunen dócilmente.

...se confunde con la estepa uniformemente desolada... Es la queja monocorde del desierto sin límites en que todos están soñando con los ojos lejanos, fijos, preñados de imágenes ignoradas. Nuestro coronel, con la mirada a centenares y centenares de leguas, se vagoriza. En seguida avanza y ataca un solo. Bajo las cejas trágicas reunidas en forma de pagoda, los ojos son dos fanales donde habita una llama profunda. Su voz poderosa tiene gritos terebrantes, después baja, se encallidece y arranca a las honduras de nuestras almas su secreto más desolado... El coronel ha dejado caer su frente entre las manos.

El alma rusa se revela ingenuamente, con su rostro cambiante, su perversidad refinada y bárbara, su amor de la herida interior, el ardor concentrado de sumirse en el alcohol y las nostalgias...

Una carcajada rasga el aire. Dos gitanas bailan — bufandas flotantes y botas rojas, — y el coro acompaña con una alegría frenética; gritos de mujeres en amor y de hombres en triunfo. Las zíngaras se acercan a las mesas y dicen la buena ventura sobre las manos que se tienden condescendientes. Una se ha acercado a un pequeño vejete aislado y que mira el espectáculo con la consciente aplicación de un burgués curioso; ella le habla y él escucha meneando su cabeza en un ritmo monótono; pero en su nariz puntiaguda y en sus ojos de conejo, nace una lechuza... Un pequeño cosaco rojo besa tiernamente a una dama sexagenaria. cuchichean un rato, luego se van. La decidora de la suerte y el vejete limpiecito los imitan. Nosotros subimos de nuevo al dancing. El baile está en su apogeo de locura. El cosaco y su protectora pasan enlazados. La orquesta comienza un One Step, sigue un tango, y...

En la marejada escarlata, oro, azul, que gira en el ritmo enloquecido o tembloroso, noto a la decidora de la buena fortuna con el vejete tímido: ella, grande, indiferente, la mirada por encima de su apocado caballero, sueña en algún gitano bestial con un cuchillo en la bota; él, aferrado a la cintura de su admirable compañera, gira con precaución y parece enlazar su destino al talle moreno envuelto en seda verde...

E. T.

...ITATEN... CURIOSITATEN

por LUIS CASTILLO

...eses.— Antigüedades y curiosidades por doquier. — La relatividad de ...s en el Antiguo Mundo. — Tiendas de antigüedades que recuerdan las ...erena o un remate de muebles en Cauquenes o en Ancud. — Curiosida... ...l pueblo alemán. — La última de sus rarezas: el odio por el idioma

...considerable desarrollo comercial que ha tomado la venta de antigüedades y que se acepta por la más lógica, es la que dan los propios anticuarios. Es el gusto local. La admiración del berlinés por todo aquello que ha logrado conservar su elegancia y su belleza a través del abandono y del desuso transitorios. La seriedad que la vetustez les da a esas cosas pretéritas entre las que se agitó la generación antepasada parece transmitirle a sus poseedores de ahora cierta gravedad y disposición para ennoblecer el presente esquivando las seducciones del mal gusto y el extravío por las novedades inciertas que no corresponden a menudo a nada práctico y duradero.

La abundancia de objetos antiguos tampoco es una mistificación, como quien dice un "camouflage" para una ciudad industrial en la que se fabrica desde el agua potable hasta la miel de abejas.

Las antigüedades son verdaderamente antiguas.

Y no tendría por qué no serlo. Basta un vistazo escrutador por sobre la indumentaria de una anciana berlinesa para ver en ella un exponente ambulatorio del mantenimiento cuidadoso de cuanto se posee. En su poder las prendas no envejecen y así se comprende que a su muerte, tanto el reloj de llave, como el paraguas de color, vayan a aumentar, conjuntamente con muchas otras cosas, a las que no se les encuentra mejor destino doméstico, las "antiquitaten" y "curiositaten" del anticuario más vecino de sus herederos.

Para el que viene del Mundo Nuevo, en donde la mitad de todas las cosas se adquieren con el carácter de provisorias y con la intención de reemplazarlas por otras de mejor clase cuando la situación también mejore, estas tiendas de antigüedades de las que sale hasta la calle un hálito de herrumbre, de momia y de pergamino. no siempre evocan lo poco o lo mucho de nobleza y distinción que tuvo el pasado. Los recuerdos que despiertan se atropellan en la mente ineducada para apreciar esta documentación y se nos figura que muchas de esas prendas que bien pueden ser los despojos de otros pueblos hayan sido utilizadas en el diario y tortuoso trabajo de algún Gutenberg, [illegible] y pensativo, atormentado incesantemente por la escasez de sus recursos para perfeccionar su invento, y se piensa, entonces, que todos esos objetos, al parecer inertes, deben esconder, dentro del respeto con que los exaltan, algo impreciso, quizá absurdo, de una valentía y de un saber, que no ha muerto del todo, un reflejo siquiera, ya de la audacia, ya de la clarividencia de sus remotos dueños.

El anticuario berlinés, que se parece mucho a todos los comerciantes del mundo, debe, de seguro, saber apreciar mercantilmente este estado psicológico del visitante, cuando anuda a cada momento el examen de una pieza con la historia universal y estimula la fantasía del cliente llevándolo de un siglo a otro siglo en una continua emoción de los recuerdos adormecidos, con la misma expedición con que pudiera servirle café o té después del almuerzo.

Así no más se explica que puedan venderse tantas cosas de tan dudoso valor. La mayor parte no tiene la menor utilidad para los que pueden comprarla, teniéndola, muchas veces, para los que no lo pueden. A su mérito artístico, dentro del abstracto e indeciso límite del arte, que tantas de ellas poseen y que se escapa a la observación inculta y superficial, suelen asociar con el incalculable valor de su particular belleza, el no menos incalculable de la enseñanza histórica o sea el que se desprende de la comparación con los artefactos similares y análogos en su destino que les antecedieron, como expresiones balbucientes del arte arcaico, así como con los que le han sucedido hasta la época presente, para seguir documentadamente los estadios o fases de desarrollo de una concepción humana y el modo cómo se ha metamorfoseado en el curso de los siglos.

Y aquí, la pregunta consabida que empequeñese este razonamiento:

¿Son los virtuosos del arte los eruditos y las gentes de gusto los que compran estos objetos?

La realidad cruda y desconcertante contesta por boca del vendedor: Son los ricos. Unicamente los ricos. Los cultos y los que no lo son. Por lo regular en gente de auto, recargada de antemano con lo que llevan encima, monóculo, polainas blancas y otras distinguidas estravagancias. Casi todas van de compras acompañadas por algún semi-entendido que ha sabido notar algún vacío en casa.

De otro modo, nadie acierta a explicarse de que haya tantos negocios de este mismo género en los que a veces se hacinan, junto con algunos muebles de resaltante mérito, una multitud de otras cosas vulgarísimas que guardan mucha similitud con las de una Agencia de La Serena o con las que se ven en algún remate en Cauquenes o en Ancud. Se recuerda en esas circunstancias, con cierto halago por alguna posible venta provechosa, el desván de la vieja casa colonial americana en que se apiñan los relojes de largas pesas, fatigados de tanto andar, el almirez de bronce y alguna fuente de barro cocido que quedó abandonada con la muerte de la vieja cocinera. Para nadie, como para estos comerciantes de antigüedades, sería tan provechoso un viaje por la América del Sur, como que, de generalizarse, a manera de un nuevo giro del comercio multiforme de ultramar, concluiría por descongestionarnos de tantos y de tan inútiles cachivaches como los que encarecen y retardan nuestras mudanzas.

Objetos de una curiosidad mayúscula y guardados bajo llave en elegantes vitrinas de gruesos vidrios biselados, verdaderas "raritaten" y "curiositaten" para Berlín, a las que se les toma y examina con cuidado religioso consagrando el examen con algún relato que asombra, no tienen, de un hemisferio al otro, un mérito que siquiera se aproximen, como que se encuentran muchas veces en pleno uso entre nosotros, tanto o más como pueden estarlo los zuecos y las pailas de cobre.

Se nota que la difusión de estos negocios ha pervertido sensiblemente el gusto artístico. Se comprende que un sillón de tallada encina y de los tiempos de Carlos Quinto, no pierda, sino que por el contrario, aumente de valor aunque no conserve la solidez ni la estabilidad para sentarse en él, porque el uso continuado de centenares de años lo debilitó tanto que concluyó por arrebatarlo del fatigado rol que desempeñaba, pero exhibir como pasa en Berlín, junto con estas cosas en las que el arte chispea, ángeles de yeso con una sola ala, con la nariz roída y las piernas mutilados, o candelabros de bronce que no pueden mantenerse derechos, es simplemente amontonar escombros exentos de toda significación.

Resulta así curioso y raro un pueblo que se entrega de tal modo a las rarezas y a las curiosidades. El guía de teléfonos de Berlín, anota más de setecientos establecimientos de esta naturaleza, lo que es muy propio por lo demás para la capital de una República democrática que comienza por la rareza de apellidarse constitucionalmente Imperial, y en la que las rarezas y las curiosidades se producen a cada paso.

Así, por ejemplo, el rencor que el alemán le guarda al francés, tiene sus explicaciones, como la puede tener aún el error de generalizar este rencor a todos los súbditos franceses sin distinción, incluyendo entre otros, a la considerable cantidad de los que resistieron las medidas tan extremas adoptadas por el Gobierno de Mr. Millerand, pero es una absurda curiosidad, infinitamente más absurda, todavía, para un pueblo tan culto, que este rencor se lleve hasta el idioma francés.

El alemán candoroso y rectilíneo, como cortado física y mentalmente a máquina, no puede por menos que sentirse a veces supeditado por el pícaro francés, graciosa y elegantemente curvilíneo y de espiritualidad universalmente avasalladora. Y, entonces, no pudiendo dar con él, cuando se le esquiva, las emprende con su idioma. Lo detesta y allí donde puede despreciar el francés, lo desprecia. Del mismo modo que un muchacho que no pudiendo vengar alguna afrenta en la persona del adversario fugitivo la ventila arremetiendo contra el tongo que hubiera dejado olvidado por allí, sobre alguna percha.

Por disposición del último emperador fueron desterradas del lenguaje alemán, expresiones tan indispensables como la palabra "adieu" tomada del francés y que como muchas otras no tienen equivalencia teutona. Todas esas palabras francesas datan desde los tiempos de los emigrados hugonotes, perseguidos por la intolerancia católica, personificada en el Cardenal Richelieu y originada por la revocación del Edicto de Nantes.

Un Rey de Prusia, Federico El Grande, el más célebre de cuantos han gobernado dicho Estado, estimuló la enseñanza del francés, y lo puso en boga en la vida cortesana de su palacio de Sans Soucci.

No es raro, por lo tanto, que al idioma alemán se hayan incorporado por el uso de dos siglos una enorme cantidad de expresiones francesas, sobre todo hacia los extremos de la sociedad alemana. El lenguaje del obrero como el de los círculos más cultivados, están invadidos de palabras de este origen, muchas de ellas están de exceso, pero así con todo, para desarraigarlas, tanto de las conversaciones de las clases refinadas, como del argot callejero, de la prédica eclesiástica y de las canciones de cabaret, resulta de lo más raro y curioso, la orden de sus generales y de su Kaiser, como ocurrió en los comienzos de la última guerra. Y más rara y curiosa resulta esta ordenanza de prohibir el uso de las palabras francesas que enturbiaban irreverentes la pureza del idioma patrio, mientras el mismo Jefe del Estado alemán continuaba condecorando a muchos de sus súbditos con la medalla "Pour le merite"...

Sin embargo, el fenómeno se repite todavía y con los más desentonados acompañamientos.

Un chileno que se encontraba de compras en una de las más importantes casas comerciales de Berlín, no lograba, cierta vez, hacerse entender satisfactoriamente de la joven vendedora. Quizá hasta dónde las dificultades eran un pretexto para alargar la conversación... Se le presentó, entonces, otra vendedora que le habló todo el tiempo en francés hasta el momento en que el cliente ajustó el pago. Pues bien, en el mismo día debió comprar algo más en una de las sucursales de la misma casa, situada, como es natural, en otro barrio de la ciudad, y no fué pequeña su sorpresa de ver por todas partes un letrero bien visible, y que decía:

"No se atiende ni se vende a franceses ni a belgas, ni tampoco a ninguna persona que se exprese en francés".

¿No es verdad que esto es bien curioso y raro, por no llamarlo de otro modo?

Hay curiosidades que como ésta tienen que declinar muy pronto para ser sepultadas y olvidadas por completo. La sensatez necesita abrirse paso por este matorral de resentimientos estériles, a fin de que cada pueblo pueda libremente recibir, de donde quiera que sea, lo que le haga falta. El dinero de allí, las palabras de allá. De todo puede recompensarlo y con exceso un pueblo que, como el alemán, es muy digno de ser imitado con provecho por muchos aspectos de su sobria y sólida estructura.

L. C.

Servicio Médico

— DE LA —

EMPRESA PERIODISTICA "LA NACION"

Doctor A. Scroggie
Consultas de 2 a 4 P. M.
CALLE ROSAS 1157

Doctor J. Donoso
Consultas de 2 a 4 P. M.
CALLE MIRAFLORES 457

TEATINOS 172
Dentista Jorge Quintero
Consultas de 3 a 6 P. M.

GRAN REMEDIO UNIVERSAL NITRO - OZONA

Lowe-Weissflog, el único comprobado por medio de la radiografía, que cura tuberculosis (tisis). Pruebas a la vista. Afamado desde 1881, cura radicalmente hígado, riñones, estómago, pulmonía, bronquitis, asma, hipertrofia, diabetes, albuminuria, reumatismo, hidropesía, apoplegía, anemia, catarro intestinal, disentería, apendicitis, peritonitis, almorranas, fístulas furunculosas, enfermedades piel, sangre, enfermedades secretas. Prodigioso en aneurisma, en enfermedades corazón, cerebro, vista, espina dorsal, etc. Viruela, peste negra, hemorragia, peste bubónica, tifus, peste y fiebres en general son vencidas a las pocas horas con repetidos lavados intestinales y tomas. Igual tratamiento para demás enfermedades. Catecismo Nitro-Ozona consúltelo todo enfermo, sea cual fuese el mal, encontrará el medio seguro de sanar radicalmente. Remítesele gratis a quien lo pida. Sucesión **Luis Lowe**, Claras 149. Teléfono 1830. Casilla 33. — Droguería Daube y Boticas.

Pesos y Chauchas

que tengan premio, compramos cualquiera cantidad.

DELICIAS 46

BRINES

GRAN SURTIDO, desde..	$ 2.00
KAKIS, surtido, desde..	$ 3.00
CEFIROS, liquidamos desde..	$ 2.20
PIQUE borlón, desde..	$ 3.50
PIQUE doble ancho..	$ 5.00
PIEL BLANCA, desde..	$ 2.80
ESPONJAS, surtido, desde.. ..	$ 3.95
SATINES arrasados, desde. ..	$ 2.20
MESALINAS finas, desde.. ..	$ 3.00
SEDALINAS anchas, desde. ..	$ 2.00
FUNDAS almohadas, desde..	$ 1.80
FUNDAS almohadón, desde...	$ 3.50
SABANAS 1/2 hilo, 2 plazas..	$ 16.00
SABANAS para una plaza.. ..	$ 6.90
SABANAS crea cruda..	$ 8.00

..	$ 5.00
POPELINAS buena clase.. ..	$ 10.00
POPELINAS, clase superior..	$ 12.80
POPELINAS, rica calidad.. ..	$ 18.00
POPELINAS clase extra.	$ 25.00
POPELINAS superfinas..	$ 33.00
MARROCAIN buena clase.. ..	$ 12.00
MARROCAIN superior clase..	$ 14.00
MARROCAIN clase especial...	$ 15.00
MARROCAIN, valía $ 28, a..	$ 20.00
MARROCAIN, valía $ 30, a..	$ 23.50
GABARDINAS buena clase. ..	$ 12.00
GABARDINAS 140 ancho.. ..	$ 14.00
GABARDINAS, valían $ 25, a..	$ 16.80
GABARDINAS valían $ 30, a..	$ 23.50

SEDAS

PONGE azul y café..	$ 4.80
PONGE, en 20 colores..	$ 9.00
PONGE, 40 colores, ancho.. ..	$ 11.00
PONGE ancho, muy rico.. ..	$ 15.00
ESPUMILLAS francesas finas	$ 19.80
ESPUMILLAS francesas, mejores..	$ 22.00
ESPUMILLAS francesas, ricas	$ 23.50
ESPUMILLAS francesas extra	$ 26.50
ESPUMILLAS gruesas, ricas..	$ 30.00
MARROCAIN buena clase.. ..	$ 16.80
MARROCAIN clase fina.. ..	$ 25.00
CHARMEUSE, clase fina.. ..	$ 35.00
PAILLETTE buena clase.. ..	$ 25.00
SEDAS chinescas, finas... ...	$ 35.00
SEDA china, gruesa, negra	$ 18.00

CREAS

GRANITO, 140 ancho..	$ 3.80
GRANITO, 155 ancho..	$ 4.50
1/2 HILO, 160 ancho..	$ 6.50
3/4 HILO, 160 ancho..	$ 7.00
3/4 HILO, 180 ancho..	$ 8.00
3/4 HILO, 200 ancho..	$ 9.00
LA MEJOR 200 ancho..	$ 10.00
COTI americano, bueno..	$ 2.50
COTI satinado, 140 ancho.. ..	$ 6.50
COTI arrasado, 140 ancho.. ..	$ 9.50
COTI damasco, 140 ancho.. ..	$ 7.50
COTI damasco hilo, 140..	$ 9.50
COTI damasco hilo, 160..	$ 11.00
TOCUYO extra, 200 ancho.. ..	$ 7.50
COLCHAS, surtido, desde.. ..	$ 14.80

LANAS

Labradas, finas, gran surtido, desde........ $ 19.80

Trueba, Villa y Cía.

BANDERA 702, ESQUINA DE ROSAS

ESCOCES

De lana, finísimos, ancho 1.30, a.......... $ 18.50

CRONICA LITERARIA

"ENSAYOS ANGLO - ESPAÑOLES", POR SALVADOR DE MADARIAGA. — ATENEA. — MADRID.— 1924

Contiene este pequeño y elegante volumen de la casa Atenea tres ensayos críticos de alto interés que fueron publicados con grande éxito en lengua inglesa.

Su autor ha residido mucho tiempo en Londres, maneja con igual soltura los dos idiomas y conoce a fondo la literatura de ambos países, habiéndose hecho una especialidad del estudio de las influencias y semejanzas que entre ambas existen, con lo que una y otra cobran renovado interés y aparecen a una luz original.

El primer ensayo trata de la admiración que tuvo Percy Bisshe Shelley por Calderón de la Barca. ¿Qué pudo llevar al aéreo, al libérrimo y, como lo dice muy bien el señor Madariaga, al **meteórico** hijo de Gran Bretaña hacia la figura más católica y rígida del teatro castellano? Para explicárselo, el ensayista examina con seguro análisis al genio de los Autos de Fe, lo pone en parangón con Shakespeare, va hasta el fonde del alma de cada uno y luego penetra en los pliegues y repliegues del temperamento de Shelley, descubriendo bajo su rebeldía y su ateísmo la misma tendencia fanática al dogma que orientaba a Calderón. Sólo que uno creía y el otro no creía en la verdad absoluta, concreta y revelada. Es la tesis central. Alrededor se agrupan una serie de observaciones muy personales y muy agudas sobre el extraño y seductor Ariel, uno de los líricos más prodigiosos de su raza, y sobre el carácter de esta raza.

El segundo ensayo es una conferencia dada en la Asociación Anglo-Española de Londres sobre la Lírica Popular de España. Pide excusas por adoptar ese tema cuando se le ha pedido un asunto literario. "**Literatura**, al fin y "al cabo, viene de letras y los "cantos de nuestro pueblo nacieron y viven al aire libre de "las eras, los olivares y las calles alumbradas por la luna". El erudito, al estampar en fila los versos populares, hace como el naturalista que clava mariposas. Pero ello permite adivinar el genio de cada nación y sorprender sus características. Los poemas populares de Francia, Inglaterra y España manifiestan, en la primera, el predominio de la inteligencia y la vida consciente sobre el instinto y la vida inconsciente. Por eso la lógica, la mesura, el orden, la claridad son cualidades francesas por excelencia. En España, por el contrario, priman el instinto, la visión, la pasión, el misticismo, lo sub-consciente y lo supra-consciente, lo corporal y lo espiritual, es decir, los extremos. "Inglaterra, compendio de Europa, equilibra las tres esencias, "la corporal, la mental, la espiritual, con predominio de los "instintos animales y morales, "que explican su vigor, su espléndida salud física y su preocupación moral social". (¿No condenaban a Shelley por "inefícaz?")

Con este método y bajo este escalpelo, las coplas populares descubren aspectos que causan sorpresa, toman un aire extraño y, realmente, parecen insectos clasificados por un naturalista; pero, más vivos y tenaces, no pierden las alas y se echan a volar con un alegre vuelo, desde las severas páginas.

Véase la industria poetizada:

Como los railitos del tren
son tu cariño y el mío,
por que van el uno juntito del otro,
too seguío, too seguío...

¿No se siente un rasgueo de guitarra?

Tus ojos son dos tinteros,
tu nariz pluma delgada,
tus dientes letra menuda,
tu pecho carta cerrada.

Siga la danza, suene la gaita...

Tu querer es como el pozo
que cuesta sacarle agua,
y el mío es como una fuente
que ella misma se derrama.
Cuando se quiere de veras
no se mira al qué dirán.
Quien tiene fe en su camino
no vuelve la cara atrás.
Descolorida la quiero,
no la quiero con color,
porque las descoloridas
tienen más firme el amor...

El señor Madariaga hace toda clase de sabias y finas deducciones sobre el carácter español, de acuerdo con su poesía.

El tercero y último ensayo es otra conferencia: "Paralelos Anglo-Españoles". Se refiere a la opinión que las dos naciones situadas a los extremos de Europa tienen la una de la otra y sonríe no sin gracia ante sus fantasías. Si en Inglaterra se imaginan fieros y legendarios a los españoles, en España les devuelven bien la mano y saben pintarlos con rasgos no menos heroicos. "En 1842, "mosén Diego de Valera, caballero, diplomático, político e "historiador, dedica todo un capítulo de su Crónica de España, que la siempre sabia Reyna "Católica mandó abreviar, a la "descripción del Reyno de Inglaterra "isla muy grande situada "en el mar oceano fuera de redondeza del mundo". Y se expresa de este modo: "A la parte del "levante, en la ribera del mar, "se afirma por muchos que hay "árboles que la hoja de ellos cae "en el mar y se convierte en pescado y la que cae en la tierra "en aves de grandeza de gaviotas. "E por saber la verdad yo pregunté al señor Cardenal de Inglatierra, tío vuestro, hermano "de la Serenísima Reyna doña "Catalina, agüela vuestra; el cual "me certificó ser así..."

El paralelo de las dos naciones hace resaltar los perfiles de cada una y, con frecuencia, siguiendo la línea libre y sinuosa del ensayo, encontramos esas generalizaciones fecundas que permiten al autor sus vastos conocimientos y su excelente plan de estudios.

Hemos citado las observaciones sobre el genio inglés, francés y español. A propósito del Cantar del Myo Cid, el señor Madariaga escribe: "No cabe duda de que la "lengua española posee una cualidad dramática inherente, como "el alemán la posee filosófica y "matemática el francés. La palabra francesa **define** la idea, "la alemana la **desarrolla**, la española la **presenta.** Mientras la "palabra alemana es gruesa y voluminosa como un libro y la "francesa fina y clara como una "línea geométrica, la palabra "española es cuadrada y erguida como un objeto material." Excelente condensación que daría tema para largas reflexiones de toda índole.

Lo mismo este trozo acerca de **la dignidad en arte:** "La dignidad "no entra necesariamente en la "composición del genio. Implica "mesura, moderación, sumisión a "leyes socio-morales, dominio de "sí mismo. Y el genio a veces "irrumpe a través de esas barreras sociales e individuales, impelido por más fuertes y elementales impulsos. Así hay "grandes figuras por bajo de la "dignidad — Rabelais, Villon — "y las hay por encima de la dignidad — Pascal, Dostoleswsky. "— Gracias a cierta aptitud para permanecer al margen de la "vida, Shakespeare y Cervantes "consiguen dar libre curso a su "genio sin salir del plano de la "dignidad. Pero la literatura española se sale con gran frecuencia, ya cerniéndose a grande "altura, cómo Santa Teresa, ya "explorando los bajos fondos, "como Quevedo, Juan Ruíz y la "novela picaresca".

Confirma y completa este pensamiento, admirable de exactitud, el paralelo entre Lope de Vega y Shakespeare: "... ambos pertenecen a ese tipo de genios espontáneos que más nos dan la impresión de la sencillez, fatalidad y poder de las fuerzas naturales. Ambos recuerdan a la "Naturaleza por su fecundidad, su "derroche y su tranquila indiferencia hacia la pátina, el pulimiento y la perfección. Y no "es que no sepan lograr la "expresión perfecta. Antes por "el contrario, es en ellos frecuente el feliz acoplamiento de "idea, palabra e imagen. Pero "cuando esto sucede no se debe "a laboriosos esfuerzos de artista "concienzudo, sino a esa intuición que el genio alcanza en su "mera absorción de las cosas... "Como todos los fértiles manantiales de creación, nos inspiran "análogos, misteriosos sentimientos de afecto y gratitud, como "los que sentimos por el mar, la "tierra o el sol, padre de la luz".

Por estas citas, que desearíamos extender, se comprenderá la versación profunda, la solidez mental la sobriedad maciza y precisa del crítico español, en quien hallamos las mejores cualidades de las dos razas, la que le dió origen y la que le dió cultura.

PINO OREGON
acaba de recibir un surtido completo de California por vapor "TOSCA", la
BARRACA SAN DIEGO
CALLE SAN DIEGO 2320
GERMAN OELKERS
CASILLA 3788, AGUSTINAS 1111, Of. 2

Atormentado por la
CIATICA
Dolor Eliminado y Salud Restablecida Mediante las Píldoras De Witt
OTRO EXITO NOTABLE

Cuando Vd. trata de eliminar el dolor de la Ciática mediante un frotamiento no hace más que añadir a sus sufrimientos y prolongar su enfermedad. Esto ha sido probado muchísimas veces. Pero si Vd. ensaya las Píldoras De Witt y las toma de acuerdo con las instrucciones, puedo eliminar su dolor en una sola noche, mejorando su salud al mismo tiempo.

Una prueba indiscutible de esto ha sido facilitada por la Sra. L. Muñoz, domiciliada en Antofagasta, quien nos escribe lo siguiente: "Creo que no es más que mi deber poner en conocimiento de otras personas los grandes beneficios que derivé de las Píldoras De Witt. Había estado martirizada por dolores durante muchos años, cuando primeramente las ensayé y me es grato afirmar que la primera dosis alivió mi dolor."

Resultados como éste pueden ser obtenidos por todas aquellas personas que padecen de Ciática, puesto que las Píldoras De Witt eliminan la causa de la molestia. Estas píldoras calman, curan y vigorizan los riñones, eliminan toda traza del dañino ácido úrico de la sangre y mejoran las funciones de los órganos vitales del cuerpo humano.

Sra. Muñoz (del foto.)

Esta es la razón por la cual las Píldoras De Witt han alcanzado resultados tan notables, y los beneficios que otras personas han derivado de ellas, serán facilitados a todo lector que las ensaya.

POR QUE NO GOZAR DE BUENA SALUD?

Por qué continuar sufriendo cuando hay un remedio disponible que Vd. sabe que le hará bien, si tan sólo lo ensaya?

Probablemente Vd. habrá oído hablar o habrá leído de otros casos, en los cuales las Píldoras De Witt han restablecido la juventud y el vigor a las personas de edad avanzada-mujeres y hombres atormentados y martirizados por dolores agudos que no pueden aliviar, quienes han sido restablecidos a la salud y al vigor normales mediante las Píldoras De Witt. Estos casos no han sido exagerados en lo más mínimo. Cada palabra es la verdad personificada, y si Vd. adquiriese de su farmacéutico una caja de Píldoras De Witt y las tomase de acuerdo con las instrucciones, Vd. también, pronto se encontraría sano y fuerte.

Las Píldoras
DE WITT
CURAN LA
Ciatica

Constituyen igualmente un remedio eficaz para el Reumatismo, Dolores de Espalda, Lumbago, Gota y todas las molestias ocasionadas por el exceso del ácido úrico en la sangre, o por desarreglos de los riñones y la vejiga. Las legítimas Píldoras De Witt se venden en todas las Farmacias al precio de $7.50 por caja, bajo una garantía obligatoria de que cas que fallaran de aliviar instantáneamente el dolor y dar prueba positiva de su eficacia de curarle en doce horas, se le devolverá la totalidad del dinero desembolsado. Tome las Píldoras De Witt durante tres días y si no confirman todo lo que se reivindica para estas píldoras, sírvase devolver el resto a los Sres. E. C. De Witt & Co., Ltd., Casilla 3312, Santiago, Chile, y *su dinero le será devuelto sin preámbulos.* No podemos hacer una oferta más justa que la presente.

BEBA UD. LOS VINOS URMENETA LIMACHE
AGENCIA GENERAL
Santiago. Pasaje Matte 24. Casilla 2489.
AVENIDA ECUADOR 3818
CASILLA 46 CORREO 2
Teléfono Inglés 185
REPRESENTANTE, Sr.
HORACIO SANHUEZA VALDES
AGUIRRE H.
VINO "URMENETA"
LIMACHE
CHILE

Bajo tierra, lentamente
comerán, comerán mi car
pero nunca han de beber
¡habrán de desdeñarlas por
Y misteriosamente han
ascendiendo el camino,
¡Serán tal vez una garden
o una delfa de pálido color

Nada costaría señalar el
próximo de ciertas imágenes
masiado macabras ni la
cia de esas flores exóticas
humildes; pero no sería
apreciar la calidad de este
peramento que emplea
nos detalles pequeños, aunque
nificativos. Sintamos mejor
pulso total, la aspiración
poesía el latido apresurado
sangre; y mirando hacia el
venir soñemos con todo
esta juventud promete e
y habrá indudablemente
plir cuando viva, sufra y sepa
tanto de la existencia real
del arte.

"CANCIONES DE JUVENTUD", POR OSCAR JARA AZOCAR. — (NASCIMENTO).

Veinte años, primer libro. Todos los rasgos de la juventud: la emoción primera que sorprende y no necesita ahondar para tener resonancias y creerse poesía; una frescura superficial, seductora a primera vista, luego un poco parecida a otras; el ritmo fácil, cantante, armonioso, demasiado armonioso, fácil y cantante, llevado por su propio impulso, sin la palpitación interna; reminiscencias inevitables de alguna admiración apasionada...

"Alone"

PARA TOSES
CATARROS, RESFRIADOS, BRONQUITIS Y EVITAR PULMONIAS, TOME
EMULSION DE SCOTT

FIERRO-TECHO
GALVANIZADO INGLES "EMU"
Estamos liquidando una gran partida,
de 6, 7, 8, 9, 10 pies
PRECIOS, PUESTO ESTACION SANTIAGO
BARRACA DE FIERRO
Anexo
Mercería — UNIVERSO — Ferretería
Teléf. 488 — VIÑA DEL MAR — Casilla 189

CURACION de todas las ENFERMEDADES del ESTOMAGO
Embarazo gástrico, Dispepsias
Gastro-Enteritis, Vómitos
ELIXIR EUPEPTICO TISY
DIGESTIVO COMPLETO
SABOR AGRADABLE
CON ENVASE INDEFINIDAMENTE
VAUDIN & GUILLAUMIN
Sucres de BAUDON
12, Rue Charles V.12
PARIS
todas buenas Farmacias
DIGESTIF COMPLET
ELIXIR EUPEPTIQUE TISY

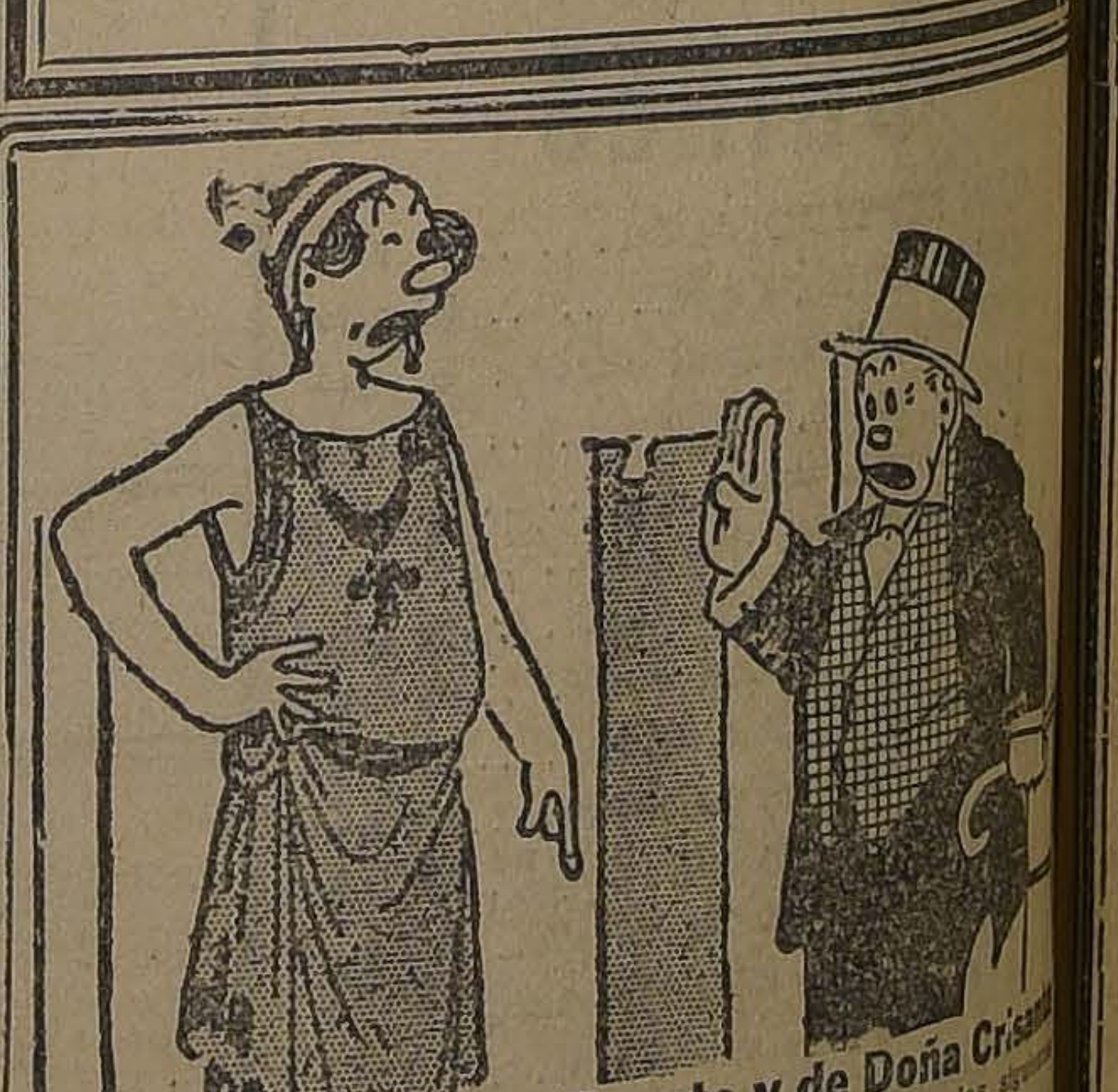

Estatuitas de Don Fausto y de Doña Crisanta
de correcta presentación, se venden solamente en las siguientes casas de Santiago:
Zamorano y Caperán, Compañía 1015;
Joyería Kurt Dalmer, Compañía 1020;
"La Antigua Librería", Ahumada 355.
Librería y Casa Editorial Minerva;
Librería y Casa Editorial Minerva;
El Cronómetro Suizo, Agustinas 1058;
Sichel y Medina, Agustinas 1088.
Altura: 7 ctms. — Precio: $ 1.75 cada una.
Pedidos de provincias atiende la AMERICAN NOVELTY Co. Clasificador C. 287, Santiago. Franqueo y embalaje, 60 centavos por cada par.
SE SOLICITAN AGENTES EN LA CAPITAL Y PROVINCIAS

EL DOLOR

por GUERRA JUNQUEIRO

¿Qué es un diamante? Carbono puro. ¿Qué es un rubí? Aluminio. Bórax, cromato de potasa. Mas, ¡qué temperaturas prodigiosas, qué combinaciones desconocidas, qué electricidades generadoras son indispensables para transformar esas materias químicas en la estrella límpida de un diamante o en la lágrima sanguinolenta de un rubí?

Ahora, tanto en la psicología como en la geología, la creación requiere incendios, combustiones, corrientes galvánicas y nerviosas de una intensidad ilimitada. Un sentimiento existe que, elevado al rojo, puede como ningún otro fundir en un minuto todas las moléculas de un alma, cristalizándolas para siempre en obras primas geniales. Es el dolor. Fué él, el que inspiró a Dante, a Camoens, a Shakespeare, a Beethoven, a Miguel Angel.

Un gran poeta que no sufriese es un absurdo. No existe. Son lágrimas las más bellas poesías de Musset, gritos de mártir los más bellos versos de Heine. El dolor purifica, liberta, espiritualiza. De un justo, atribulándolo, hace un santo y un santo sacrificándolo llega a ser un dios. ¿No admira que produzca el genio, porque produce la divinidad? ¿Y qué son al fin de cuentas todas las formas evolutivas de la materia, desde un mineral hasta un Cristo, desde un infusorio hasta un Budha, sino los sucesivos e infinitos pasajes del alma al través del sufrimiento, del espíritu al través de la angustia, de la conciencia al través del dolor? Es que las naturalezas se elevan por el sacrificio, ascendiendo del gusano a la divinidad. En millones de vidas y en millones de años, por el amor y por el dolor, puede el alma vegetal de la cruz alcanzar en perfección el alma celeste de su crucificado.

G. J.

VENDEMOS

PANADERIA muy bien situada, con clientela, formada y que produce una utilidad líquida de 100 pesos diarios. Se vende por enfermedad del dueño.

Precio: $ 46,000 al contado

MORAGA HERMANOS

EDIFICIO ARIZTIA
PISO 5 — OFICINA 2

$ 120

TRAJES SOBRE MEDIDA
CASIMIR INGLES

Colores de moda; corte, hechura y forros, irreprochables.

SASTRERIA
BLANCO Y NEGRO
412 — SAN DIEGO — 412

COMO GANNA WALSKA PUDO POR FIN CANTAR OPERA

Para sostener a una compañía de ópera wagneriana, paga 160,000 dólares, y canta cuatro noches bajo el nombre de Martha Jones. — Un fracaso ruidoso y el retiro definitivo

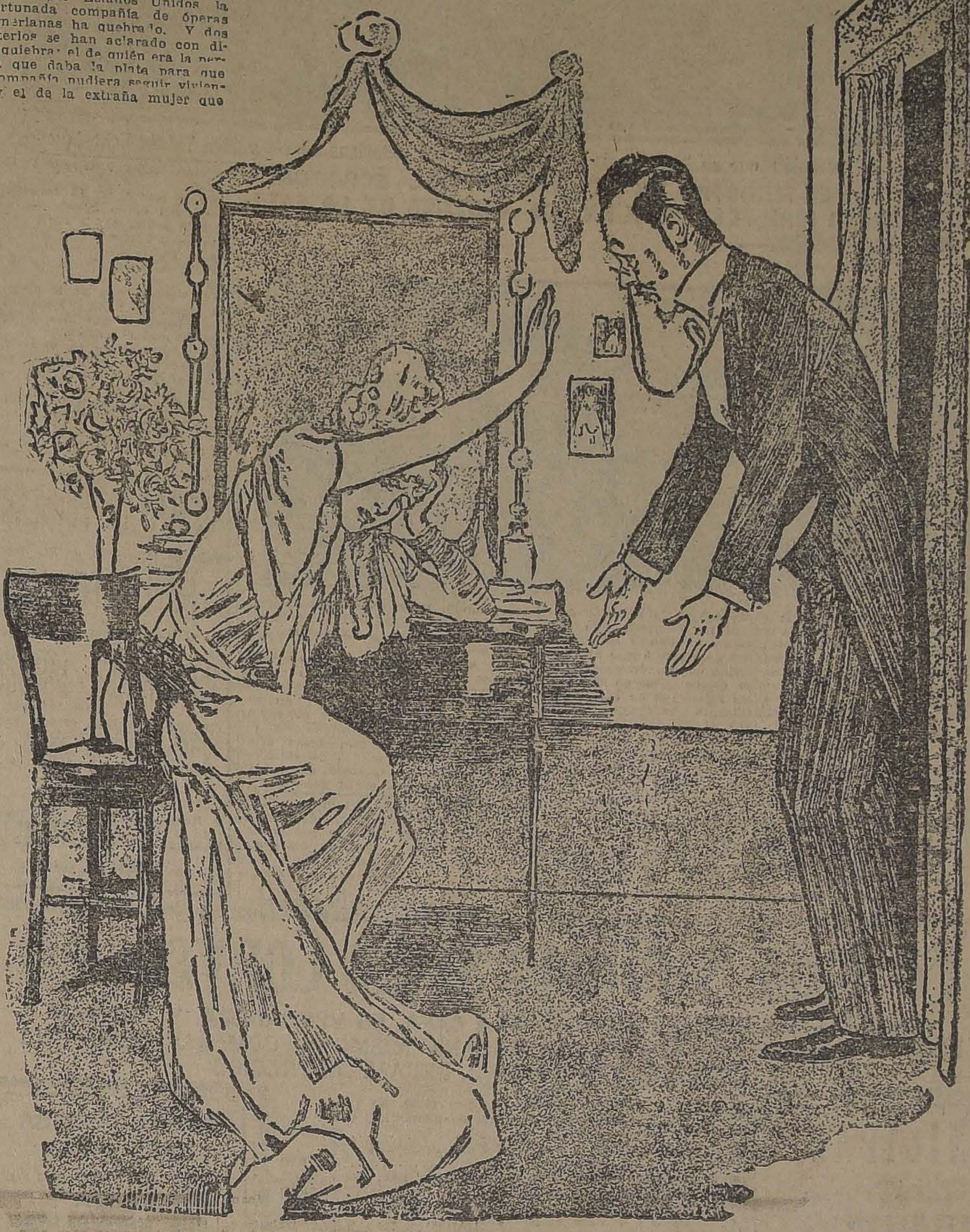

Después de una tournée de doce semanas por Estados Unidos la infortunada compañía de óperas wagnerianas ha quebrado. Y dos misterios se han aclarado con dicha quiebra: el de quién era la persona que daba la plata para que la compañía pudiera seguir viviendo y el de la extraña mujer que viajaba con la compañía bajo el nombre de Martha Jones, apelativo a pesar del cual su pronunciación era netamente extranjera.

Esta mujer, que se declaraba pobre, asombraba continuamente a las demás tiples de la compañía por sus toilettes en escena y las magníficas joyas que entonces lucía. Era Ganna Walska, que durante diez años ha tratado de llegar a ser prima donna de ópera grande, y que después de numerosas vicisitudes y fracasos en tal sentido, decidió alquilar una compañía para que le diera la oportunidad de presentarse al público bajo un nombre falso.

Ganna Walska ha gastado en esta aventura alrededor de 160,000 dólares, para que la compañía que había organizado no [illegible] antes de que a ella se le ofreciera la oportunidad, que tan anhelosamente buscara, de cantar ópera. Cuatro han sido las apariciones que, ante diferentes públicos hizo la Walska, pero en todas ellas el público la acogió con frialdad, mientras los críticos hicieron llover sobre ella todos sus peores adjetivos.

Por fin una noche, en Kentucky, Ganna Walska, que ya se había vestido para salir a escena, se vió acometida de repente por un miedo espantoso al público. Sentada ante su espejo, pálida de terror, mandó buscar al administrador de la compañía.

—No puedo seguir—sollozó. —Estoy poseída de un miedo espantoso.

—Pero la orquesta ha terminado ya el preludio y la cortina va a levantarse inmediatamente—exclamó el pobre hombre desesperado.

—No puedo. Ponga a otra en mi lugar. No me atrevo a presentarme ante el público esta noche.

Elsa Gentner-Fischer hubo de hacerse cargo, apresuradamente del papel que Ganna Walska no se atrevió a representar.

Desde ese día, Gana Walska no volvió a aparecer en el escenario cuyas glorias tanto había anhelado.

Esta mujer, cuyo cuarto marido, Harold Mc. Cormack, multimillonario que se [illegible] a no omitir esfuerzo ni cantidad alguna con tal de sacarle a su mujer el delirio de ser estrella cantante, es nacida en Polonia y, después de haberse divorciado de su primer marido, contrajo enlace con el Dr. Joseph Fraenkele, el cual trató en vano, para complacerla, de que pudiera cantar, siquiera una vez, en el Metropolitan de Nueva York.

Fracasados sus ensueños de arte, la Walska desapareció como figura notoria durante algún tiempo, y reapareció después como esposa del que hasta aquel momento estaba considerado como el soltero más rico de Estados Unidos, Cochran, fabricante de alfombras cuya fortuna se estimaba en 80 millones de dólares. Con semejante ayuda financiera, la Walska creyó que sería cosa fácil hacerse una carrera artística y por fin consiguió un contrato para Chicago.

Después de haber hecho espléndidos preparativos para aparecer ante aquel público con la ópera "Zazá". Ganna Walska no tuvo esa oportunidad, sin que nunca haya podido explicarse el motivo que a última hora obligó a suspender la temporada.

Al poco tiempo vino el divorcio y el casamiento con Harold MacCornick. No bien "adquirió" su nuevo marido, los sueños artísticos de Ganna Walska parecieron renacer otra vez.

Pero con una mujer como esta nadie sabe lo que ocurrirá al día siguiente. Por eso es que el público que la conoce espera intrigado lo que hará Ganna Walska uno de estos días.

CRONICAS HUMEDAS

Dr. M. L. Y. W. Evans Jr. — Horas de consulta: 2 a 4 A. M. — Especialidad en Rayos X y tratamiento por el Whisky

AURORA, Illinois, Agosto de 1924.

Aurora, del Estado de Illinois—los americanos pronuncian ororo—será tal vez, la única parte de los Estados Unidos en donde se cumpla estrictamente la Ley Seca.

Muchas veces se ha recordado el caso de un **bootlegger** neoyorkino que pasó treinta días en Aurora sin lograr probar el whisky.

Cuentan que el primer día el bootlegger recorrió los cabarets de Broadway — todas las ciudades de Estados Unidos tienen una calle que se llama Broadway — pidiendo aguas minerales y tazas de café. Pero en Aurora cuando uno pide café le dan café. Es el caso inverso de Nueva York, que cuando uno pide una taza de café el watter le pregunta si acaso la quiere con o sin café.

En todo el resto de la semana el bootlegger se dedicó a comprar bastones de caña, melones mexicanos, cupidos japoneses, cachimbas canadienses, huevos del día, Budahs singaleses, y toda la serie de los "standards" que, bajo una apariencia inofensiva, ocultan en su interior el modo de humedecer el agua.

Pasados los quince días el bootlegger logró recordar la cláusula de la Ley Seca, que autoriza el empleo del whisky en forma de prescripción médica. En Nueva York todo el mundo se enferma de grippe porque a todo el mundo le recetan el tratamiento por el whisky. Pero en Aurora, Illinois, la medicina se encuentra todavía en la edad anterior a la Ley Seca. Así, el bootlegger se enfermó, sucesivamente, de grippe, influenza española, fiebre tifoidea, bronco-neumonía, difteria, parálisis infantil. Pero, desgraciadamente, ninguna de las recetas contenía whisky.

Al cabo de treinta días el bootlegger pudo averiguar que el whisky sólo se recetaba para mejorar de la mordedura de la serpiente.

¿Dónde encontrar una serpiente? Fué la resolución desesperada del bootlegger.

Felizmente, en Aurora, Illinois, existe un Jardín Zoológico. Pero, el bootlegger encontró que todo el pueblo de Aurora hacía cola en el Zoológico, esperando que lo mordiera la serpiente...

Cesar Cascabel

COKE

para fundicion

LADRILLOS A FUEGO

"HANNINGTON"

Fierro acanalado para techos

CEMENTO "MELON"

OFRECEN

Balfour, Lyon y Cía. Ltda.

AGUSTINAS N.o 1185

Ford Motor Company

ANUNCIA

EL NOMBRAMIENTO DE LA SOCIEDAD

Carlos Orrego y Cía. Ltda.

CALLE HUERFANOS 823
SANTIAGO

Como Agentes FORD autorizados

Se ocuparán de la venta de Automóviles y Camiones Ford, Tractores Fordson y Automóviles Lincoln, sus repuestos legítimos y accesorios. Además darán servicio mecánico a los dueños de Ford y Fordson.

El Local indicado es provisorio, pues en breve se instalarán en otro más amplio.

Anunciamos también que el nombramiento de la Sociedad Carlos Orrego y Cía. Ltda., significa la instalación de una **segunda** Agencia Ford en Santiago continuando los señores

GIBBS & CO.

CATEDRAL 1037

Igualmente como Agentes autorizados

Con estas dos Agencias Ford esperamos servir aún mejor al público de la Capital, el cual podrá favorecer al Agente que prefiera, teniendo ambos las mismas obligaciones y los mismos derechos, y estando los dos animados del mismo propósito de **DAR BUEN SERVICIO.**

Ford

AUTOMÓVILES CAMIONES TRACTORES

HE AQUI LLEGADOS
LOS BUENOS DIAS
DE PRIMAVERA
COMO NUNCA

UN TRAJE
IRREPROCHABLE
SE IMPONE
EN LA

Casa Francesa

Ud. está seguro de encontrar lo mejor
EN TELAS
EN CORTE
EN HECHURA
EN PRECIOS

Nuestros ternos para caballeros, en fantasía, azul y negro, $ 210 y 146

PARA NIÑOS
Trajes forma marinero . . $ 48.00
Forma cazador . . . . . $ 69.00

ARTE NATIVO. — Dado el grande éxito obtenido el Miércoles último en la presentación de arte nativo, hecha por el escritor Sady Zañartu, y su esposa la señora Camila Bari, de Zañartu, se hará una segunda función en el curso de la próxima semana, poniendo en escena los números más aplaudidos y otros aún no estrenados. Esta función se llevará a cabo probablemente en la Sala Imperio, y promete un éxito tan halagüeño como el anterior.

J. Valero, Prof. de Baile
SAN MARTIN 70 (SALA DE LUJO)
Enseñanza superior y tal como se baila en Europa y Norte América. Enseñanza especial para señoras y caballeros de edad.
CLASES PRIVADAS

CONSULTORIO
— OBRERO —
De OIDOS
NARIZ
y GARGANTA
Doctor WIREN
MANUEL RODRIGUEZ 360
Lunes, Miércoles y Viernes, 8-11

10,000 LISTONES
PARA PISO, RAULI 1x4½
machihembrado, a 1 peso cada uno, realiza Barraca y Fábrica
"LA REPUBLICA"
Domeyko 2354

CONSEJO NACIONAL DE MUJERES
Dancing - Party en la Universidad de Chile
DOMINGO 7 DE SETIEMBRE, DE 5 A 8 P. M. — ENTRADA PERSONAL: CINCO PESOS.

Para las Fiestas Patrias

tendrá usted con muy poco dinero, otro traje de seda, lana o algodón; otro terno de caballero o de niño; otro abrigo o sobretodo; otra blusa, etc., si usted los manda a la Tintorería EL ARTE a teñir o simplemente a desmanchar.

Igualamos a la muestra el color que usted nos pida y su ropa quedará lista para usarla.

AGUSTINAS 851, FRENTE AL TEMPLO SAN AGUSTIN
Y DELICIAS 2192 (PORTAL)

A. M. ROBERT
:—: DESDE EL LUNES 8 :—:
SEGUIRA
LA VENTA DE TODA LA COLECCION
DE MODELOS DE PRIMAVERA
—::— A PRECIOS REBAJADOS —::—

HUEVOS DEL DIA
SIN GERMEN
1,000 huevos llegan diariamente.
Aprovechar un alimento sano y barato.
$ 3.00 LA DOCENA
SAN ANTONIO 242
Depósito de la Granja Avícola "CONDOR"

TEATRO MUNICIPAL
TEMPORADA LIRICA OFICIAL 1924
HOY A LAS 3 P. M. SEGUNDA MATINEE DE ABONO
"MADAME BUTTERFLY"
Dirección Maestro Padovani. Intérpretes: Giordano, Rotondi, Rossi, Pan[illegible]zzi, Alsina y Muzzio
Noche, a las 9.15 P. M. 11.a función de abono, turno impar.
"SANSON Y DALILA"
Intérpretes: Sadun, Voltolini, Rossi, Mansueto y Alsina.
Dirección: Maestro Berrettone.

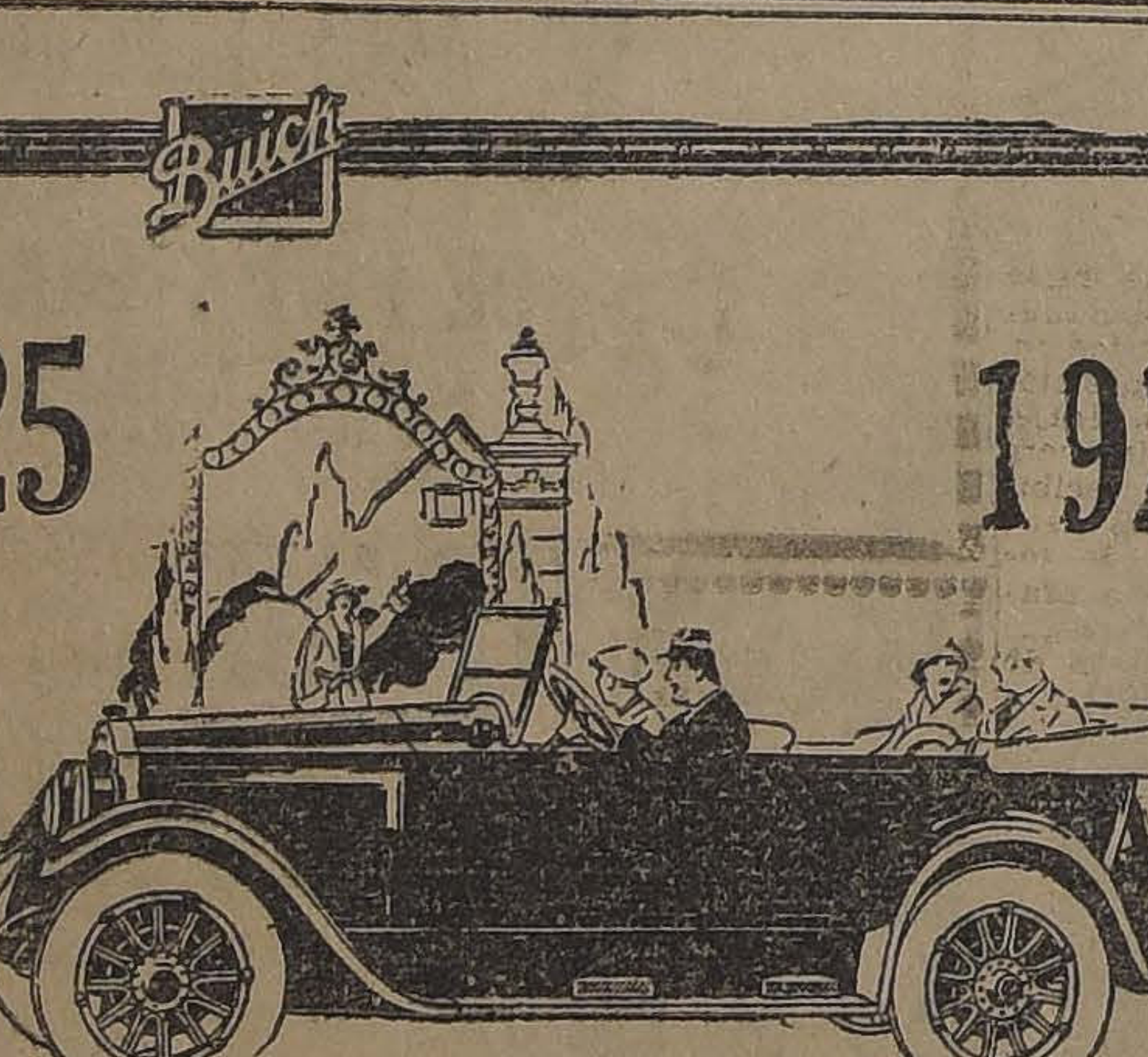

1925 1925

EL AUTOMOVIL QUE Ud. NECESITA

Al comprar este notable "BUICK" 1925 de la nueva serie, usted obtiene por un precio más módico.

FRENOS EN LAS CUATRO RUEDAS, SISTEMA "BUICK" POTENTE MOTOR "BUICK" de 6 CILINDROS DE VALVULAS EN LA CULATA.

HERMOSO ASPECTO Y ACABADO.

NUEVOS NEUMATICOS DE BAJA PRESION.

FUNCIONAMIENTO SEGURO Y CONFIABLE.

Todo esto más un sólido prestigio y la garantía de ser BUICK.

EL AUTO QUE TODOS RECOMIENDAN.

—— IMPORTADORES: ——

MORRISON & Co., SANTIAGO

HOTEL FRANCIA DE VIÑA DEL MAR
Ofrece departamentos y piezas a precios muy convenientes para las fiestas patrias.
PIEZAS DESDE $ 15.00 AL DIA. PENSION MENSUAL DESDE $ 300 00

EN CASA DE LA FAMILIA VALDES ECHENIQUE.

Diferentes grupos tomados durante la recepción que en la tarde de ayer ofrecieron las señoritas Loreto y Olga Valdés Echenique

LA PARTIDA DEL MINISTRO DE RELACIONES DEL ECUADOR. — GRANDIOSA MANIFESTACION EN LOS ANDENES DE LA ESTACION MAPOCHO.—

La serie de festejos con que el mundo oficial y social de Santiago manifestó a los esposos Bustamante Cárdenas, la simpatía que entre nosotros había sabido captarse y el sentimiento con que se les veía abandonar el país, ha tenido ayer una digna coronación.

Podemos decir que lo más representativo de la alta sociedad santiaguina se congregó ayer por la tarde, a la hora de partida del expreso en la Estación del Norte.

Si no hubiesen sido suficientemente elocuentes las manifestaciones de afecto a que nos hemos referido en un comienzo, la cita que se dieron ayer en dicha estación las relaciones de los esposos Bustamante Cárdenas, sin más objeto que el de despedir dignamente, habría bastado como demostración del ascendiente que se puede llegar a disfrutar en el seno de una sociedad extraña cuando se reunen, como en el caso de nuestros esclarecidos huespedes, la distinción, la gracia, la cultura y el talento.

A los votos unánimes y cordiales que se han formulado por la ventura personal de los que fueron hasta ayer nuestros huéspedes predilectos y han de seguir siendo nuestros amigos muy recordados, agregamos desde estas columnas expresiones de simpatía y afecto que estamos ciertos le que reflejan el sentir general.

TEATRO MUNICIPAL —La presentación de Fleta, constituyó anoche en el Municipal un acontecimiento artístico y social de grandes proporciones. La hermosa sala de nuestro primer coliseo presentaba el aspecto de sus grandes veladas de gala.

Respecto a la interpretación, nuestro crítico musical opina extensamente en otra sección.

Hoy en la tarde en segunda matinée, de abono, sube a escena la delicada partitura de Puccini, "Madame Butterfly", cantada por el cuadro lírico formado por la soprano Ottavia Giordano, tenor Julio Rotondi, barítono Anafesto Rossi, y bajos Juan Alsina y Attilio Muzzio.

La obra será dirigida y concertada por el maestro Alfredo Padovani.

En la noche, en 11 función de abono, del turno impar, se canta "Sansón y Dalila", la obra de Camilo Saint Säens, en la cual Sara Blanco Sadun hace una labor admirable como cantante y como actriz.

Los demás roles de la obra están a cargo del tenor Ismael Voltolini, barítono Anafesto Rossi y bajo Gaudio Mansueto.

La orquesta que en esta ópera tiene una actuación preponderante será dirigida por el joven maestro Humberto Berrettone.

—El Martes se cantará "Manon", de Massenet, y el Miércoles "Carmen", por Fleta y la Sadun, para los abonados del turno impar.

Ya todo Santiago se ha Convencido

QUE LA GRAN REALIZACION DE ESTA CASA, ES VERDADERA, Y NO BLUF
FIJESE EN ESTOS PRECIOS Y VAYA MAÑANA MISMO A COMPRAR, PARA QUE APROVECHE ESTA COLOSAL REBAJA DE PRECIOS

MEDIAS de seda con costura rica clase, en preciosos colores de moda, antes se vendían a $ 6.90 el par, ahora, a ... ... $	5.20
MEDIAS de seda, muy buena clase, antes a $ 7.90 el par, ahora, a ... ... $	6.80
MEDIAS de seda de gusano, clase muy fina, antes a $ 14 el par, ahora, a ... ... $	9.50
MEDIA francesa, toda de seda, en color negro, antes a $ 22.50 el par ahora, a ... ... $	15.00
MEDIAS de algodón en color negro y café, antes a $ 2.50 el par, ahora a ... ... $	1.75
MEDIAS de algodón en colores, buena calidad, antes $ 3 20 el par, ahora ... ... $	2.20
MEDIAS de hilo en colores, muy buena clase, antes $ 4.90 el par, ahora ... ... $	3.50
MEDIAS de hilo, en colores, calidad extra, antes $ 6.50 el par, ahora a ... ... $	4.90
MEDIAS de hilo en colores, rica clase, antes a $ 6.90 el par, ahora, a ... ... $	5.50
MEDIAS de velo de hilo en colores, tan fina como la seda, antes $ 8.50 el par, ahora a ... ... $	6.80
MEDIAS muselina de hilo, con flecha calada, en colores, antes $ 8.40 el par ahora, a ... ... $	6.80
MEDIAS gruesas, rica clase, en color negro, antes $ 4.30 el par, ahora, a ... ... $	3.20
MEDIAS gruesas de hilo, clase extra, en color negro, antes $ 5.40 el par, ahora ... ... $	4.20
MEDIAS gruesas de hilo muy fino, en color negro, antes $ 5.90 el par, ahora a ... ... $	4.80
MEDIAS de hilo legítimo de Escocia, en color negro, antes $ 8.30 el par, ahora a ... ... $	5.80
MEDIAS de hilo en color negro, con flecha blanca, antes a $ 7.30 el par, ahora a ... ... $	5.00
MEDIAS de borlón para niños, en color negro, antes $ 2.90 el par, ahora a ... ... $	1.95
MEDIAS de borlón tamaño grande, mercerizadas, en color negro antes $ 4.90, ahora a ... ... $	3.50
TOALLA in[illegible] tamaño grande, antes $ 2.70 cada una, [illegible] ... ... $	1.50
TOALLA española, rica clase, felpuda, antes $ 3.50 cada una, ahora a ... ... $	2.50
CHOMBAS de lana inglesa, tejidas en punto inglés, antes $ 30, $ 28 y $ 25 cada una, ahora a .. $	19.50
ECHARPES de lana, con cinturón y bolsillo, en colores, antes $ 45 cada una, ahora, a ... ... $	30.00
LANA inglesa, entera, para tejer a palillo en cualquier color, antes $ 60 el kilo, ahora a ... ... $	45.00
LANA inglesa para tejer a máquina, en preciosos colores de moda, el kilo, a ... ... $	55.00
PAÑUELOS blancos para niños, antes $ 5.80 la docena, ahora, a ... ... $	4.00
PAÑUELOS blancos de medio hilo, tamaño grande, antes $ 16 la docena, ahora ... ... $	12.00
PAÑUELOS bordados para señoras, la media docena, a ... ... $	4.90
PAÑUELOS bordados de medio hilo, para señora, la docena, a ... ... $	6.90
BUFANDAS de seda, en colores chinescos, antes $ 27.50, ahora a ... ... $	19.80
BUFANDAS de seda última novedad, antes $ 39, ahora, a ... ... $	26.50
GUANTES para señoras, imitación gamuza, antes $ 5.40 el par, ahora, a ... ... $	3.90
GUANTES para señora, imitación gamuza, rica clase, antes $ 7.90, ahora a ... ... $	5.80
GUANTES mosqueteros, para señora, muy buena calidad, antes $ 7.90 el par, ahora, a ... ... $	5.80
GUANTES mosqueteros de gran novedad, antes $ 15.80 el par, ahora, a ... ... $	12.00
GUANTES de cabritilla para señora, antes $ 22.50 el par, ahora, ... $	17.00
CAR[illegible] de fantasía, para señora, se liquidan a cualquier precio.	
SALDOS de camisas para caballeros a los precios siguientes.	
CAMISAS con pechera y puños de color, antes $ 10.80, ahora, a ... ... $	9.50
CAMISAS blancas de piqué con puños y un cuello antes $ 13.90, ahora, a ... ... $	9.50
CAMISAS con puños y un cuello, en colores listados, antes $ 17.50, ahora, a ... ... $	11.80
CAMISAS blancas con puños y un cuello, en clase muy fina, antes a $ 17, ahora a ... ... $	11.80
CAMISAS con puños y un cuello en colores listados muy buena clase, antes $ 18.50, ahora, a ... $	12.50
CAMISAS con puños y un cuello de céfiro en colores listados, antes $ 20.80, ahora, a ... $	13.75
CORBATAS tejidas de pura seda, antes $ 9.80, $ 8.60 y $ 7.80, ahora a ... ... $	4.80
CORBATAS tejidas de seda muy buena calidad, antes $ 6.50, ahora, a ... ... $	3.00
CALCETINES de seda para caballeros, rica clase, antes $ 6.90 el par, ahora, a ... ... $	5.00

Antes de hacer sus compras en otra parte, visítenos y se convencerá que ninguna casa puede competir con los precios que esta casa le ofrece.

EL PARAISO (Casa Española)
21 DE MAYO 551 - 553

SEMILLAS DE
ALFALFA DE PROVENCE
legítima, importada de St. Remy de Provence; de
ALFALFA PERUANA
de la Alta Sierra, garantida, y de
ALFALFA DEL HUASCO
hija de Provence, ofrece para entrega inmediata, y también
SEMILLAS DE HORTALIZAS
y flores procedentes de Vilmorín, el ALMACEN DE SEMILLAS, EX-ADOLFO BILLON.
MORANDE 720

MANGOS ESCOBA
RAULI DE 2.ª
GRAN EXISTENCIA
BARRACA
"LA REPUBLICA"
DOMEYKO N.º 2354
TELEFONO 183 PARQUE

No bote Ud. su Sombrero
de paño, paja, pita, tongo o tarro de pelo, por viejo o usado que esté
"MI SOMBRERERIA"
se lo transformará en uno completamente nuevo, DE ULTIMA MODA, y de linda presentación, no cobrando el trabajo si no queda al gusto de usted. CALLE LIRA N.o 7, al lado del Teatro Setiembre.
SOMBRERERO DIPLOMADO EN EUROPA.— Suc. CASTRO 143, al lado de la Pastelería y Salón de Café Petit Olimpia.
NOTA.— No confundir "MI SOMBRERERIA", con casas similares, que dicen ser sucursales. La única es en Castro 143.

DESDE $ 65
RECIBE HECHURAS DE
—:— TRAJES SASTRE DI —:—
SEÑORAS Y CABALLEROS
ECHAURREN Nº 10

FUNDOS Y CHACRA VENDO
—:— NUEVOS Y BUENOS NEGOCIOS —:—

$ 128,000 CHACRA DE RICOS SUELOS A POCOS MINUTOS DE SANTIAGO.— 15 cuadras regadas, rodeada de caminos y especial para cultivos intenivos. El comprador arrendaríala en el acto en el 12 por ciento de su bajo precio.

$ 390,000 A UN PASO DE ESTACION EN LONTUE.— [illegible] cuadras regadas, 35 de viña, en producción, 80 bien entreboladas. Suelos muy pastosos y para todo cultivo. 14 potreros alambrados. 7.000 árboles explotables. Fundo bien presentado con casas confortables; bodega de 2 pisos y edificios valiosos. Muy fácil pago. Deuda Hip. $ 187,000.

$ 425,000 EN SAN JAVIER.— 500 hectáreas abundantísimamente regadas de suelos para toda clase de cultivos, sin zarzamora. Bien apotrerado. Gran plantación forestal de 150,000 álamos; m|m. 50,000 explotables; esparragueras, alcachofales. Casas nuevas, edificios, etc. Deuda: $ 100,000.

$ 850,000 AL LADO ESTACION, EN RAMAL MELIPILLA.—247 cuadras regadas en planes y además faldeos y cerros con monte para crianza. Suelos de calidad superior, con dotación de aguas sobrante. Bien apotrerado. Muy buena casa moderna con agrados, teléfono y toda clase de edificios. Inmediato a Santiago. Fácil pago. Deuda: $ 300,000 Caja Hip.

Alfredo Tagle Rodríguez
CATEDRAL 1137.—CASILLA 3133

CONSEJO NACIONAL DE MUJERES.—Dancing Party.— Debido a algunos inconvenientes de última hora, se ha acordado postergar la fiesta que esta institución había organizado en la Universidad de Chile, para otra fecha que se avisará oportunamente.

Las entradas que se han adquirido serán válidas para la próxima vez.

PIANISTA
Comunica a su distinguida clientela su traslado de NATA[illegible] 65 a REPUBLICA [illegible]

Sociedad Explotadora
— DE —
TIERRA DEL FUEGO

De acuerdo con lo dispuesto por el artículo 14 de los Estatutos, se cita a los señores Accionistas a Asamblea General Ordinaria para el Lunes 29 de Setiembre, a las 3.30 P. M., en la Oficina de la Sociedad, calle de Blanco Nº 725, con el objeto de presentarles la Memoria y el Balance correspondientes al año terminado el 30 de Junio.

Las Accionistas que deseen recibir el próximo dividendo en Letras sobre Londres, deben dar aviso por escrito antes del [illegible] de Setiembre, día en que se fijará el tipo de cambio para el pago en moneda corriente.

No se dará Letras por menos de £ 25.

El Registro de Accionistas estará cerrado desde el 15 hasta el 27 de Setiembre, ambas fechas inclusive.

Valparaíso, 7 de Setiembre de 1924.

EL DIRECTORIO.

CASA DE MODAS
LA FEMME CHIC
MONEDA 867
Trajes para señora modelos exclusivos.
Trajes sastre.
Facilidades para pagar.

Madame Duchesne
ESTADO 250
M. L. DUCHESNE
—:—SUC.—:—
Nuevo surtido en Sombreros
Trajes sastre y Elegantes
Y otros artículos de novedades

PONGES
En cualquier colorido y de
superior, elaborados en la
CHILENA DE SEDERIAS
tiendas de mayor importancia.

EL MINISTRO DE HACIENDA DE BOLIVIA.—Ha llegado a esta ciudad, de Buenos Aires, en viaje a su país, el señor Roberto Villanueva, Ministro de Hacienda de Bolivia.

El señor Villanueva es una de las personalidades más prestigiosas del país vecino y muy relacionado en nuestros círculos comerciales.

MATRIMONIOS.—Hoy se verificará en casa de la novia el matrimonio del señor Miguel Labarca R. con la señorita Violeta Salazar Z.

Servirán de padrinos en la ceremonia religiosa don Samuel Ramírez y la señora Sixtina Ramírez de Labarca, por parte del novio, y don Arturo Salazar y la señora Carmela Zúñiga de Salazar, por parte de la novia.

Testigos de la ceremonia, don Roberto Rodríguez Macaya y don Eduardo Vergara, por la novia; don Roberto Naretto y don Arturo Ramírez A., por el novio.

En el acto civil sirvieron ayer como testigos don Fidel Muñoz Rodríguez, don Samuel Ramírez y don Javier María Silva Merino.

—A mediodía de ayer fué bendecido el matrimonio de la señorita Adriana Suárez Orrego con el señor Waldo Vila Silva.

—Se ha fijado para el 14 de Setiembre el matrimonio de la señorita Rosa Guzmán Vargas con el señor Fernando Correa Larraín.

TEA DANZANT. — A beneficio de los presos de la cárcel.—Hoy tendrá lugar el Tea Danzant que hemos venido anunciando en los salones del Centro Femenino de Estudio, Delicias 1236, de 5 a 8 P. M.

Esta fiesta ha sido organizada por un grupo de señoritas y jóvenes abogados, con el objeto de comprar algunas ropas a los presos de la Cárcel de Santiago.

El Centro Femenino ha contribuído cediendo sus salones graciosamente por tratarse de una obra tan humanitaria.

La Banda del Regimiento Buin amenizará esta fiesta y habrá un espléndido buffet que será atendido por distinguidas señoritas.

Señorita Alicia Montes Sutil, cuyo matrimonio con el señor Ramón Undurraga Lecaros será bendecido a mediodía de hoy en la iglesia de San Vicente de Paul

Señora María de Radwan Praglowski

Consejos de la Comtesse Ivon

PARA EL TOCADOR.—

Continuamente salen al mercado nuevas marcas de jabón que después de una vida efímera, desaparecen para siempre, mientras que el jabón de primera calidad, por sus componentes, sigue triunfando haciéndose cada día el predilecto del público que palpa los benéficos efectos producidos a la conservación y belleza de su cutis; esto acurre con el jabón **Boraxol del Laboratorio Chile**, se encuentra en todas las buenas boticas y almacenes.

CUIDADO CON LOS OJOS.—

Las afecciones de los ojos deben atenderse de preferencia. Conviene consultar un especialista diplomado y usar los anteojos adecuados para corregir el mal; en el **Instituto Optico Rotter, Ahumada 264**, se hace examen grátis de la vista, por un especialista y se hacen toda clase de anteojos y despachan recetas de oculistas.

CULTIVOS DE LAS FLORES Y LAS HORTALIZAS.—

Las personas amantes de los cultivos de plantas decorativas y útiles de jardines y huertas deben apresurarse a pedir el catálogo suplemento número 3 de 1923-1924, publicado por los **Du Belloy Lahaye y Cía.**, que contiene todas las instrucciones para el cultivo de toda clase de plantas y el tratamiento de sus enfermedades, escrito especialmente para el clima de Chile. No deben olvidarse de la **Antigua Casa de Semillas, calle del Puente N.o 563-565, casilla 1706**; pone a la disposición de su clientela su valioso y más completo surtido de las mejores semillas recién importadas de las más afamadas casas europeas garantidas por su perfecta clasificación y poder germinativo.

HIGIENE DE LA BOCA.—

El cuidado de la dentadura debe inculcarse a los niños como un hábito higiénico que los librará de muchas dolencias y les producirá la satisfacción de lucir, cuando sean grandes, una dentadura hermosa y sana y una boca fresca y agradable.

Para conseguir estos resultados es preciso adoptar una preparación que reúna los mejores elementos curativos, higiénicos y desinfectantes, cual es la pasta dentrífica **Aseptol**, la más científicamente preparada, de uso agradable y que mata sin compasión todos los microbios, incluso los de la temible pyorrea. Exíjala en todas las **boticas** y por mayor pídala a **Casilla 1322.**

EL CORSE.—

En los últimos tiempos se ha dedicado especial esmero a la confección de los corsées, que, cuando son bien cortados y ejecutados, hacen destacar toda la belleza y elegancia del cuerpo y lucen las bellas toilettes, lo que no se puede conseguir si se lleva corsé hecho. **La Corsetería Francesa, Moneda 819**, es especialista en corsees sobre medida.

SIEMPRE LO MEJOR.—

Todos corremos siempre tras el ideal, tan difícil de alcanzar, de encontrar, lo mejor y cuando se los encuentra, no es de nuestro gusto o resulta demasiado caro. De aquí es que con especial agrado, siempre recomendamos a la **Casa E. Delporte, Bandera, esquina de Rosas**, por ser la importadora de las mejores telas de seda y lana, para trajes y abrigos, por vender a los precios más bajos como lo reconoce su clientela tan numerosa y que es su mejor propagandista, convencida prácticamente como lo está, de su superioridad. Recomendamos visitar esta casa.

EL MEJOR TONICO PARA EL ORGANISMO.—

Las personas débiles, anémicas, neurasténicas, convalescientes, necesitan un poderoso reconstituyente, cual es el **Cerebrol**, que estimula las funciones del corazón y del cerebro, regulariza la digestión, desarrolla el apetito, reconstituye los tejidos y los huesos, da vigor, alegría y actividad y puede ser tomado por las personas más delicadas y los niños. Se vende en las **Droguerías importadoras y buenas boticas.**

LOS TEJIDOS.—

Para desmentir la fama de voluble que se le da a la moda femenina, se ha afirmado en forma muy notable el uso de los tejidos de punto hechos a mano o a máquina en lana o seda, que toda persona elegante debe lucir. Conviene recordar que entre las innumerables fábricas y talleres ninguna tiene mejor clientela que la **Tricotense, Agustinas 980** especialista en tejidos bouclé, que están de última moda. Recomendamos a nuestras lectoras no equivocarse con otras casas análogas.

PRIMAVERA DE LA VIDA.—

Toda mujer persigue el ideal de aparecer eternamente joven bella y seductora, con su cutis terso y aterciopelado: esto puede obtenerlo con sólo usar la **Crema, Leche, Polvos y Rojos Hamamelis, del Dr. Davis**, que vende su único importador, **Diez, calle San Antonio 69. Es** el secreto que celosamente guardan muchas hermosuras reconstituídas. Se atienden pedidos de provincias.

¿QUIERE SUPRIMIR LA TOS?—

Hay muchísimos tratamientos y medicamentos para suprimir la tos, pero, entre todos, ninguno más adecuado ni más probadamente eficaz que el uso de la **Guayacolina**, que prepara el **Laboratorio Chile** y usted debe pedir en toda botica exigiendo esta única marca como prenda de éxito. Ensáyela una vez y la adoptará de preferencia a cualquier otro específico.

EXTRAÑA FANTASIA.—

La moda impone gastos que muchas veces se cree imposible seguir pero que pronto se adopta y lo que al principio pareció chocante y de corta duración, se trasforma en algo consagrado de lo cual no se puede prescindir. Tal ocurre con el calzado de colores fuertes, como lacre, verde, etc. que cada día se llevan más y de los cuales ha hecho una especialidad la **Casa Real, Ahumada 310**, donde se surte nuestro mundo elegante de los últimos modelos y creaciones impuestas por los dictadores de París, debe examinarse sus preciosas exhibiciones antes de comprar.

COMBATA LA DEBILIDAD.—

Ya sea constitucionalmente, o a consecuencia de enfermedades, o por alimentación deficiente, la debilidad, consunción, raquitismo o pérdida de peso, debe combatírsela con energía para evitar mayores males. Nada le dará mejor resultado que la **Bioglandine** superior al aceite de bacalao, que se vende en todas las boticas.

EXPOSICION DE MODELOS.—

La moda ofrece novedades y sorpresas muy notables para la próxima estación de Primavera y Verano, como habrán podido juzgarlo nuestras lectoras por el examen de las revistas de moda; en los toilettes, adornos sombreros y accesorios hay grandes innovaciones que revolucionarán lo consagrado hasta hoy. En sombreros es precisamente donde se encontrará más marcado el influjo de las nuevas orientaciones.

Felizmente las damas de nuestra sociedad tienen la oportunidad de juzgar y apreciar estas innovaciones en la nueva exposición de modelos de sombreros, trajes habillé y de calle, de Primavera y Verano que acaba de recibir **Mme. Delmond, calle Claras 215.** Es una preciosa colección de los mejores modelos de los más afamados modistos de París y seguramente este es el rendez-vous de nuestras elegantes que siempre han buscado esta casa con preferencia, por que saben que sus modelos son siempre auténticos, pues recibe continuamente las últimas creaciones y, por lo tanto, son los que dan la nota en Santiago.

CUIDADO CON EL FUEGO.—

Es muy penoso ser sorprendido por el fuego del incendio, que todo lo abraza y destruye, dejando en pocos minutos en la calle a las familias, sin recursos y sin hogar y sin embargo cuando tal desgracia ocurre uno piensa que si hubieran sido previsores tendrían a la mano los medios para reponer la parte material del daño como les ocurre a todas las personas que se aseguran en la **Compañía General de Seguros La Unión Nacional, calle Moneda 1128**, famosa por su seriedad, la liberalidad y rapidez con que arregla y paga los siniestros, sin envolverse en pleitos desastrosos.

UNA HERMOSA CABELLERA.—

El cuidado del cabello es una de las atenciones preferentes de la mujer, porque bien sabe que es uno de los atractivos más poderosos y es feliz la que puede lucir una cabellera sedosa, ondulada y de hermoso color. Las canas prematuras son su peor enemigo y para combatirlas debe usarse la **Loción Sin-San**, que devuelve el cabello su color natural, lo vigoriza y lo pone hermoso y brillante. Lo vende únicamente la **Casa Frapmon, Pasaje Matte 39 casilla 3834.** El frasco vale 15 pesos y se envía a provincia contra recibo de 18 pesos.

DISTRACCIONES AGRADABLES.—

En estas horas de sobresaltos por las cuestiones políticas y de angustias por la carestía de la vida, conviene darse algunos momentos de solaz para calmar los nervios, distraerse y olvidar, si es posible. Esto puede obtenerse por dos medios que la **Librería Nascimento, Ahumada 125** ha tenido la buena ocurrencia de poner a disposición del público leyendo: **Un Juez Rural**, por el celebrado autor Pedro Prado, que aparecerá el 10 de Setiembre, o bien jugando el juego de moda el **Mah Jong**, con cualquier naipe, siguiendo las instrucciones contenidas en el libro de **Chiang-Lee**, que se publicará el día 12, poniendo este juego al alcance de todo el mundo.

LAS TOILETTES.—

Ya la Primavera está haciendo su entrada triunfal, y junto con las festividades patrias, imponen la necesidad de preocuparse de las toilettes femeninas, para confeccionarlas de acuerdo con las nuevas tendencias e imposiciones de la moda, que son bastante variadas, respecto a la anterior, sobre todo en las telas, que se llevarán durante toda la estación. Para hacer una acertada elección, es preciso fijarse mucho en que las telas no sean de la estación pasada; las que se ven hacen un fuerte y desventajoso contraste con las nuevas de moda. **La Galería Novedades calle Monjitas 879 y Veintiuno de Mayo 511** acaba de recibir un variado y precioso surtido de telas finas de seda; entre estas nuevas telas, recomendamos el crepé satín, alpaca de seda, moaré de seda, charmeuse, fulgurante raso liberty, matelarré, cotelé, gros gris, crepé de chine, etc. Además, ofrece los mejores adornos para trajes, maletines, guantes, medias, cinturones, encajes de plata y chnatilly. Recomendamos a nuestras lectoras visitar esta casa antes de resolver sus compras, como de costumbre esta casa vende a precios excepcionales.

COMTESSE IVON

CRONICA FEMENINA

Exigencias de la silueta moderna

Diariamente recibimos cartas pidiéndonos un consejo sobre las diversas exigencias de la moda. Ante todo, nadie quiere ser gorda. No van las melenas ni los sombreros, ni la línea de hoy, con las siluetas viluminosas. En París, donde las mujeres son normalmente delgadas por condición de raza, se enriquecen fabulosamente los químicos que lanzan absurdos productos para enflaquecer, los modistos que descubren la línea de mayor esbeltez o las corseteras o corseteros, que aciertan como disminuir el grueso de las damas.

Aquí en Chile se ha caído en el grave error de creer que la moda actual puede llevarse casi a cuerpo desnudo, sin corsées, sin fajas, sin nada que dibuje o contorne la línea. No es así por dos razones; porque el traje moderno sin algo que amolde las formas pierde en línea y, porque al llevarse tan estrechos como lo exige la moda, resultan groseros si las carnes tiemblan debajo de la ropa, como vemos con frecuencia al observar en la calle a nuestras damas. No es posible, pues, llevar bien un traje de hoy sin fajas, sostenedores de senos, etc., según el caso y las condiciones de línea de la dama que aporta una toilette determinada.

Varias modistas francesas que han pasado por acá, nos han dicho que las chilenas tienen buenas líneas, pero que los trajes no les caen todo lo bien que es necesario, por falta de fajas o corsées adecuados.

Considerando nosotros que la época que se inicia requiere por sus trajes mismos buenos elementos interiores, nos hemos informado de lo que hay aquí de mejor en cuestión de fajas y corsées. Hemos entrevistado a la señorita Ventosa, la fabricante de las acreditadas fajas Nirvanas y ella, a través de su experiencia de años en estos trabajos, nos ha manifestado las mismas opiniones que trascribimos aquí.

Para atender bien a nuestras lectoras, hemos procurado imponernos de la variedad y de la calidad de corsées y fajas que prepara la CASA NIRVANA, pero no podemos por la brevedad del espacio detallarlas con el esmero y el interés que merecen. Sin embargo, la señorita Ventosa, que atiende personalmente su almacén de la calle Ahumada N.o 323, nos ha dicho que ella atenderá sin ningún inconveniente todas las consultas que quieran hacerle sus clientes y las señoras y señoritas de Santiago en general. Agradece infinitamente el interés con que el público a recibido sus trabajos y corresponde como hemos dicho, facilitando consultas, pruebas y todo lo concerniente al ramo de corsées, tan importante en esta época. Sentimos carecer del espacio necesario para dar una información más completa y esperamos que estas cuatro palabras sean de utilidad para nuestras lectoras.

LA CRONISTA.
M. D.

BAILE

Los bailes de salón más de moda podrá aprender usted rápidamente y con toda facilidad, de la sencilla teoría adoptada por el profesor práctico y de más actualidad:
Prof. M. AGUILAR — GALVEZ 119

NO MAS
dudas sobre donde comprar: está nítidamente indicada la
MERCERIA AGUSTINAS
AHUMADA 42

LA MAISON
GUALTIERI
RECIBIO
NUEVO SURTIDO DE
SOMBREROS
MODELOS
LA EXPOSICION
EMPEZARA A MEDIADO DE ESTA SEMANA

SEÑORAS
NATANIEL 124 A.
Casa única para confección elegante y económica de trajes y sombreros.

MANCHAS, PECAS, PAÑOS Y PUERCAS
desaparecen con el tratamiento en doce días, de la Strong Cream. Bandera 60. Doer Monch y Cía., Casilla 54. Oficina N.o 1; 10 a 12 y 2 a 6.30 P. M. Señoras y señoritas, hora excepcional: 5 a 6.30 P. M.

Maison Rachel
Trajes, abrigos, trajes tres piezas y sombreros de Primavera.
ESTADO 252

LOCAL
Para Casa Mayorista
Se traspasa el contrato de una casa habitación, piso bajo, en calle Santo Domingo, cerca del centro, actualmente ocupada por casa mayorista, con escritorios y depósitos para mercaderías. Hay 10 piezas y patio. Canon: $ 650
Dirigirse:
CASILLA N.o 3208

RUEDAS
PELTON HIDRAULICAS
para grandes y pequeñas caídas, construímos e instalamos, garantizando su funcionamiento.
La rueda Pelton, que sirve para producir la energía eléctrica en los Baños de Apoquindo, fué construída e instalada por nosotros.
Planos y presupuestos hacemos sin costo alguno.
Fundición San Miguel
D. SAAVEDRA.—BULNES 216

AMERICAN CINEMA
DOMINGO 7 — HOY 2 GRANDES BAILES TARDE Y NOCHE
Tarde de 6 a 8 1|2. Noche, de 10 a 12 1|2.
REGIA ORQUESTA DE OCHO PROFESORES
Nota.—Todos los días, bailes de academia de 6 a 8 1|2.

ACEITE LINAZA INGLES
AGUARRAS "ARBOLITO"
PINTURAS, BARNICES, ESMALTES
PRECIO BAJO
MERCERIA MATAS
CASA FUNDADA EN 1886
DELICIAS 2780, PORTAL EDWARDS

Molino de Bolas

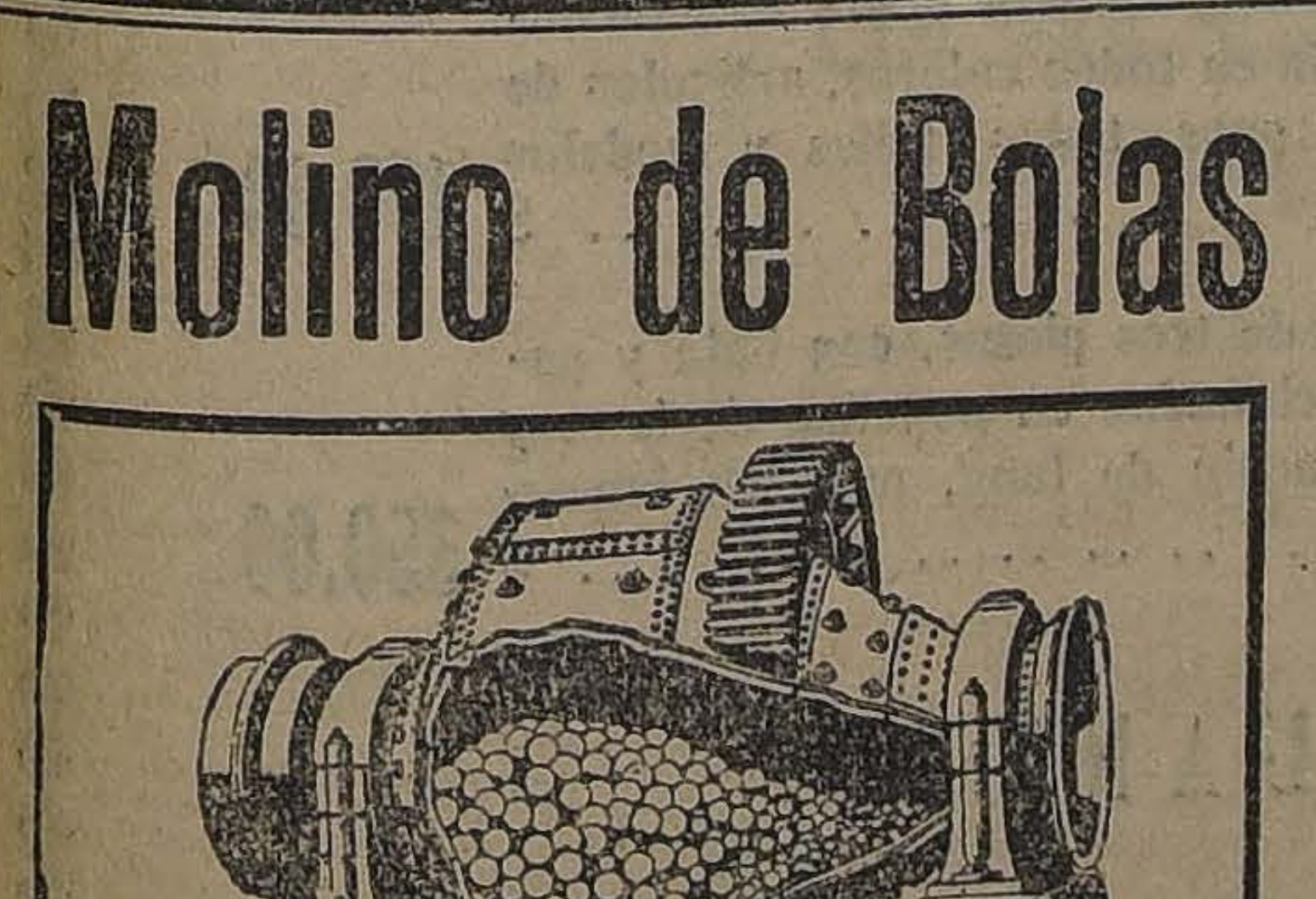

MOLINO CONICO HARDINGE

El Molino de Bolas HARDINGE, se ha hecho muy popular, debido a la gran VARIEDAD de REDUCCION posible, capacidad, seguridad, economía en fuerza y sencillez.

Para triturar minerales de cobre, plata, oro, plomo, zinc, etc., etc., preparándolos para beneficio, por flotación, lixiviación, concentración, etc., no tiene rival.

Consúltenos sobre plantas completas de perforación, transporte y beneficio de minerales por los SISTEMAS MAS MODERNOS. Suministramos gratis, catálogos, precios y presupuestos.

International Machinery Co.
—:— MORANDE 530 —:—

COMPRAMOS
DE OCASION
Taladro eléctrico para corriente alterna.
Fragua con ventilador grande.
Bigornia grande.
Herramientas para herrero.
Ofertas, a
Estado 156

SITIO
Se vende un sitio en La Cisterna, Av. Progreso, con arboleda en producción
Datos se darán en:
Estado 156

FACTURISTA
competente, que escriba bien a máquina y rápido en cálculos, se necesita para casa mayorista.
Dirigirse a
CASILLA 1767 — X. Y.

VISITE UD. LA Perfumería Pasaje Matte No. 58
ENCONTRARA SIEMPRE ALGUNA NOVEDAD A BAJO PRECIO

Donde están estas
CAPSULAS DE NERVALINA
Desaparece éste
Dolor de Cabeza

DR. OSCAR BEZANILLA
DENTISTA
Próximamente trasladará su
CLINICA Y LABORATORIO DENTAL
a su confortable local de la calle ROSAS 1210, ESQUINA MO- [illegible] piso, ascensor, EDIFICIO NUEVO.

MARGUERITE ET GERMAINE
EX-PRIMERA JEFE DE LA CASA REGLAT
NUEVO SURTIDO EN SOMBREROS MODELOS Y MALETINES
Catedral 1417

Botellería Familiar
EXTENSO SURTIDO EN LICORES, VINOS Y JARABES EXTRANJEROS Y NACIONALES A PRECIOS DE RECLAME.
IMPORTACION DIRECTA
Compañía 103
(ENTRE PLAZA Y BANDERA)

GRAN HOTEL CONCON
Desde el Sábado 6 del presente queda abierta al público la temporada de Primavera en este cómodo y confortable establecimiento. Precios especiales para las fiestas patrias y la temporada. Se atienden pedidos para comidas especiales, banquetes, etc.
FRANCISCO GUERRERO
TELEFONO INGLES 6 ::: TELEFONO NACIONAL 5

QUINA PERALTA
Inmejorable como digestivo y aperitivo.
Insustituible en las fiebres, convalecencias, debilidades, etc.
Indispensable para las señoras en sus enfermedades mensuales.
SUB-AGENTE EN SANTIAGO: FEDERICO ROBINSON.—GALERIA EDWARDS 3.er PISO 11-A.—CASILLA 3800

A LAS SEÑORAS Y SEÑORITAS DE NUESTRA SOCIEDAD

Invitamos a las damas de nuestra distinguida sociedada a pasar por nuestra Oficina de Santo Domingo 1061, a retirar las tarjetas que servirán de entradas para la CONFERENCIA Y DEMOSTRACION DE ECONOMIA DOMESTICA, que se llevará a cabo el Martes próximo, a las 3 P. M.

LOS PREPARADOS QUE SE HAGAN EN ESTA REUNION SE RIFARAN ENTRE LAS ASISTENTES.

Compañía de Consumidores de Gas de Santiago

MATINEE.—

Durante la matinée que ofreció ayer la señorita Josefina y Luisa Lazo Beaucheff.

DON PEDRO MARIN.—

Ha causado sincero sentimiento de dolor, la noticia del fallecimiento del señor Pedro Marín, ocurrido anoche tras las alternativas de una larga dolencia.

Entre los muchos cargos de importancia desempeñados por el señor Marín figuran la Alcaldía de esta ciudad, gerente de la Viña Concha y Toro, vice-presidente de la Bolsa de Comercio y miembro destacado de esta institución presidente del partido liberal democrático, y director de numerosas compañías de seguros e industriales.

Con el fallecimiento de este distinguido caballero pierde la Bolsa de Comercio uno de sus miembros más prestigiosos y nuestra sociedad a una de sus figuras más queridas, por sus relevantes dotes de caballerosidad y rectitud.

Sus restos serán sepultados mañana.

LA Sra. MERCEDES VALDIVIESO CRUZAT. — Poco después de una 1 P. M. de ayer dejó de existir en nuestra capital la señora Mercedes Valdivieso Cruzat.

Abandonó la vida a la avanzada edad de 93 años y su muerte constituye una pérdida irreparable para los suyos y la sociedad entera.

De espíritu finísimo y cultivado derramaba alegría a su paso rodeándola su proverbial jovialidad del cariño y simpatías de cuantos la conocieron.

De extraordinaria energía dedicó sus mejores esfuerzos a la caridad y a la noble tarea de aliviar dolores ajenos llevando siempre al hogar en desgracia ya un recurso caritativo o una palabra de aliento.

Su cultura y delicado trato la hicieron ser el centro de toda charla amable y aún en sus días finales los achaques no la impidieron estar al tanto de movimiento cuotidiano y ser la fiel informadora de tal o cual noticia extraordinaria.

Vencida al fin por los años deja una honda huella de su acción bondadosa y caritativa, constituyendo su muerte un rudo golpe para el vasto círculo de sus relaciones.

EL MAESTRO BINDO PAOLI. —Ayer ha fallecido en nuestra capital el conocido maestro señor don Bndo Paoli. Pianista de gran figuración, dedicó sus últimos años a la enseñanza musical formando en su escuela a distinguidos aficionados de nuestra sociedad.

Sus dotes de caballerosidad y simpatía le habían granjeado el afecto general y su muerte constituye una pérdida irreparable para nuestros círculos artísticos y sociales.

LOS MATRIMONIOS DE HOY.—

Señorita Violeta Salazar Z., cuyo matrimonio con el señor Miguel Labarca Ramírez será bendecido hoy en casa de la novia

Señorita Herminia vanni Portus, cuyo matrimonio con el señor Carlos Dumay Bunster será bendecido en la mañana de hoy

Srta. Lavinia Miller R., cuyo matrimonio con el señor Leonidas Banderas Cañas será bendecido hoy

MAÑANA LUNES 8

EN

AHUMADA 274

NOVEDADES DE PRIMAVERA

CASA Mc ROSTIE

ENTRE AGUSTINAS Y HUERFANOS

GRAN VENTA ESPECIAL

CONFECCIONES:

VESTIDOS confeccionados en riquísima espumilla de seda y crepé marrocain estampado, en todos colores y variados modelos de última moda.. .. .. $	98.00
VESTIDOS de finísima espumilla de seda con adornos y bordados chinescos, elegantes y variados modelos de las últimas creaciones.. .. .. $	150.00
VESTIDOS de rico crepé marrocain de seda y charmeuse, todos talles y colores, variados modelos de alta novedad y muy elegantes $	290.00
VESTIDOS de rica popelina de pura lana, con bordados chinescos, en gran variedad de colores y elegantes, modelos variados.. $	190.00
JERSEYS de lana tejidos y cardados, en gran variedad de colores y modelos diferentes.. $	69.00
CHOMBAS de seda tejidas a mano, en gran variedad de colores y elegantes modelos.. $	88.00
GUANTES mosqueteros con bordados, en gran variedad de colores y todos tamaños, el par.. .. .. $	12.90
GUANTES mosqueteros, de seda, en gran variedad de colores y todos tamaños, el par $	25.90

SOMBREROS

IMPORTADOS para señoras, modelos de alta novedad. Valían $ 125; ahora.. .. .. .. $	75.00
SOMBREROS importados para niños y bebés, artículo muy elegante y precios muy rebajados, desde.. .. .. $	18.00
ECHARPES de rica seda, en lindos dibujos chinescos, en todos colores, artículo muy elegante y de alta fantasía.. .. .. $	50.00

MEDIAS

MEDIAS de rica seda, en todos colores y talón bien reforzado, con costura. Valían $ 8.50; ahora, el par.. .. .. $	6.50
MEDIAS de finísima seda, con costura y en todos colores, talón bien reforzado, el par $	10.90

MEDIAS

DE RICA SEDA, CON COSTURA Y EN 20 COLORES DE GRAN MODA, EL PAR

$ 4.80

MEDIAS de medio hilo, con costura y en gran variedad de colores, el par.. .. .. $	3.15
MEDIAS de hilo marca "Monito", con costura y en gran variedad de colores. Valía $ 4.90 el par; ahora, el par.. .. .. $	3.95
MEDIAS de hilo muy trasparente, con flecha calada, con costura y en todos colores, el par.. .. .. $	5.90
MEDIAS de velo de hilo muy trasparente y en 20 colores de moda, con costura y talón bien reforzado, el par.. .. .. $	6.95

PAÑUELOS

PAÑUELOS de mano de rica batista de medio hilo, la media docena.. .. .. $	2.95
GUANTES cortos, de hilo, en gran variedad de colores, el par.. .. .. $	6.50

CONFECCIONES:

VESTIDOS de fina gabardina francesa, de pura lana, para todos talles y en todos colores y variados modelos .. .. $	98.00
VESTIDOS de riquísimo género malla de lana, con bordados chinescos, para todos talles y en variados colores y modelos.. .. .. $	150.00
TRAJES SASTRE, confeccionados en rica popelina francesa, con forro de seda, modelos variados y de gran novedad, desde .. .. $	190.00
TRAJES SASTRE de género a malla enhuinchados, con seda en todos colores, artículos de gran moda, para todos talles y modelos muy variados.. .. .. $	190.00
TRAJES SASTRE de tres piezas, con bata y paletó, confeccionados en popelina de lana y crepé marrocain de lana, modelos importados.. .. .. $	350.00

GUANTES

GUANTES de rica cabritilla en todos colores, marca "Corona", fabricados por Perrin, Frére y Cía., París, el par.. .. .. $	17.90
GUANTES mosqueteros marca "Perrin", en todos colores y tamaños, el par.. .. .. $	39.90

Ahumada 274 "Las Novedades Inglesas" Ahumada 274

VALPARAISO (AGENCIA: ESMERALDA 109)

Interesante proyección de una película sobre construcción de carreteras

La Asociación de Automovilistas de Valparaíso y Viña del Mar celebró ayer una interesante reunión a las 6 P. M., en el Club de Viña del Mar.

La reunión tuvo aspectos bastante interesantes, ya que se trataba de proyectar una película cuyo tema expositivo sea la construcción de carreteras, donde se pudo apreciar las diferentes formas cómo se construyen las carreteras.

A continuación, los miembros de la Comisión Panamericana de Carreteras y delegados al último Congreso de Caminos celebrado en Washington, señores Fermín León y Héctor Vigil, dieron a conocer la actuación que les cupo en dicho Congreso.

Los señores León y Vijil, después de su disertación fueron muy felicitados por las personas asistentes.

Celebración del aniversario de la Sociedad de Empleados Judiciales

Con un paseo campestre al sitio denominado "El Tranque" de la Población Vergara, celebra hoy su tercer aniversario la Sociedad de Empleados Judiciales de Valparaíso.

A este paseo concurrirán especialmente invitados los empleados judiciales de la provincia, algunos delegados de la institución congénere de Santiago, varios abogados y representantes de la prensa.

En la tarde se desarrollará un interesante programa atlético y algunos concurso de bailes que serán amenizados por una banda de músicos.

Notas sociales

VIAJEROS DISTINGUIDOS. — A la una de la tarde de ayer zarpó de este puerto con rumbo a Europa el vapor "Oroya", de la Compañía Inglesa de Vapores, llevando entre otros como pasajeros, a las siguientes personas:

Ministro de Bolivia en Chile, Excelentísimo señor Salinas Lozada, que regresa a su patria.

Señora Teresa Arlegui de Muñoz Hurtado y señorita Carmen Muñoz Arlegui.

Señor Pedro Simon, dueño y gerente de la Casa Francesa en París.

Monseñor José M. Caro, Obispo de Tarapacá.

General del Ejército británico, señor Hunter y señora.

HERNAN VIGIL
AGENTE GENERAL de ADUANA
SERRANO 169
VALPARAISO

MOVIMIENTO MARITIMO EN EL PAIS

(De nuestro corresponsal, por telégrafo)

Iquique, 6 de Setiembre

HOY SALIERON:
El Valparaíso, a P. Arenas.
El Sta. Ana, a Nueva York.

Antofagasta 6 de Setiembre

HOY LLEGARON:
El Chile, del Norte.
HOY SALIO:
El Chile, al Sur.

Valparaíso, 6 de Setiembre

AYER SALIERON:
El Oroya, para Liverpool.
El Taltal, para Iquique.
El Pisagua, para Arica.
El América, para Arica.
AYER LLEGO:
El Río Bueno, de Talcahuano.
HOY SALEN:
El Negada, para Coronel.
El Fresia, para Corral.
HOY ENTRAN:
El Perico, de Quinteros.
El Fresia, de Arica.
El Piojana, de San Francisco.
El Ebro, de Nueva York.
EL LUNES SALEN:
El Atto, para Hamburgo.
El Rancagua, para Arica.
El Perico, para Constitución.
EL MARTES ENTRAN:
El Palena, de Guayaquil.

San Antonio, 6 de Setiembre

HOY LLEGO:
El Perú, de Valparaíso.
HOY SALIO:
El Perú, a Valparaíso.

Corral, 6 de Setiembre

HOY LLEGO:
El Gilda, del Norte.
HOY LLEGARON:
El Magallanes, al Norte.
El Schwarzald, al Norte.
El Lautaro, al Norte.

El Ministro de Relaciones del Ecuador

SU ESTADA EN VALPARAISO

Por el expreso de la tarde de ayer llegó a este puerto el Excmo. señor don José Rafael Bustamante, recientemente nombrado canciller del Gobierno del Ecuador por el Presidente doctor señor Tamayo.

LA LLEGADA

El señor Bustamante fué recibido en la Estación del Puerto por el Primer Alcalde, señor José Manuel Aguayo y varios regidores, encontrándose también presentes varios miembros del Comité de las fiestas que se han preparado en su honor antes de emprender viaje a Guayaquil.

RECEPCION EN LA MUNICIPALIDAD

Mañana será recibido oficialmente el señor Bustamante en los salones de la Ilustre Municipalidad, acto en que el Alcalde dará la bienvenida al canciller ecuatoriano a nombre de la ciudad.

En esta recepción hablarán, además, el señor Bustamante y el diputado ecuatoriano señor Alfonso Trello Larrea.

Esta noche el señor Bustamante y señora han sido invitados oficialmente a la función del Teatro Victoria en que actúa la compañía de María Guerrero.

El Excmo. señor Bustamante y señora se dirigirán a Guayaquil el Martes 9, a bordo del "Manuel Calvo".

DE NUESTROS CORRESPONSALES

AVISOS DE VAPORES

Compañía Transatlántica Española
SERVICIO PLATA - MEDITERRANEO

El rápido y lujoso vapor-correo

"INFANTA ISABEL DE BORBON"

saldrá de Buenos Aires para España el 2 de Setiembre próximo, con escala en Montevideo, Río de Janeiro, Las Palmas (Canarias), Cádiz y Barcelona.

SERVICIO SUD-PACIFICO

Salidas de Valparaíso para España:

9 de Setiembre, vapor MANUEL CALVO.
9 de Octubre: vapor LEON XIII.
9 de Noviembre: vapor MANUEL ARNUS.
9 de Diciembre: vapor BUENOS AIRES.

con escalas en: Antofagasta, Iquique, Arica, Mollendo, Callao, Guayaquil, Balboa, Colón, Puerto Colombia, Curacao, Puerto Cabello, La Guayra, Ponce, San Juan de Puerto Rico, Canarias, Cádiz y Barcelona.

Se expenden pasajes para todos los puertos de escala, incluso Antofagasta, Iquique y Arica, y para los puertos del Norte de España: Vigo, Coruña, Gijón, Santander y Bilbao, con trasbordo en Cádiz.

También recibirán carga a tipos de flete convenientes. Esmerada atención y excelente alojamiento y trato a los pasajeros de 1.a, 2 a y 3.a clases

Para informaciones sobre fletes y pasajes, y reserva de camarotes, dirigirse a los agentes:

MARTINEZ, VELASCO y Cía.,
Cochrane 653, Casilla 898
VALPARAISO

LUEJE, NIETO y Cía.,
Agustinas 889, Casilla 3984
SANTIAGO

GRACE LINE
LA LINEA CON ITINERARIO FIJO
PRIMERA CLASE UNICAMENTE
Servicio rápido de pasajeros y carga, para
ANTOFAGASTA, IQUIQUE, ARICA, MOLLENDO, CALLAO, SALAVERRY, TALARA, BALBOA, CRISTOBAL Y
NEW YORK

Salidas de VALPARAISO:

"SANTA ELISA"	Miércoles	Setiembre	17
"SANTA LUISA"	Miércoles	Octubre	1.º
"SANTA TERESA"	Miércoles	Octubre	15
"SANTA ANA"	Miércoles	Octubre	29

Las salidas son Miércoles por medio, a la 1 P. M. Servicio de cantina y cocina inmejorables.

Grace y Cía. (Chile)
S. A.
HUERFANOS N.º 1087
SANTIAGO

W. R. GRACE & Co.
PLAZA SOTOMAYOR
N.º 5
VALPARAISO

S. A. C. BRAUN & BLANCHARD

VAPORES.—Servicio tri-semanal a Punta Arenas y Arica, de pasajeros y carga

"Valparaíso", el Martes 16 de Setiembre.
"Santiago", el Martes 7 de Octubre.
"Tarapacá", el Martes 28 de Octubre.

Con escala en: San Antonio, Tomé, Talcahuano, Coronel Corral, Puerto Montt, Castro, Quellón y Punta Arenas.

SERVICIO SEMANAL AL NORTE, DE CARGA

"Valdivia" el Martes 9 de Setiembre, con escalas en Coquimbo, Huasco, Caldera, Taltal, Antofagasta, Tocopilla, Iquique y Arica.

OFICINA: AUGIER, BENAVIDES & Co., BANDERA 180, SANTIAGO

LINEA DE VAPORES DEL PACIFICO
SERVICIO QUINCENAL DE VAPORES A GUAYAQUIL

El excelente y cómodo vapor

"FLORA"

de, 5,000 toneladas, inaugurará este nuevo servicio, saliendo de VALPARAISO EL JUEVES 25 DE SETIEMBRE, a las 4 de la tarde, con escalas en COQUIMBO, ANTOFAGASTA, TOCOPILLA, IQUIQUE, ARICA, ILO, MOLLENDO, CHALA, PISCO, TAMBO DE MORA, CALLAO, SALAVERRY, PACASMAYO, ETEN, PIMENTEL, PAYTA Y GUAYAQUIL.

En los vapores de esta línea el viajero encontrará un trato esmerado, cocina de primer orden y todas las modernas comodidades para hacer agradable la navegación. Precios de pasajes, moderados. Puntualidad en el itinerario.

PROXIMAS SALIDAS DE VAPORES DE LA MISMA LINEA:

"VALDIVIA", el Jueves 9 de Octubre.
"PERU", el Jueves 23 de Octubre.

Por mayores informaciones ocúrrase a: Sociedad Marítima y Comercial R. W. James & Cía., vapor "FLORA", Bandera 152, Santiago.

González, Soffia & Cía., vapor "PERU", Galería Alessandri 237-B, Santiago.

Soc. Anón. Com. Braun & Blanchard, vapor "VALDIVIA", Bandera 180, Santiago.

Cía. Sud-Americana de Vapores
SERVICIO DIRECTO RAPIDO A NEW YORK
EN 18 DIAS, CON ESCALA EN ANTOFAGASTA, IQUIQUE, CALLAO, PAYTA Y CRISTOBAL

Próximas salidas

"ACONCAGUA" Sábado 27 de Setiembre, a la 1 P. M
"TENO" ..... Sábado 25 de Octubre, a la 1 P. M.

POR ESTA LINEA SE EXPIDEN PASAJES DIRECTOS A ENROPA, EN COMBINACION CON LA
CUNARD LINE

SERVICIO A GUAYAQUIL

con escalas en Coquimbo, Antofagasta, Gatico, Tocopilla, Iquique, Caleta Buena, Arica, Ilo, Mollendo, Chala, Pisco Tambo de Mora, Callao, Salaverry, Pacasmayo, Eten y Pimentel.

Próximas salidas

"PALENA" .... Miércoles 17 de Setiembre, a las 4 P. M.
"HUASCO" Viernes 3 de Octubre, a las 4 P. M.

SERVICIO A PIMENTEL

con escala en Coquimbo, Huasco, Caldera, Chañaral, Taltal, Antofagasta, Iquique, Pisagua, Arica, Ilo, Mollendo, Lomas, Pisco. Cerro Azul, Callao, Huacho, Supe, Huarmey, Casma, Samanco, Chimbote, Salaverry, Pacasmayo, Eten y Pimentel.

Próximas salidas

"IMPERIAL" .. Viernes 12 de Setiembre, a las 4 P. M.
"CACHAPOAL" . Viernes 26 de Setiembre, a las 4 P. M.

Al solicitar un pasaje es indispensable la presentación del certificado de vacuna.

WESSEL, DUVAL y Cía.
HUERFANOS ESQUINA DE MORANDE, AGENTES.
COMPAÑIA TRANSPORTES UNIDOS
Estado esquina Delicias, Sub - Agentes

Compañías de Vapores
Hamburgo Sud-Americana & Hamburgo Amerika Linie

Líneas de vapores rápidos y de gran lujo, de Buenos Aires a Hamburgo, con escalas en Montevideo, Santos, Río de Janeiro, Lisboa, Vigo, BILBAO, BOULOGNE - SUR - MER (Vía París), y de Buenos Aires, directamente a Vigo, Coruña y Hamburgo.

PROXIMAS SALIDAS:

H. S. D. G.		
CAP NORTE . . .	20,000 ton.	Setiembre 25
CAP POLONIO . .	30,000 ton.	Octubre 9
ANT. DELFINO . .	20,000 ton.	Noviembre 6
CAP. NORTE . . .	20,000 ton.	Diciembre 4

H. A. L.	
BADEN	Setiembre 18
BAYERN	Octubre 23
WURTTEMBERG.	Noviembre 18
BADEN.	Diciembre 18

Agentes Generales: WEBER & Cía.

SANTIAGO
Galería San Carlos 11

VALPARAISO
BLANCO N.º 817

CONCEPCION
B. Arana N.º 251

SUB-AGENTES EN SANTIAGO: A. SALA Y CIA., (COMPAÑIA CHILENA DE TRANSPORTES): HUERFANOS 780

P. S. N. C.
VAPORES PARA EUROPA

ORIANA.. 20 Setiembre	1 P. M.	Para Antofagasta. Mejillones, Iquique, Arica, Mollendo, Callao, Balboa. Cristóbal, Habana, Coruña, Santander, La Rochelle, Pallice y Liverpool.
ORCOMA 4 Octubre		
ORTEGA. 18 Octubre		

VAPORES PARA NUEVA YORK
GRANDES REBAJAS DE PRECIOS

Ebro........ 12 Setiembre	1 P. M.	Para Antofagasta Iquique, Arica, Mollendo, Callao, Salaverry, Paita, Balboa, Cristóbal, Habana y Nueva York.
Essequibo 8 Octubre		
Ebro........ 5 Noviembre		

The Pacific Steam Navigation Company

SANTIAGO
AGUSTINAS 1017—CASILLA 536

VALPARAISO
CALLE BLANCO—CASILLA 934

Sub-Agentes en Santiago

TRANSPORTES UNIDOS
ESTADO ESQUINA DELICIAS

EXPRESO VILLALONGA
AGUSTINAS 840

INFORMACIONES DEL INTERIOR (De nuestros corresponsales)

NOTICIAS BREVES DE PROVINCIAS

(De nuestro corresponsal, por telégrafo)

VALDIVIA

VALDIVIA, 8.—**Una concentración** escolar habrá el Sábado 20 de los corrientes en el Polígono "El Laurel", en celebración del aniversario patrio. Asistirán a esta fiesta alrededor de tres mil niños, con sus respectivos maestros, desarrollándose un interesante programa deportivo.

VALDIVIA, 6—**El Salón Olimpia** fué inaugurado con la asistencia de las autoridades civiles y militares y numerosas personas de la sociedad. Esta noche se inaugurará la sala biográfica con un beneficio para los hospitales.

LA UNION, 6.—**Los funerales** de don Teófilo Grob resultaron solemnes, pues concurrieron a ellos numerosas personas de la sociedad de Osorno y de ésta.

LA UNION, 6.—**La conscripción** de socios para la Cruz Roja se efectuará el 16 de los corrientes y la cruzada de salud empezará mañana.

LLANQUIHUE

PUERTO MONTT, 6.—**Los caciques** José Santos Maitri, Manuel Antilef y Félix Gatiano, se presentaron al Intendente de la Provincia, y le pidieron amparo en sus derechos sobre los terrenos de su propiedad, en virtud de una concesión emanada del parlamento, que tuvo lugar en Chillán el año 1793. El señor Intendente les prometió atender su pedido.

OSORNO, 6.—**La señora** Juana de Antahuer, ha falecido en esta ciudad, a la edad de 74 años. Sus funerales se realizarán mañana y concurrirá a ellos sus relaciones sociales, entre quienes gozaba de generales simpatías.

CONTULMO, 6.—**La Municipalidad** y los vecinos celebran la noticia de la clausura del debate de adquisición del Ferrocarril de Lebu a Los Sauces y esperan que sea aprobada.

YUMBEL, 6.—**Una manifestación** de despedida fué ofrecida por el Magisterio Primario de esta localidad al Visitador de Escuelas, don Gregorio Novoa, por habérseles concedido su jubilación.

ACONCAGUA

Manifestación a la oficialidad del Yungay

SE BRINDA POR S. E. EL PRESIDENTE DE LA REPUBLICA

(De nuestro Corresponsal, por Telégrafo)

SAN FELIPE, 6. —La sociedad vecinos más caracterizados ofreció de San Felipe, representada por los anoche una manifestación en honor del comandante y la oficialidad del Regimiento Yungay, con motivo de su éxito en la revista militar en honor del Príncipe.

La manifestación fué ofrecida por don Benigno Acuña, en brillantes frases felicitando al Comandante y Oficialidad. Contestó el Comandante Valenzuela agradeciendo la manifestación.

Además hicieron uso de la palabra el diputado don Ismael Undurraga y el cura párroco señor Echeverría.

Se brindó por S. E. el Presidente de la República don Arturo Alessandri, por el Arzobispo de Santiago Monseñor Errázuriz y por el General Altamirano.

TACNA

"La Aurora" prueba que fueron robados documentos a bordo del "Palena"

(De nuestro coresponsal por telégrafo)

ARICA, 6. —El diario local "La Aurora" refuta las declaraciones que hizo anteayer el Capitán del "Palena", descargándose sobre violación y robo de correspondencia que se ha efectuado a bordo de su nave.

Corroborando estos denuncios cita documentos auténticos que afirman veracidad respecto al robo de correspondencia.

Mueblería y Peletería VIENESA

En la Mueblería, DELICIAS 1120, se vende toda clase de muebles al contado y con grandes facilidades de pago, entrega inmediata. La Peletería, Ahumada 5.

La Fábrica, SAN DIEGO 482, frente a la Plaza Almagro.

E. ZIMEND

OFRECEMOS para la NUEVA ESTACION DE PRIMAVERA

ALGUNAS SERIES DE TERNOS Y TRAJES PARA CABALLEROS, JOVENES Y NIÑOS, EN CASIMIRES IMPORTADOS Y A PRECIOS QUE LLAMARAN LA ATENCION DE NUESTRA DISTINGUIDA CLIENTELA

PARA NIÑOS

TRAJES MODELO CAZADOR, en casimires de fantasía, lindos dibujos, hechuras elegantes. Edades:

13, 14 y 15 años	9, 10, 11 y 12 años	6, 7 y 8 años
$ 63.00	$ 59.00	$ 55.00

TRAJES MODELO CAZADOR, en casimires de fantasía, muy rica clase, corte irreprochable. Edades:

13, 14 y 15 años	9, 10, 11 y 12 años	6, 7 y 8 años
$ 74.00	$ 70.00	$ 66.00

TRAJES MODELO CAZADOR, en covercoat, clase muy fina, colores de gran moda, hechura y corte elegante. Edades:

13, 14 y 15 años	9, 10, 11 y 12 años	6, 7 y 8 años
$ 89.00	$ 85.00	$ 81.00

SOBRETODOS DE MEDIA ESTACION, Modelo Raglan, en covercoat de alta fantasía, forro tornasol, hechura fina. Edades:

9, 10, 11 y 12 años	6, 7 y 8 años	3, 4 y 5 años
$ 93.00	$ 89.00	$ 85.00

PARA JOVENES

TERNOS VESTON, en casimir de fantasía, dibujos de mucha novedad, corte elegante. Edades:

15, 16 y 17 años	13 y 14 años
$ 115.00	$ 111.00

TERNOS VESTON, en casimir de fantasía, colores de mucha novedad. Edades:

15, 16 y 17 años	13 y 14 años
$ 139.00	$ 134.00

TERNOS VESTON, en casimir de fantasía, dibujos de mucho gusto, clase extra. Edades:

15, 16 y 17 años	13 y 14 años
$ 159.00	$ 154.00

PARA CABALLEROS

TERNOS VESTON en casimir de color, clase buena, modelos de última moda.	TERNOS VESTON en casimir de antasía, lindos dibujos, corte nuevo.	TERNOS VESTON en casimir de mucha novedad, colores de gran moda, hechura elegante.
$ 125.00	$ 150.00	$ 180.00

LOS GRANDES ALMACENES de EMILIO DELPORTE y Cía.
BANDERA ESQUINA ROSAS

La Asamblea de Ginebra aprueba una resolución conjunta de Herriot y Mac Donald sobre el problema de la seguridad y del desarme

ESTO HACE PRESUMIR QUE LA LIGA DE LAS NACIONES ADOPTARA UNA DECISION SOBRE ESTE IMPORTANTE ASUNTO

GINEBRA, 6. — La asamblea reanudó en su sesión de esta mañana el debate sobre la cuestión del desarme, el cual se había cerrado anoche, después que la delegación inglesa propuso el principio del arbitraje a los asambleístas.

La primera comisión llamada judicial y la tercera comisión llamada del desarme, tienen el propósito de evitar que se eslabonen las materias que están a cargo de su conocimiento y estudio. — (U. P.)

GINEBRA, 6.— M. Herriot declaró en la asamblea, que Alemania siempre ha proclamado sus principios militares, **aun** en su parlamento y **que** la política militarista **guía todos** los principios **políticos alemanes**, de suerte que **es indispensable** que el convenio que se acuerde en esta Asamblea, **respecto** de la reducción de armamentos, debe **ser** aplicado a Alemania **lo** mismo que a las otras naciones de la Liga, a fin de evitar futuras guerras y luchas de todas clases, aun civiles.

"Francia insiste —dijo— en la celebración de un convenio que llegue a ser un instrumento efectivo para la solución de los problemas que nos preocupa, de la seguridad nacional y del desarme". (U. P.)

GINEBRA, 6.— El Maharaja de Bikaner—India — dijo en la sesión de la Asamblea de la mañana: "La paz armada es la precursora de las guerras, y las garantías ofrecidas por el pacto de la Liga, llamado de mútuas garantías, no son adecuadas para la India ni para los miembros asiáticos de la Liga, por su situación geográfica, de aquí que sigamos la política inglesa de rechazar dicho pacto, pero en representación de trescientos noventa millones de habitantes— la quinta parte de la humanidad— apoyo el principio del arbitraje forzoso". (U. P.)

PARIS, 6.—Los diarios de la mañana, publican hoy el discurso pronunciado ayer, por el premier M. Herriot en la quinta asamblea de la Liga de las Naciones y elogian sus palabras, considerándolas una denunciación a las vertidas por el premier Mac Donald en su discurso pronunciado anteayer.

"Ere Nouvelle", órgano radical, dice que M Herriot ha conseguido restablecer la moral y el prestigio francés."

"Le Gaulois", diario de la oposición, dice: "M. Herriot, que con su actuación en la reciente conferencia de Londres, había sido objeto de nuestros ataques, ayer nos ha provocado una sorpresa agradable con su oración pronunciada en la Asamblea de Ginebra."

"Ha podido, mediante su oratoria transparente, hacer una exposición de la sana lógica francesa."

"Le Petit Journal" dice que Gran Bretaña y Francia difieren solamente respecto de las sanciones militares que habría que establecer para la solución del problema de la seguridad nacional.

"Le Journal", que había manifestado sus tribulaciones después del discurso pronunciado por Mac Donald manifiesta ahora que ellas se han desvanecido ante la arenga del premier Herriot, en defensa de los intereses de Francia.

Aún "Le Pertinax", que siempre publica críticas acervas contra el régimen reinante, ahora refiriéndose al debate habido ayer en la quinta asamblea, dice que posiblemente el sucesor de Mac Donald, rechazará el principio del arbitraje en la forma que lo sustenta Mac Donald. —(U. P.)

LONDRES, 5.— La prensa inglesa, en general, acoge bien las declaraciones hechas ayer por el premier Herriot en la Quinta Asamblea de Ginebra.

"Manchester Guardian" dice que los principios sustentados por los premiers Herriot y Mac Donald en la Asamblea de la Liga, marcan la posibilidad del advenimiento de la paz permanente, la cual es un anhelo que sustenta la Europa entera.

"The Daily News" tributa un encomiástico elogio al premier Herriot, y lo señala como un estadista de coraje, que ha podido sobreponerse a los sentimientos militaristas que ha abrigado hasta ayer el pueblo francés. (U. P.)

LA ASAMBLEA APRUEBA UNA MOCION CONJUNTA DE HERRIOT Y Mac DONALD

GINEBRA, 6. —Se ha anunciado que M. Herriot y Mr. Mac Donald han logrado ponerse en completo acuerdo y que presentarán una moción a la Asamblea en la que resumen los resultados de los dos días de discusión sobre las cuestiones de la seguridad de las naciones y del desarme.

Después de la presentación de la moción referida, el premier Mac Donald pronunció el siguiente discurso:

"La Asamblea tiene ahora, ante sí, una moción, la cual, estamos convencido, resume los puntos insinuados aquí durante estos dos últimos días de discusiones, y las comisiones de la Liga tienen el deber de considerarla, lo mismo que deberán considerar todos los proyectos sobre seguridad nacional, a fin de convocar a una Conferencia sobre desarme".

"Para este efecto, es preciso definir las cláusulas sobre arbitraje, contenidas en el protocolo de la Corte de La Haya, definición que sería aceptada porteriormente por todas las naciones".

"La Asamblea tomaría nota de las declaraciones de los Gobiernos aquí representados, y vería con satisfacción que ellas contuvieran bases para una inteligencia, tendiente a establecer la seguridad de la paz. Se decidiría un punto de vista que reconciliara todas las nuevas proposiciones y divergencias entre los diversos puntos de vista que hubiesen sido expresados y cuando el acuerdo se hubiese alcanzado, se convocaría la Conferencia sobre armamentos, la cual debe hacerse por la Liga de las Naciones, lo más pronto posible".

"Entretanto, el comité debe hacer las consultas del caso y reunir el material necesario sobre reducción de armamentos y sobre la seguridad nacional, y especialmente, recojer las opiniones de los Gobiernos representados en la Liga y elaborar un proyecto de tratado sobre mutuas garantías, el que sería preparado teniendo a la vista todos los proyectos presentados sobre estas materias a la Secretaría de la Liga, desde la publicación del proyecto de mutuas garantías de ella. También examinaría las obligaciones contenidas en el pacto, en relación con las garantías de seguridad, que puedan ser el resorte del arbitraje y de la reducción de los armamentos".

"Se puede requerir, en segundo lugar, al primer comité para que considere la posible enmienda al artículo del pacto relativo a la solución de las disputas, y para que examine el alcance de los términos del artículo veintiséis".

La moción Herriot-Mac Donald fué adaptada unánimemente por los votos de cuarenta y seis naciones.

Después que se levantó la sesión de la Asamblea, todas las delegaciones pasaron a felicitar a los premiers Herriot y Mac Donald y les estrecharon las manos. —(U. P.)

PALABRAS DE M. HERRIOT

GINEBRA, 6. — A raíz del discurso de Mac Donald, el premier Herriot, dijo: "Mac Donald y el que habla han llegado a Ginebra dispuestos a obrar y a asumir responsabilidades. Hemos conversado amplia y libremente nuestros puntos de vista, nos hemos confiado nuestras ideas y siempre hemos estado dispuestos a no separarnos sin ofrecer algo concreto a la Asamblea, que comprendiera nuestros puntos en contacto, y ese algo está ahora contenido en nuestra moción conjunta convencidos de que hemos elegido el camino más recto."

"Las comisiones de la Liga son los organismos mejor organizados para estudiar las dificultades y los medios necesarios para dar cumplimiento a nuestra moción Hemos salvado las mayores dificultades durante las pocas horas que hemos permanecido en la Liga de las Naciones".

"A pesar de que hemos andado la mayor parte del camino, faltan por salvar tal vez las mayores dificultades, pero realmente la cordial colaboración de nuestros colegas, hace esperar que todas las naciones realicen la labor que se desea para que se produzca la más importante inteligencia, con el objeto de satisfacer el anhelo de concluir con las guerras, y confío en que esta Asamblea, en algunas semanas más habrá hecho progresos definitivos en este sentido".

"En este caso la Quinta Asamblea de la Liga de las Naciones habría logrado establecer la paz mediante la colaboración fraternal de todas las naciones".—(U. P.)

EL PUNTO DE VISTA DEL JAPON

GINEBRA, 6. — El Japón notificó a la Liga que apreciaba el espíritu que animaba a las delegaciones a la Quinta Asamblea, respecto del pacto de mutuas garantías, el cual aceptaba en principio como interdependiente de la seguridad y el desarme, debiendo mantenerse el artículo cuarto, que crea la maquinaria para la mutua asistencia, en la moción que se redacte como constitutiva de la base fudamental en que descansarán la reducción de los armamentos y la seguridad.

Sin embargo, había una dificultad, la cual fué decidida por el Consejo de la Liga, cual es la relativa a "quién es el agresor" en un tiempo limitado.—(U. P.)

ADHESIONES AL ARBITRAJE OBLIGATORIO

GINEBRA, 6. — Los premiers Herriot, Mac Donald y Theunis escucharon atentamente el debate promovido hoy en la Asamblea sobre las cuestiones de la seguridad de las naciones y el desarme.

El señor Garay, Ministro de Relaciones de Panamá, pronunció un discurso en el que dijo, más o menos lo siguiente: "Panamá se encuentra dispuesta a firmar el tratado que se redacte sobre estos importantes tópicos. Estados Unidos no garantiza nuestra independencia, permitiéndonos un mínimo de armamentos. El dinero que hemos ahorrado en armamentos los hemos invertido en obras de bien público."

"Panamá ha sido señalado, como lo fué en la Conferencia Panamericana de Santiago de Chile, como un país modelo, en materia de desarme, de suerte que podemos trabajar en el seno de la tercera comisión de esta Asamblea con alguna ventaja sobre las demás naciones".—(U. P.)

GINEBRA, 6.—La Asamblea de la Liga adoptó por unanimidad la moción Herriot-Mac Donald. —(U. P.)

GINEBRA, 6.—El delegado de Colombia, señor Urrutia, dirigiéndose a la Asamblea dijo que la declaración del premier Mac Donald, en el sentido de incorporar el arbitraje obligatorio en la ley internacional, constituía el acontecimiento más importante de la vida internacional que haya ocurrido hasta ahora.—(U. P.)

GINEBRA, 6.—Politis, de Grecia, declaró que la Asamblea de la Liga debía tratar por todos los medios, de afianzar la efectividad del convenio.

Dijo que el convenio establecía garantías suficientes para la seguridad nacional y que también contenía las sanciones económicas y militares.

Agregó que la opinión francesa a este respecto era la más sólida.

Refiriéndose al arbitraje recordó que el Consejo de la Liga, respondiendo a las opiniones de los diversos países, dió facultades al tribunal de La Haya para ejercer jurisdición sólo a opción y mientras una comisión de juristas internacionales redactaba el protocolo. Sostuvo que debía ser obligatoria la competencia y jurisdicción de dicho tribunal.

Después de extenderse en otras consideraciones, terminó diciendo que la Liga jamás aseguraría la paz del mundo sin establecer previamente la fuerza necesaria para apoyar los ideales y garantizar la seguridad nacional y el derecho y la justicia internacional. —(U. P.)

DISCURSOS DE MELLO FRANCO Y DE OTROS DELEGADOS

GINEBRA 6.— El señor Mello Franco, delegado del Brasil, dirigiéndose a la Asamblea de la Liga dijo que las respuestas de los Gobiernos a la consulta sobre el pacto de mutuas garantías, indicaban que una gran mayoría de naciones estimaban de imprescindible necesidad que se estableciera en tal sistema una cláusula relativa a las naciones de cada Continente, en la que se estipule su plan propio de mutua ayuda.

Dijo que era inadecuado dejar a Australia enteramente aislada, desde que a ella no podría aplicársele las estipulaciones de un pacto que satisfaciera los deseos del Continente americano, pues Estados Unidos, no deseaba participar en estas actividades.

Igual objeción hizo a una serie de acuerdos aislados que se han tomado sobre estas materias. Expresó que las alianzas defensivas no debían ser rechazadas enteramente, porque cada país estaba expuesto a la invasión de los vecinos fronterizos y de ahí que buscaran siempre aliados, para la mejor solución de sus disputas sobre fronteras.

Abogó por el principio del arbitraje, diciendo que su país lo había incorporado a más de trece tratados con diferentes naciones.

Dijo que el pacto de la Liga como la Corte de La Haya ya habían contemplado la cuestión del arbitraje, pero que, no obstante, era indispensable se estableciera otro tribunal de arbitraje que contara con fuerzas, para hacer cumplir sus decisiones.

"Estoy de acuerdo con M. Herriot, — agregó, — en que el derecho debe contar con los medios compulsivos para que sea respetado".

"El mismo tratado de 1923, celebrado en Santiago de Chile, el cual firmó el Brasil, puede considerarse un pacto de mutuas garantías, si bien es cierto que es muy superficial".

Dandurand, de Canadá, dirigiéndose a la Asamblea, apoyó el plan del premier Mac Donald sobre arbitraje, obligatorio, declarando que la fuerza nunca debería aparejarse a nada. Dijo que la llave del problema, debería encontrarse en una entente cordial, que se habría visto simbolizada cuando al entrar Herriot y Mac-Donald a la sala, se estrecharon la mano.

El señor Quiñones de León, delegado de España, dirigiéndose a la Asamblea, dijo que el pacto de la Liga, sobre mutuas garantías, contenía los puros ideales y todos los elementos necesarios para la seguridad internacional y para una paz permanente.

Refiriéndose al arbitraje, dijo que era un principio que España favorecería y, que debería establecerse en forma bien definida en el pacto, a fin de que quedara resuelto que el país que le rehusara, en un caso de emergencia, pudiera considerársele el agresor. —Wood (U. P.)

DON ARMANDO QUEZADA CIERRA LA DISCUSION SOBRE EL DESARME

GINEBRA 6. — Don Armando Quezada Acharán, delegado de Chile, cerró la discusión sobre el desarme.

Declaró que el arbitraje, la seguridad, el desarme y la ayuda mutua, constituían la nueva política mundial que debía adoptarse.

Recordó que Chile había desempeñado su rol, respecto del arbitraje, en acuerdos suramericanos, lo mismo que en materia de armamentos.

Expresó que los ideales de la Liga y los ideales pan-americanos eran idénticos y que prestan en lo posible la misma valiosa colaboración internacional. — (U. P.)

GINEBRA 6. — Mac Donald felicitó a M. Theunis, Benes, Salandra y otros, por haber prestado su colaboración, participando en los debates con tanta calma y conciencia, lográndose la aceptación de la moción, la cual constituirá a la larga, la más real y efectiva seguridad para el mundo. —(U. P.)

NUMEROSOS DELEGADOS CELEBRAN EL ACUERDO ENTRE LOS PREMIERS BRITANICO Y FRANCES Y SE DECLARAN PARTIDARIOS DE LA IMPLANTACION DEL ARBITRAJE OBLIGATORIO

LA SANTA SEDE QUIERE ADHERIR A LA LIGA

ROMA, 6.—El corresponsal de la United Press, ha sabido que la Santa Sede se inclina a adherirse a la Liga de las Naciones.

El Príncipe Loewenstein, leader católico alemán, auspicia un Congreso Eucarístico para tratar sobre la admisión de la Santa Sede en la Liga y para que se establezca una corte de arbitraje papal, en la que intervendrían miembros del Vaticano.

La Santa Sede considera que a la misión espiritual se le debiera dar lugar prominente y la más alta categoría en la Liga.

Se cree que los miembros de la Liga no católicos no aceptarían la dirección del Vaticano.— (U. P.)

BERLIN, 6.—El ex-Presidente del Reichstag, Herr Loebe, envió una carta abierta al Ministro de Relaciones Exteriores, pidiéndole que solicite el ingreso de Alemania a la Liga de las Naciones.— (U. P.)

BERLIN, 6.—El Ministerio de Relaciones desmintió, calificando de pura invención la información de fuente francesa, que decía que el Canciller Marx había escrito a M. Herriot acerca de la Liga de las Naciones.—(U. P.)

EL MATCH FIRPO - WILLS NO SERA POSTERGADO

Se realizará, como se había anunciado, el Jueves 11 del presente. – Se aplaza hasta el 14 la comparecencia de Firpo ante las autoridades de Ellis Island. – El argentino quedó en libertad mediante una fianza de mil dólares.

WASHINGTON. 6.—(Flash Bulletin).— El secretario accidental del Departamento del Trabajo, Mr. White, ha firmado la orden de arresto del boxeador argentino Luis Firpo.—(U. P.)

NUEVA YORK, 6.— Entrevistado Tex Rickard, dijo que todo estaba preparado, por el ayudante del Secretario del Departamento del Trabajo, quien había autorizado la orden de arresto de Firpo.

Agregó que nada haría evitar la pelea del 11, la cual estaba lista.

Espera que Mr. Curran examine todos los antecedentes que existen en Ellis Island y que en la mañana de hoy oirá las declaraciones de numerosos testigos que irán a declarar. En seguida, se envió un telegrama anunciándole la decisión del Secretario del Departamento del Trabajo.

Canon Chase y su abogado confían en que la pelea será suspendida y que ella no se realizara nunca.

No se ha anunciado aún si la orden de arresto será cumplida antes del match Firpo-Wills. — (U. P.)

NUEVA YORK, 6.— Ha causado sensación en todos los círculos boxeriles la orden de arresto dictada contra el boxeador argentino Luis Angel Firpo, a quien, como se sabe, se le acusa de haber vio[illegible]ción

Se informa que Firpo, luego de tener conocimiento de la medida adoptada en su contra, declaró que se dirigiría en el acto a Ellis Island, acompañado de su defensor, a fin de hacer el depósito de la fianza que se le exige.

Aunque esperada por muchos esta medida, su anuncio ha causado gran sorpresaa, pues parece ahora muy probable que su anunciada pelea con Wills sea postergada, lo que irrogaría grandes pérdidas a Tex Rickard y, por otra parte, causaría gran contrariedad entre los millares de personas que ya tienen entradas para el match Firpo-Wills.

NUEVA YORK 6 (Flash Bulletin). — La audiencia para oír al boxeador Firpo ha sido postergada para el 15 del mes en curso. Con esta resolución ha quedado definitivamente asegurada la realización de su pelea con Wills para la fecha previamente fijada, es decir, para el Jueves 11 del presente.

Esta postergación del proceso ha causado agradable impresión entre los amantes del box y sobre todo entre los admiradores del boxeador argentino, pues con ella se ha alejado toda posibilidad de una postergación del sensacional encuentro.

Mientras tanto se hacen comentarios sobre la influencia que podría tener en el ánimo de Firpo el camino que toma este proceso. En general, se estima que estos contratiempos no afectarán en tal forma al boxeador que puedan perjudicarlo para su pelea con Wills. (U. P.)

NUEVA YORK 6. — Después de una noche en vela, Firpo salió de su alojamiento bastante temprano, acompañado de Homs y Bushel. Este último le manifestó que había hablado por teléfono con Mr. Curran, respecto de si se había expedido ya la orden de arresto contra el argentino, y Curran le preguntó, por su parte, dónde se encontraba Firpo.

Firpo no hizo trabajos, de carretera en la mañana y se muestra sumamente apesadumbrado. — (U. P.)

NUEVA YORK 6. — La orden de arrestar a Firpo se funda en el hecho de haber traído o de haber pretendido traer una mujer a Estados Unidos, con propósitos inmorales.

Se agrega que habría obtenido su admisión en Estados Unidos mediante falsas declaraciones.

Se ha manifestado que la orden contiene el requerimiento de que Firpo comparezca ante las autoridades de Ellis Island hoy mismo Se agrega que Firpo será puesto en libertad inmediatamente, bajo fianza de mil dólares en bonos, en la forma usual. —(U. P.)

NUEVA YORK 6. — Mr. Curran dijo que la fianza de Firpo sería fijada en mil dólares.

Firpo y Bushel comparecieron ante él, en Ellis Island, a la una P. M. El abogado de Mr. Cano Chase apeló en contra del monto de la fianza exigida a Firpo.

De fuente autorizada se advierte que el decreto de arresto contra Firpo, no significa en manera alguna, la deportación del boxeador —(U. P.)

JERSEY CITY 6. — El Departamento de Construcciones ha concedido el permiso para que la pelea Firpo-Wills se realice en la arena de los treinta acres de Boyles después de una detenida investigación al local, y en consideración a que presta suficiente cualidades de resistencia y comodidad para la enorme concurrencia que asistirá allí a presenciar la pelea.

La sociedad de Nueva Jersey, como medida de protección a la moral, ha anunciado que cinco organizaciones de Nueva Jersey, han pedido oficialmente al Gobernador que prohiba la realización del match Firpo-Wills, por constituir una exhibición brutal, que va en detrimento de la moralidad social. —(U. P.)

NUEVA YORK 6. — Firpo fué oído privadamente por las autoridades de Ellis Island. Bushel pidió que la audiencia se suspendiera por una quincena, para poder representar a otros clientes que estaban sepultados en sus prisiones.

La audiencia se llevará a efecto por el Inspector Jefe de la división legal de Ellis Island. —(U. P.)

NUEVA YORK 6. — Firpo abandonó Ellis Island completamente feliz y se fué a Jamaica en Long Island, para concurrir a los juegos atléticos de la policía. — (U. P.)

PARA SERVICIOS DE CALEFACCION CENTRAL Y SANITARIOS EN GENERAL

MORRISON & Co
ES EL MAS INDICADO Y LA CASA DE CONFIANZA

Encomiende a ella sus instalaciones en la seguridad de obtener lo mejor y garantido por los más importantes y competentes instaladores en estos servicios.

Depto. Sanitario de

MORRISON & Co. SANTIAGO

EL LUBRICANTE
QUE RESISTE EL CALOR

VEEDOL
VEEDOL
VEEDOL
VEEDOL
VEEDOL
EDOL

ACEITE Y GRASAS PARA AGRICULTORES, INDUSTRIALES, AUTOMOVILISTAS, ETC.

UN TIPO PARA CADA USO
DESDE UN GALON, LE OFRECEN
OSCAR SPOERER Y CIA.
BANDERA 24 —:— CASILLA 1580

CASA VILLASANTE

GRAN REBAJA DE PRECIOS DE UN
20 por ciento
de todas sus mercaderías en Camisería y Sombreros durante la próxima semana.
Visiten nuestra Casa antes de hacer sus compras.
PUENTE 601, ESQUINA SANTO DOMINGO

MUEBLERIA
"COLON"
56 — BANDERA — 58
Grandes rebajas de precios
Nuevo y espléndido local.

Instituto de Salud
-POBLACION NUEVA ESPAÑA-CISTERNA
Teléfono Ovalle 1
Establecimiento destinado al tratamiento de las enfermedades nerviosas, convalecencia agotamiento, debilidad general, psicosis, etc., Instalaciones de electricidad médica baños, etc. Curas de aire libre y de reposo. Personal especializado. NO SE ADMITEN CONTAGIOSOS.
Dirección en Santiago:
Dr. FONTECILLA
Delicias 1628—Teléfono 2844

PARAFINA
CALORIA
DE 115.° a $ 24 EL CAJON
DE 150.° a „ 25 EL CAJON
PUESTO A DOMICILIO

NAFTA
WICO
Et. VERDE, a $ 30.00 EL CAJON
Et. AMARILLA a $ 33.50 EL CAJON
PUESTO A DOMICILIO.
DESCUENTOS ESPECIALES POR PARTIDAS
WICO a granel, en las Bombas coloradas de la vía pública:
VERDE a $ 0.70 el litro AMARILLA a $ 0.80 el litro
NAFTA WICO continúa siendo la mejor de las obtenibles. En cualquier parte donde se compre dará iguales resultados.
WEST INDIA OIL COMPANY
Sección Ventas
BANDERA 624 — TELEFONO INGLES 2933

En Argentina se siguen con interés los sucesos de Chile

La prensa, unánimemente, elogia el ambiente de serenidad en que se han desarrollado los recientes acontecimientos políticos. — Algunos diarios acogen el rumor de renuncia del Presidente Alessandri.

(Correspondencia cablegráfica de Luis María Alvarez, especial para "La Nación")

BUENOS AIRES, 6.—Los hechos sobre la actual situación política de Chile, han repercutido en Argentina en forma especial. Los diarios se ocupan de preferencia del asunto, destacando comentarios acerca del movimiento militar y reconociendo las horas de ansiedad porque pasa el pueblo hermano.

Los órganos de la prensa reconocen que la noción del patriotismo ha impuesto a todos una serenidad de espíritu admirable.

El diario "La Epoca", entre otras cosas, pregunta: "¿Sin la dictadura, hará suyo el Gobierno integramente el programa formulado por la oficialidad del Ejército?"

Elogia la actitud observada ayer por el Presidente Alessandri y agrega que evidentemente se repite detrás de la Cordillera el fenómeno que se observó en Europa a comienzos del siglo XX; que se reacciona contra el Parlamento, por estimársele anacrónico.

El unánime juicio de la prensa argentina expresa que el movimiento, por fortuna, no tenía un carácter violento, gracias al tino de los hombres dirigentes. Confía, asimismo, en que todo se desarrollará dentro del orden, que garantiza la tranquilidad pública.

En este momento se ha recibido una comunicación telegráfica de Santiago anunciando la dimisión del Presidente señor Alessandri. Algunos diarios anunciaron con bombas la noticia, lo que congregó un enorme público en las oficinas de los diarios y sus alrededores.

Numerosos miembros de la colonia chilena se reunen a menudo en las redacciones de los principales diarios en busca de noticias. Sus impresiones sobre el desarrollo de los acontecimientos de Chile son contradictorias. Pero todos estan de acuerdo en opinar que la cordura que ha inspirado siempre los actos de importancia en la República hermana, se impondrá en bien de la futura grandeza de Chile.—Alvarez.—(Especial).

ALEMANIA

PARIS, 6.—Contestando a las notificaciones de Herr Marx, referente a la intención de Alemania de publicar una proclama en la cual se rechazaría la acusación que hace cesar sobre Alemania las responsabilidades de la guerra, en respuesta a dicha notificación, M. Herriot ha dado instrucciones al Embajador de Francia en Berlín, para que se dirija gobierno alemán, insistienedo en la seria impresión que dichas intenciones han causado, y en la resolucion de reservarse los derechos de Francia.—(U. P.)

EL DIRIGIBLE "R - 3" FUNCIONARIA BIEN

FRIDRICHSACHAFFEN, 6. — Los motores del Zeppelin R 3, que se encontraban en malas condiciones, han sido colocados, después de efectuarles algunas reparaciones que era necesario llevar a cabo.

El viaje de regreso se hizo en mejores condiciones que el de la ida.

Después de ocho horas de pruebas, el dirigible regresó trayendo ochenta y cinco pasajeros.

Durante el viaje el zeppelin cubrió un recorrido de cuatrocientas ocho millas.

El dirigible se elevó a dos mil pies de altura, y, debido a una avería la velocidad fué de setenta y ocho millas, entre Munich y Stuttgart.

Los peritos que han examinado el dirigible opinan que no se necesita verificar cambios en los motores, por cuanto todo el aparato funciona bien.—(U. P.)

INFORMACIONES COMERCIALES, POR CABLE

El cobre

NUEVA YORK 6.— El cobre se cotizó hoy a razón de 13.50 dolares las cien libras para pago al contado.— (U. P.)

El estaño

NUEVA YORK 6.— El estaño se cotizó hoy a razón de 52 1/8 dólares las cien libras para pago al contado.- (U. P.)

El precio del trigo

CHICAGO 6 — El trigo se cotizó hoy en la siguiente forma.

Para entrega en Setiembre 122 centavos oro el bushel.

Para entrega en Octubre, 121 1/8 centavos oro el bushel.

Para entrega en Diciembre, 118 1/4 centavos oro el bushel — (U. P.)

El precio del maíz

CHICAGO, 6.—El maíz se cotizó hoy en la siguiente forma:

Para entrega en Septiembre, 117 7/8 centavos oro el bushel.

Para entrega en Octubre, 112 7/8 centavos oro el busnel.

Para entrega en Diciembre, 113 7/8 centavos oro el bushel.—(U. P.)

El precio de la avena

CHICAGO, 6.—La avena se cotizó hoy en la siguiente forma:

Para entrega en Septiembre, 48 1/8 centavos oro el bushel.

Para entrega en Octubre, 52 centavos oro el bushel.

Para entrega en Diciembre, 56 1/4 centavos oro el bushel.—(U. P.)

Los cambios

NUEVA YORK, 6. — Se han fijado hoy los siguientes tipos de cambios:

Gran Bretaña, 4.43 7/16 dólares por libra esterlina.

Francia, 5.23 1/2 centavos oro por franco.

Bélgica, 4.85 1/4 centavos oro por franco.

Italia, 4.97 centavos oro por lira.

Alemania, 23.85 centavos oro por rentenmark.

Suiza, 18.75 centavos oro por franco.

España, 13.10 centavos oro por peseta.

Argentina, 34.43 centavos oro por nacional.

Chile, 9.70 centavos oro por peso.

Japón, 41.12 centavos oro por yen.—(U. P.)

Cotización de las acciones salitreras

LONDRES, 6.—Las acciones de compañías salitreras de Chile se cotizan en la siguiente forma:

Angela, 53 chelines.
Alianza, 460 chelines.
New Paccha, 25 1/2 chelines.
Nueva Tamaruga, 69 1/2 chelines.
Pan de Azúcar, 51 chelines.
Rosario, 35 chelines.
Salar del Carmen, 73 chelines.
Santa Catalina, 39 chelines.
Tarapacá y Tocopilla, 15 chelines.
Londres, 65 chelines.
Aguas Blancas, 35 chelines.
Anglo Chilena, 66 chelines.
Lautaro, 155 chelines.
Liverpool, 73 chelines.
Santiago, 69 chelines.—(U. P.)

SE INAUGURO AYER EN BUENOS AIRES UNA EXPOSICION DE ANIMALES

La Sociedad Rural Argentina obtiene un gran éxito con este concurso

(Correspondencia cablegráfica de Luis María Alvarez, especial para "La Nación")

BUENOS AIRES, 6.—La Exposición Nacional de la Sociedad Rural Argentina que se realiza en su local de Palermo marcará este año un brillante éxito, no solamente por el extraordinario número de animales inscritos, sino también por la calidad de los mismos.

En efecto, desde hace varios años no se han presentado en las exposiciones de Palermo conjuntos homogéneos, como los que se exhiben en la actual.

Sobre la buena calidad de los animales se han expresado ya los jurados ingleses que han tenido a su cargo la clasificación de los reproductores Shorthorn, Hereford, Aberdeen Angus y de las razas lecheras. Todo ha coincidido para que se presenten en la actual exposición productos sobresalientes con características impecables, que podrían competir con las más importantes exposiciones de Inglaterra.

Hoy en la tarde se inauguró oficialmente la Exposición, con asistencia del Presidente de la República, de los Ministros y del Cuerpo Diplomático.

Se inició el acto con la ejecución del Himno Nacional, tocado por la banda municipal.

A continuación pronunció el discurso de apertura el Presidente de la Sociedad Rural Argentina, ingeniero don Pedro Pages. Luego desfilaron por la pista central los campeones agraciados con los primeros premios diversas razas de bovinos, equinos, etc.

Finalmente, el Presidente de la República y comitiva fueron invitados a visitar diversas instalaciones de la Exposición.—ALVAREZ. (Especial).

EL 13 SE CUMPLE EL ANIVERSARIO DEL PRONUNCIAMIENTO DE PRIMO DE RIVERA

El Marqués de Estella pronuncia un discurso ante jefes de la Armada y del Ejército, explicando a grandes rasgos las actividades del Gobierno militar.

(Correspondencia cablegráfica de Rafael Morayta, especial para "La Nación")

MADRID, .—Primo de Rivera ha dirigido una alocución a los Generales, jefes de la Armada y del Ejército. Este discurso dice, entre otras cosas:

"Está próximo el aniversario del acto del 13 de Setiembre. Quisieron [illegible] el país y el Rey, el Ejército y la Marina, por mi voz, remediar los males patrios y detener a España del camino de la anarquía, de la desmembración y de la ruina".

"Creíamos que para la misma fecha de este año, se habría podido restablecer la normalidad en la vida pública, llegando el momento de aconsejar al Rey que entregase el poder a hombres limpios de responsabilidades políticas y colectivas, que pudieran ejercerlo sin compromisos con los viejos partidos y continuar y perfeccionar la obra de purificación. Pero era una ilusión querer rematar en breve plazo esa obra, cuando no estamos próximos al fin de nuestro compromiso, para cuyo cumplimiento faltan dos puntos esencialísimos: normalizar y estabilizar la situación de España en Marruecos, con una solución digna y sensata, y crear el organismo que lógicamente debe sustituirnos, para completar lenta, metódica y serenamente la labor de engrandecimiento de España, que creemos se ha iniciado".

"La rebeldía en una y otra zona de Marruecos nos ha hecho dedicar a contrarrestarla y castigarla nuestra primordial atención aplazando la aplicación de soluciones que requieren el previo dominio de las cabilas. En el momento actual la acción militar alcanza su mayor actividad y esperamos que conduzca a cosas y términos que hagan posible la elección de soluciones. Es un movimiento generala islámico el que estamos combatiendo".

Primo de Rivera se refiere en seguida en su discurso a la organización de la Unión Patriótica, subrayando que el nuevo partido no está aún completamente organizado, por lo que el Directorio habrá de permanecer unos meses más en el poder, mientras el Rey otorgue su confianza al Directorio y la merezcan del país y del Ejército y de la Marina.

Refiriéndose nuevamente a la cuestión de Marruecos, dice el discurso del Presidente del Directorio:

"Si la intriga y la murmuración no han conseguido llegar al trono, ellas han sido también contraproducentes en el ánimo público, el que una vez más se ha mostrado decidido y entusiasta. Se ha procurado dividir al Ejército, trabajando en las guarniciones, aun en aquellas que, como la de Cataluña y primordialmente la de Barcelona, pusieron su fe y aventaron sus tranquilidades para iniciar la empresa salvadora".

"Soy optimista siempre. Tengo la conciencia tranquila. No he vacilado un momento mi fe respecto de la confianza que me inspiró".

"La justicia me obliga a dedicar al Directorio unas palabras. Elegido por modo casi automático y procurando que fuese ampliamente representativo, los Generales que lo integran han revelado capacidad y trabajo, cultura, rectitud y sinceridad. Atribuyo a ellos la mayor y mejor parte de nuestra labor. Sus personalidades y trabajos se esfuman en la labor común".—MORAYTA. (U. P.)

MADRID, 6. — Primo de Rivera, en otros pasajes de la alocución que pronunció ante los altos jefes del Ejército y la Armada, ponderó la obra realizada por el Directorio Militar, refiriéndose entre otras cosas, a la depuración de los ayuntamientos que no rendían cuenta de los ingresos, al aumento de sueldo a los maestros, a la modernización de la ley de reclutamiento. Dijo también:

"Me corresponde hacer saber en esta fecha a todos que las supuestas y divulgadas disidencias entre los generales y la formación de grupos en torno de ellos, son de una falsedad absoluta.. La alusión al renacimiento de la actuación de las juntas militares, es injusta y arbitraria. Esta es una afirmación absurda, puesto que el ejército unido y reunido actúa en un sentido regenerador"

Expuso después que en un año escaso se había trabajado sin freno ni medida. Expresó que los que trataban de desprestigiar al Directorio eran los que había sido preciso inmolar, quienes sin desempeñar sus puestos cobraban una dádiva abusiva o recibían una dieta exagerada.

Dijo a continuación que contaban los doctos en política con el inmediato y ruidoso fracaso de los militares en el Gobierno, agregando que ahora estaban irritados los enemigos de los militares, porque al cabo de un año ni en el orden político, ni en el internacional, ni en el ecoómico, i en el técnico habían caído en el ridículo. "Por el contrario—dijo.—Jamás los políticos y la prensa extranjera siguieron tan atentamente el desenvolvimiento político español, no le hicieron objeto de tantas consideraciones. En todo caso, contra las minorías negativas, vive y actúa la inmensa masa del país".

Primo de Rivera terminó su extensa exposición con estas palabras:

"Esta es la situación en las proximidades del 13 de Setiembre, cuando se cumplirá un año de nuestra labor. No había querido dirigirme ante — aún desoyendo consejos — el Ejército y a la Armada, porque ningún [illegible] ni tengo de su actitud, aún conocedor de los trabajos que se hacen para torcerla".

"En las proximidades de esta fecha me he creído obligado por deber de cortesía y de gratitud a enterar a todos en síntesis de la obra realizada. He querido dirigir a nuestros colaboradores un cariñoso saludo, volviendo a gritar, como en aquel día con la misma fe y entusiasmo: "¡Viva España y el Rey!" — Morayta. — (U. P.)

EL MIERCOLES SE PRONUNCIA SENTENCIA EN EL PROCESO CONTRA LEOPOLD Y LOEB

CHICAGO, 6.—Reina una expectación extraordinaria alrededor de la causa de Loeb y Leopold.

Ambos acusados no son dejados un instante libres de la más estricta vigilancia, turnándose en la guardia de las celdas y de los pasillos de la cárcel, una serie de policiales y de gendarmes.

Además, se efectúan cada cuarto de hora, cambios de celda, para que no haya posibilidades de una fuga.

Un gran número de visitantes se agolpan día a día a ver a los acusados, especialmente mujeres jóvenes.

El Juez Caverly, que se había retirado a su casa de campo en North Wood, acompañado de algunos amigos y de un taquígrafo, y escoltado por un cuerpo de guardia, regresará el Martes próximo en la noche. Mr. Caverly ha estado dedicado exclusivamente a estudiar el proceso.

La causa será sentenciada el Miércoles 10, al día siguiente de la llegada del Juez Caverly.—(U. P.)

"ETERNIT"

TECHO INCOMBUSTIBLE, LIVIANO E IMPERMEABLE

El mejor techo y más durable para toda clase de edificios y que ha sido preferido por las Compañías Edificadoras: "LA PROVIDENCIA", "LA AMERICANA", CAJAS DE AHORROS, Etc., No compre nada sin pedirnos datos de las tejas ETERNIT.

Unicos agentes para Chile

COMPAÑIA COMERCIAL DEL PACIFICO, S. A.
(EDIFICIO ARIZTIA — CASILLA 1378)

"LA FORTUNA"

MAZAEDA Y Cía. Ltda., VALPARAISO

En el sorteo verificado ayer salieron favorecidos los bonos siguientes:

Con $ 15,000, N.o 5131
" 1,000, N.os 4559, 6009
" 500, N.os 4308, 5360

Los premios se pagan en la oficina matriz en Santiago, Moneda 1049, y en las sucursales: Diez de Julio 333 y Franklin 1021.
Las listas oficiales estarán a disposición del público el Lunes desde las 2 P. M.

MOLINA & Co.
AGENTES GENERALES PARA SANTIAGO

CICLISTAS

FORROS Y CAMARAS FABRICACION ALEMANA

"EXELSIOR"
MARCA SIN IGUAL
— Y —
LLANTAS MADERA PARA BICICLETAS

FABRICACION ALEMANA, MARCA "HAWA"
REPUESTOS Y ACCESORIOS PARA BICICLETAS. — FAROLES, SILLAS Etc., PARA MOTOS.

Aug. O. Bohme y Cía.
HUERFANOS 710 (AL LLEGAR A CLARAS).—CASILLA 1168.
TELEFONO 1796

Jabon BORAXOL

LEGITIMO. PRECIO: $ 1.40, CADA UNO

Desconfíe de las imitaciones baratas.

Nerviosos, Enfermos

a quienes está contra indicado el uso del café, pueden sin peligro tomar

CAFE HAG

que es el café puro, exento de cafeína.

En Providencia

ofrezco en arriendo bonitos chalets, con jardín, muy bien tenidos. anon . . . . . $ 600
Otro: Canon. . . . . $ 500
Otro: Canon . . . . $ 450
Otro: Canon . . . . $ 400
Chalet amoblado con piano, todo muy limpio, por 5 meses: Canon $ 500
Otro en Los Leones $ 1,000

TRATAR: EXTRANJERO
COMPAÑIA 1034.— OF. 5

LIMAS
MARCA
POLAR BEAR

Y DEMAS HERRAMIENTAS PARA MAESTRANZAS

— Y —

TALLERES DE MECANICA
DE A|S NIELSEN & WINTHER
(Copenhague)

OFRECEN PARA ENTREGA INMEDIATA
— SUS REPRESENTANTES —

Curzon, Ortúzar & Cía. Ltda.
TEATINOS 80 — SANTIAGO

MERCERIA Y FERRETERIA
"LA GRAN VIA"

VICUÑA MACKENNA N.o 1, Esq. PLAZA ITALIA

Ofrece en muy buenas condiciones artículos para la agricultura, constructores y dueños de casa.

Pinturas, barnices, aceites, aguarrás, tierras de color, toda clase de herramientas para todo oficio; artículos para la cocina en fierro y enlozados; papeles pintados, Cemento El Melón, etc., etc.

AGRADECEREMOS SU VISITA
CECILIO MOLLEDA.

MUEBLERIA
LA ARGENTINA
214.— BANDERA.— 220
JOSE GURFINKEL

GRAN SURTIDO DE MUEBLES DE TODOS ESTILOS

FABRICA: CHILOE 1310

A precios más bajos que en todas las Mueblerías. Antes de hacer sus compras, consulte mis precios.

GRAN PAPELERIA HOREAU

ESTADO 134 — TELEFONO 883
Fundada 1830

LLEGO UN LINDO Y VARIADO SURTIDO DE PAPELES PINTADOS, LISOS, DORADOS, CRETONAS Y BROCATOS

Gran existencia en papeles baratos de $ 0.60, 1.00 y 1.50 arriba

LLEGO GLACIER PARA VIDRIOS

Diccionario Histórico y Biográfico de Chile

POR VIGILIO FIGUEROA Y FERNANDO SANTIVAN

Obra de absoluta imparcialidad histórica, que está en preparación desde hace quince años, y que aparecerá próximamente.
Se ruega enviar datos biográficos y atender a nuestros redactores cuando los soliciten.
Las biografías se ajustarán estrictamente a la verdad y se publicarán gratuitamente.
Se admiten suscriciones sólo pagaderas al comenzar a publicarse la obra.
Ningún agente ni redactor está autorizado para percibir dinero, ni por inserciones de biografías ni en pago anticipado de suscriciones.

PIDA CATALOGOS (gratis)

Oficinas de Redacción: CASA EDITORIAL DE FERNANDO SANTIVAN, Santo Domingo 1219. — Casilla 3455. — Teléfono Inglés 4255

INFORMACIONES CABLEGRAFICAS DEL EXTERIOR

LOS EXTRANJEROS RESIDENTES EN SHANGAI TEMEN UNA INVASION DE LOS REFUGIADOS

Más de veinte mil han llegado hasta ahora a la ciudad. — Se han realizado nuevos encuentros entre las facciones en lucha.

SHANGHAI, 6.—Los extranjeros residentes en esta ciudad no temen ningún ataque directo de los revolucionarios al puerto, pero existe el peligro de una invasión de parte de los refugiados, pues ya existen alrededor de veinte mil chinos refugiados y con la derrota de las tropas de los luyungians, se predice la llegada de siete mil refugiados rusos.

En general, se estima que la situación política es muy grave. Prominentes chinos de Shanghai han iniciado nuevamente negociaciones para proponer la neutralización de Shanghai, con el objeto de salvaguardiar los considerables intereses comerciales, no obstante, las fuerzas de Warlords, se oponen tenazmente a esta proposición, porque la zona de neutralización los despojaría de una fuente de enormes entradas.

Entretanto, ambos bandos en lucha continúan la coscripción de nuevos elementos.—(U. P.)

SHANGAI, 6.— Las tropas de Chi-Sieh-Yuan, han reasumido su asalto a Liu-ho, que ha determinado la captura en Woo-sung, de cuarenta ametralladoras. La artillería y los aeroplanos resisten con firmeza en Lu-yong-shiang.—(U. P.)

SHANGAI, 6.—Los refuerzos se encuentran concentrados en Yuanchow.

Destroyers norteamericanos, permanecen en Woo-sung.

Se ha lanzado una proclama originada en Nankin, en la cual se ofrecen cinco mil dólares al que capture vivo a Lu-Yung-Shing.

Chi-Shie-Yuan pide que se envíen fuerzas para impedir a Lu-Yung-Shiang que avance hasta Hwang-tu, hacia donde se ha encaminado, hallándose a seis millas de dicho lugar.

En Shangai había hoy miles de personas que deseaban presenciar la realización de un gran match de polo y base-ball, y se estacionaron para esperarla, sin hacer caso de los estampidos de la artillería que se oían en este puerto.

Sun-Yat-Sen ha enviado una expedición al norte, la cual se puso en marcha inmediatamente.

Las tropas de Anwei se unieron a las de Chi-Shien-Yuan.— (U. P.)

MOSCOW, 6.— El representante de China, Li-tao, visitó al Comisariado de Negocios Exteriores para expresar la gratitud de su país hacia Rusia, por las simpatías y solidaridad que ha manifestado hacia China, en las críticas horas por las que pasa actualmente su patria.

Li-tao declaró que estaba convencido de que la simpatía de Rusia, agregada a la indignación que reinaba en China, servirían para prevenir a los poderes armados en la determinación de impedir la pacificación de China.—(U. P.)

LA SITUACION DEL MERCADO NEOYORKINO

(Correspondencia cablegráfica de Joseph Jones, especial para "La Nación")

NEW YORK, 6.—La reacción en todos los mercados ha ido en aumento en los últimos meses.

Los stocks de metales, han sufrido fuertes alzas cuando los cambios sobre el extranjero bajaban.

Esto último, se atribuye a la demanda europea de algodón, que se encontraba a precios muy bajos.

El trigo se ha cosechado en cantidades inferiores a los otros años, motivo por el cual se estima que la producción mundial no alcanzará a cuatro billones sesenta millones de bushels.

Sin embargo, tanto el trigo como la cebada, se encuentran en un período de reacción temporal.

Se estima que el dinero escaseará para las inversiones, debido a que gran parte del que había disponible será empleado en el empréstito a Alemania.

Por esta razón, hay cierto desaliento en los círculos comerciales e industriales, y se estima que los intereses subirán.

La situación política ha creado también una atmósfera de incertidumbre, que se traduce en la crisis financiera.

Varios banqueros se han dirigido a Europa, como ya lo habían hecho otros, para posesionarse de las actiividades del Banco del oro de Alemania.—JONES.—(U. P.).

ITALIA

ROMA, 6.—**Comunican de Aeródromo de Collarate**, que se ha producido una colisión de aeroplanos, resultando un accidente que dió lugar a la muerte del piloto aviador Doménico Cottoni.—(U. P.)

ROMA, 6.—**Varios diarios se manifiestan alarmados** por ciertas manifestaciones periodísticas y polémicas, de las que se desprende la intención de perturbar la tranquilidad del orden público.

Agregan que el Gobierno demostró la voluntad firme de impedir la menor perturbación de la paz que se intente por cualquier organismo.—(U. P.)

ROMA, 6.—**Entrevistado el abate Maggio**, confirmó que Dumini le propuso en Mayo último, participar en la obra de dar una lección ejemplar al jefe de la oposición, al mismo tiempo que ganaría mucho dinero, logrando además otros favores.

Agregó que él le preguntó si el plan consistía en robar documentos, a lo que le contestó Dumini "Debemos ir hasta el fin".

El abate Maggio dice abiertamente que negó su cooperación y que ahora espera relatar el hecho ante el fiscal.—(U. P.)

ROMA, 6.—**El Ministro de Educación se dirigió a las autoridades** para salvaguardiar los intereses del Estado respecto del descubrimiento de Tito Livio y para obtener una información sobre la autenticidad de las circunstancias del descubrimiento, la cual se daría a la publicidad.—(U. P.)

ROMA, 6.—**Los agentes italianos en Londres**, concluyeron un acuerdo con los delegados del Soviet, concerniente a las entregas de carbón, para los ferrocarriles del Estado italiano, los cuales empezarán pronto a usar el carbón de Rusia en la misma proporción que el carbón inglés.—(U. P.)

DESCUBRIMIENTO DE OBRAS DE TITO LIVIO

NAPOLES, 6. — El gobernador ha enviado al Ministerio de Educación un informe detallado confirmando el descubrimiento hecho por Dimartino, de antiguos libros que son obras de Tito Livio, e insistiendo en la importancia del descubrimiento, por tratarse de una cantidad considerable de libros en pergamino, que se han hallado por casualidad en un sitio donde numerosos investigadores no habían logrado hallar nada.—(U. P.)

JAPON

NUEVO ATENTADO CONTRA EL GENERAL FUKADA

TOKIO, 6.— Se ha realizado una nueva tentativa—la segunda en una semana—para asesinar al general Fukuda. Se le envió a su casa un paquete, que contenía una bomba.

El paquete fué abierto por una hija suya. La bomba hizo explosión, pero no hirió a nadie, felizmente. Sólo causó pequeños perjuicios.

El general Kukada es un prominente leader militar.—(U. P.)

DEFUNCION

Habiendo dejado de existir nuestro querido hermano, señor

Bindo Paoli

rogamos a sus amigos se sirvan acompañar sus restos al Cementerio General, hoy Domingo a las 10.30 A. M. El cortejo partirá desde el Pensionado San Vicente.

CARLOS, HOMERO, ALBINA Y ELISA PAOLI

DEFUNCION

Societá di Motuo Soccorso "Italia"

Compiamo il triste dovere di annunciare ai signori soci il decesso, del socio sig.

Bindo Paoli

Il corteo moverá dal Pensionato di San Vicente, Domenica 7 c. m., alle ore 10.30 A. M. Si raccomanda di assistere ai suoi funerali.

IL CONSIGLIO.

DEFUNCION

Ha dejado de existir el señor don

Pedro A. Marín

Sus restos mortales serán sepultados privadamente mañana en el Cementerio General, a las 9.30, después de una misa que se celebrará en la casa mortuoria, Manuel Rodríguez 38.

LA FAMILIA.

EXPRESION DE GRACIAS

Damos las más expresivas gracias a las personas que se dignaron acompañar a su última morada los restos de nuestra querida deudo, don

Aurora Mora de Caratazos

TEODORO CARATAZOS E HIJOS

DEFUNCION

Ha dejado de existir nuestro querido amigo, maestro señor

Bindo Paoli

Rogamos a sus amigos acompañar sus restos al Cementerio General, hoy Domingo a las 10.30 A. M. El cortejo partirá desde el Pensionado San Vicente.

EUGENIO CASABIANCA Y JUAN NOE

DEFUNCION

Ha dejado de existir doña

Mercedes Valdivieso Cruzat

Sus restos serán sepultados privadamente en el Cementerio Católico.

LA FAMILIA.

DEFUNCION

Ha dejado de existir el señor

Luis Jullian Ceballos

Sus restos serán sepultados privadamente en el Cementerio General.

LA FAMILIA.

RUSIA

LONDRES, 6.—**A consecuencias de la insurrección de Georgía**, el intercambio con Constantinopla se encuentra suspendido, según aseguran los periódicos recibidos de Batum.

Las autoridades del Soviet, ejecutaron a los veintidós cabecillas del movimiento monárquico, de Batum y a dieciocho de Tiflis. Se han tomado presas ochocientas personas.—(U. P.)

ESPAÑA

MADRID, 6. — **Comunican de Ciudad Rodrigo**, que se ha producido una violenta tormenta en aquella región, y que, después de cinco horas de lluvia torrencial, han caído varios rayos.

Un rayo mató al joven Emilio Ramos, y otro originó un incendio en la Central Eléctrica que ha causado enormes pérdidas. La población de Ciudad Rodrigo está consternada ante los cuantiosos perjuicios de la tempestad.—(U. P.)

ESTADOS UNIDOS

DISCURSO DEL PRESIDENTE COOLIDGE

BALTIMORE, 6.—El Presidente Coolidge, al inaugurar una estatua al General La Fayette, hizo mención de los principios republicanos, y defendió con vigor las prerrogativas de la Corte Suprema para vetar las decisiones del Congreso que estime inconstitucionales.

Mr. Colidge, refiriéndose a los partidarios de La Fayette en las próximas elecciones presidenciales, que hacen una petición le enmienda constitucional, destinada a hacer efectivo el veto judicial, la atribuyó a un esfuerzo determinado y deliberado, en orden a socavar la firmeza de las instituciones constituciones.

"Se persigue—dijo Mr. Coolige—"la confiscación de la propiedad privada y la destrucción de las libertades públicas". Expresó que abrigando semejantes propósitos era fácil concebir reformas y hacer deshacer las leyes fundamentales.

El Presidente de los Estados Unidos, habló también en su discurso, en defensa de la política administrativa de los países europeos, principalmente de lo que se refiere a la beneficencia, que recibe cientos de millones, en aquellos países.

Habló también de la limitación de armamentos, y del Plan Dawes que significa la aplicación por primera vez del "perdón a los enemigos", cuya implantación fué debida a que se apeló al espíritu de justicia de los norteamericanos.—(U. P.)

WASHINGTON, 6. — **Mil quinientos hombres de las tropas del Gobierno provisional de Honduras** se encuentran ocupando San Pedro Sula.

La situación en general es alarmante, según las noticias que llegan de Honduras.

El Encargado de Negocios, Mr. Morgan, comunicó al Departamento de Guerra, que él había insinuado la firma de un armisticio, basado en un pacto firmado de hace pocos años, en Amalpala.

El pacto trataría de hacer llegar a un acuerdo al Presidente provisional, señor Tosta, con el general Ferrara, jefe revolucionario —(U. P.)

ARGENTINA

BUENOS AIRES, 6. — **El Embajador chileno dió un banquete** en honor del Ministro francés M. Longchamps Deville. Concurrieron numerosos diplomáticos y altos funcionarios del Gobierno. —(U. P.)

BUENOS AIRES, 6.— **Procedente de Santiago ha llegado a esta ciudad el doctor don Carlos Monckeberg**, profesor de la Universidad de Chile, quien permanecerá durante diez días en esta capital para seguir luego viaje a Europa para asistir al Congreso Médico Hispano - Americano de Sevilla.

Especialmente invitado por el Decano de la Facultad de Buenos Aires dará en ésta conferencias sobre materias de su especialidad.

Es esperado en Buenos Aires el doctor Mujica Pumarino, quien llegará mañana de Montevideo en viaje a Chile. — (ESPECIAL).

BUENOS AIRES, 6.—**Los sindicatos de obreros de las fábricas de muebles**, adhirieron a la huelga de los obreros portuarios, haciendo enérgicas protestas por la parcialidad de las autoridades.—(U. P.)

BUENOS AIRES, 6.—**Con asistencia del Ministro de Instrucción Pública y del Embajador Tocornal** se realizará el Jueves próximo en el local de la Escuela Sarmiento el acto oficial de la entrega de la bandera chilena, donada al establecimiento por los alumnos de la Escuela Normal de Profesores, José Abelardo Núñez. Habrá un programa literario y musical.—(Especial).

El comercio terrestre con Chile

BUENOS AIRES, 6.—Se dictó un decreto habilitando los pasos de Bellavista, Caypon, en la zona cordillerana y Santa Cruz para la realiazción de importaciones y exportaciones de las haciendas y de frutos del país. La inspección de rentas estudiará nuevos caminos para el comercio terrestre con Chile.—(U. P.).

BANQUETE AL GENERAL QUIROGA EN EL ECUADOR

Le fué ofrecido en la Escuela Militar

QUITO, 6.—En la Escuela Militar se ofreció un espléndido almuerzo al general chileno don Enrique Quiroga, con asistencia del Embajador Irarrázabal, de todo el personal de la Embajada y de los miembros de la misión militar italiana.

Ofreció la manifestación el Director de la Escuela Militar, general Gómez de la Torre, haciéndole entrega de un pergamino artísticamente dibujado.

Después se distribuyeron autógrafos firmados por el Embajador. La despedida fué cordialísima.

La Embajada chilena piensa regresar a Chile en el primer vapor que toque en el puerto de Guayaquil.—(U. P.).

ACTIVIDADES DEPORTIVAS MUNDIALES

NUEVA YORK, 6. — **La Comisión de box se reunirá hoy** para discutir la cuestión relativa a la postergación del match de box Walker-Leonard, el cual debe indudablemente realizarse el 22 de Setiembre a pesar de que se sostiene de que la herida que tiene Leonard en el pulgar de su mano derecha le impide boxear. — (U P).

MEADOWBROOCK, 6. — **A causa de la suspensión del match de polo** anunciado para hoy, por la iniciación de los campeonatos por la copa América, se cree que los jugadores británicos realizarán otro práctice secreto el cual será dirigido por Lacey. — (U. P.)

CAPE GRINEZ, 6.— **La nadadora argentina Lillian Harrison** inició a media noche la travesía a nado del Canal de la Mancha, pero desistió de la prueba, después de varias horas, a causa de que el agua estaba excesivamente helada. Además no pudo imprimir gran velocidad a su travesía, marcando solamente un kilómetro por hora.—(U. P.)

Guzmán derrotó a Dagostino

BUENOS AIRES, 6.—Guzmán, boxeador chileno, derrotó a Dagostino, argentino, por puntos.—(U. P.)

BRASIL

RIO JANEIRO, 6.—**El Príncipe Humberto será huésped oficial** del Gobierno de Bahía.—(U. P.).

RIO JANEIRO, 6.— **Continúan los festejos** a los marinos británicos. El Ministro de Marina ofreció un almuerzo al almirante Brand.—(U. P.).

RIO JANEIRO, 6.— **Mañana, aniversario de la independencia**, formará una división de la marina para saludar al Presidente Bernardes. En esta manifestación participarán seiscientos marineros ingleses.—(U. P.).

RIO JANEIRO, 6.—**En el acorazado "Sao Paulo" partirán el Lunes a Bahía**, el Ministro de Relaciones, el Embajador de Italia, señor Badoglio, el coronel Siciliani, el almirante Penino y otros, en representación del gobierno federal, quienes participarán en los festejos en honor del Príncipe Humberto.—(U. P.).

Actividades de los revolucionarios

MONTEVIDEO, 6.—Avisan de Melo que las autoridades de Santa Catalina están en muy buena armonía con las fuerzas revolucionarias de Sao Paulo, creyéndose que en breve el ejército revolucionario se hará sentir en el norte de Río Grande del Sur, donde los caudillos revolucionarios están prontos para reiniciar la lucha contra los borgistas.—(U. P.).

CLUB DE RELOJES Y JOYAS

En el 24.o sorteo del Club N.o 1 salió favorecido el N.o 25, perteneciente a don **Angel Pimentel.**

En el 8.o sorteo del Club N.o 1 A salió favorecido el N.o 40, perteneciente a la señorita **Juana Guerrero.**

Corresponde pagar a los señores socios la 25.a y 9.a cuotas, respectivamente.

En formación el Club N.o 2.

LA CONTINENTAL

SAN ANTONIO 89 CASILLA 2801

$ 25.-

EL KILO

Lana varios colores, especial para alfombras y choapinos.

Fábrica: Andes 2732

PADRES DE FAMILIA

Cuando sus niños lloren, deles una entretención; obséquieles un juego de los publicados en "La Nacón". Precio sesenta centavos.

PARECE AGRAVARSE LA SITUACION EN MARRUECOS

Se atribuye importancia al viaje a Tetuán de casi todos los miembros del Directorio

MADRID, 6.— Un comunicado oficial de Marruecos, informa que en la zona occidental han continuado los ataques de los rebeldes. En el ataque a Tauesut, resultó un legionario herido. Los rebeldes fueron bombardeados por los aviadores, lográndose dispersarlos.

Cerca de Afernun se han visto grupos de rebeldes y en la posición de Avanzadilla el enemigo fué perseguido con éxito.

Los moros mantienen sus guardias en las alturas y hostilizan las posiciones de Gorgucs.

Los convoyes españoles han podido abastecer sin novedad las posiciones de Fondak en Zinat.

La columna de Riquelme fué hostilizada, resultando heridos un teniente y tres soldados de la tropa.

Durante el reconocimiento de Timaisal, el enemigo fué arrollado y al retirarse mataron a tres indígenas regulares, dejando en el campo a siete muertos. —(U. P.)

MADRID, 6.— En reunión celebrada por el Directorio Militar se examinó la situacinó de Marruecos. Se acordó, aún cuando el problema había empeorado, dedicar la gran atención que exije. Se modificará cualquier servicio, sin omitirse sacrificios de ninguna especie.

Un comunicado oficioso agrega que casi todos los miembros del Directorio se transladaron a Tetuán para resolver rápidamente las dificultades.

El Gobierno quedará en Madrid integrado por los generales Pérez, Hermosa, Mayandía, Navarro y Valle Espina.—(U. P.)

MADRID, 6.—No se tienen noticias sobre la situación en Marruecos, aunque se cree que son favorables. No obstante se teme un empeoramiento de ella.

Se ha confirmado que la columna del general Riquelme estableció contacto con Tetuán, sin sufrir grandes bajas.

Se sabe que el enemigo está sumamente decaído.

En todos los círculos de Madrid y en toda España se esperan ansiosamente noticias de los acontecimientos, creyéndose que de un momento a otro la cuestión de Africa va a tener un desenlace definitivo.—(U P.)

EL CONGRESO FERROVIARIO DE OVALLE

FUE INAUGURADO SOLEMNEMENTE AYER. – PRESIDEN LOS SECRETARIOS GENERALES DE SANTIAGO Y OVALLE. – HABLAN NUMEROSOS DELEGADOS.

EL PRIMER ACUERDO DE LA ASAMBLEA ES SALUDAR AL PUEBLO Y A LA PRENSA

En la tarde de hoy quedará constituída la Mesa Directiva. – Ayer partieron algunos delegados.

(De nuestro Enviado Especial)

Se habían hecho grandes preparativos para la realización del segundo Congreso Ferroviario. De todas las secciones que componen la masa general de obreros de los Ferrocarriles del Estado.

En esta asamblea deberán tratarse todos aquellos problemas que digan relación con los medios que sea necesario arbitrar para llegar a un mejoramiento de la condiciones de vida de los obreros que trabajan en la Empresa de los Ferrocarriles, una de las más grandes de Chile.

Nuestro enviado especial nos envía las siguientes informaciones:

En la tarde de ayer, a las 3, se inauguró el Congreso Ferroviario de Ovalle, concurriendo numerosos delegados de las distintas zonas del país.

Como se sabe, en esta asamblea deberán tratarse asuntos de suma importancia para los obreros de los Ferrocarriles del Estado.

La sesión inaugural fué presidida por el secretario general de Ovalle, señor Yoeger, y José M. Gaete, secretario general de la Junta Central Ferroviaria. Por el consejero señor Manuel Araya, actuando de secretario el señor Rogelio Vallejos.

El discurso de apertura estuvo a cargo del presidente señor Yaeger, quien dió la bienvenida a los delegados en una brillante alocución.

A continuación siguió en el uso de la palabra el consejero señor Araya, extendiéndose en consideraciones respecto a la forma cómo los obreros de los ferrocarriles pueden obtener un mejoramiento social y económico.

Don Francisco Lira, don Juan de D. Zúñiga, don René Herrera, representantes de diversas secciones de los Ferrocarriles del Estado, pronunciaron brillantes discursos a continuación.

En seguida, don Manuel Daza, en representación de la 4.a Zona, saludó a los convencionales.

Por la primera zona habló el señor Santiago Ramírez.

Por la tercera zona pronunció un discurso el señor Absalón Salgado.

Por la quinta zona, habló el señor Florencio Naranjo.

Por la Federación Santiago Watt, don José Rocco.

Varios oradores hicieron uso de la palabra, entre ellos los señores Moisés Céspedes, Humberto Alarcón, Rodolfo Pacheco, Abraham Canales, Serafín Orelly, Tomás Hurtado, quienes exteriorizaron sus ideas sobre el mejoramiento del personal de la Empresa, dando a conocer algunos datos interesantes.

Las palabras de todos estos oradores arrancaron aplausos de los sambleístas.

A continuación se dieron a conocer numerosas felicitaciones y telegramas de las organizaciones ferroviarias de Norte a Sur de la República, haciendo votos por el feliz éxito del Congreso, en cuanto se refiera al objetivo que se persigue.

El ex-Ministro de Industria, Obras Públicas y Ferrocarriles, don Guillermo Bañados, envió como representantes a los señores Aguilar y Cornejo, a objeto de imponerse de las aspiraciones de los ferroviarios.

Finalmente, el Congreso aprobó la siguiente moción:

"Saludar a los obreros y a la Prensa de Chile".

LA MESA DIRECTIVA

En la sesión que deberá celebrar el Congreso hoy día, se procederá a elegir la mesa directiva.

LOS DELEGADOS QUE PARTIERON AYER

Por el expreso de las ocho partieron en dirección a Ovalle las personas que indicamos a continuación representando las reparticiones que se expresan:

Por el Consejo de Santiago, los señores Ambrosio Torres y Arturo Martínez; por la Junta Seccional Ferroviaria, el señor Avelino Dosso; por la Junta Central de la Asociación Ferroviaria, el señor Armando Venegas; este mismo caballero lleva la representación de la Caja de Retiros y Previsión Social de los FF. CC. del Estado; por el Servicio Sanitario, los Doctores Luis Araos, Vicente Padilla y Francisco Zuleta; por la Asociación de Empleados Ferroviarios de la III Zona, el señor Rodolfo Crumt.

Los señores Araos y Vicuña Correra partieron por el expreso de las cuatro de la tarde de ayer, a fin de esperar y preparar la llegada a Calera de los demás delegados.

LA POBLACION OBRERA DE OVALLE

Acompañando a los delegados al Congreso, de esta ciudad salieron también ayer los señores Ricardo Puccio, ingeniero de los Ferrocarriles y el señor Raúl Lorca, empleado de la Sección Propiedades de la Caja de Retiros y de Previsión Social de los FF. CC.

Estos caballeros llevan los planos y los datos que presentarán a los obreros, aprovechando la celebración del Congreso Ferroviario, de la gran Población Obrera que se edificará en Ovalle, y la que constará de 40 casas más o menos, para los trabajadores de esa zona, y que la Caja de Retiros les construirá.

Las delegaciones antes de partir

TEATROS — MUSICA

CON GRAN EXITO SE PUSO ANOCHE EN ESCENA "CARMEN"

Hoy "Butterfly" y "Sanson y Dalila"

Existía una verdadera expectación en todos nuestros círculos por escuchar al tenor español Miguel Fleta, que en su corta carrera ha logrado acumular los mejores elogios de los públicos que han tenido ocasión de escucharlo y que se presentaba anoche en el Municipal en la ópera de Bizet, "Carmen".

El cuadro de artistas elegido para poner en escena este melodrama estaba formado por el elemento mejor de que dispone la compañía. El teatro estaba totalmente ocupado y su aspecto era el de los grandes días. En nada, pues, se vieron defraudadas las expectativas que se tenían para la función de anoche: Sara Blanco Sadun, Carlos Morelli y Thea Vitulli hicieron los papeles centrales de la obra cooperando en forma muy correcta a la actuación de Fleta.

Ya habíamos tenido ocasión de elogiar a la contralto que anoche desempeñó el papel de Carmen. Ella, como buena española, supo encarnar aquel papel admirablemente, luciendo en esta oportunidad, fuera de sus buenas condiciones vocales, una desenvoltura escénica singular para el carácter de la obra.

Respecto de Fleta, nuestro público tenía formado un juicio por todas las referencias que habíamos podido dar desde estas columnas, especialmente en lo que se refiere a sus éxitos en Buenos Aires, en la reciente temporada del Colón y de los que obtuvo en el Teatro Scala de Milán, en la temporada última. Si bien es cierto que la severidad de los italianos para juzgar a este artista, tuvo momentos vehementes, no quita, por otra parte, que aquella prensa tuviera para él elogios muy especiales. Su voz tiene el timbre de las voces extraordinarias, siendo cálida tiene la dulzura y flexibilidad que la naturaleza ha puesto en algunas gargantas de artistas: canta con gusto y sabe dar las inflexiones que demuestran un registro parejo que es potente y que en la media voz conserva toda la belleza de su timbre. Fleta es doblemente artista, pues, fuera de sus cualidades vocales reconocidas por todos los públicos, domina la escena con soltura y con acierto: en el cuarto acto, su papel alcanzó una exaltación dramática intensa. En el segundo acto, en el "aria de la flor", el entusiasmo del público lo obligó a visar este hermoso trozo.

Creemos, pues, que con el conjunto de artistas con que se presentó anoche el tenor español, tendremos oportunidad de aplaudir muy buenas veladas en nuestro Teatro Municipal. Fuera de Fleta, que conquistó anoche por completo a nuestro público, la contralto Blanco Sadun y el barítono Morelli, pudieron lucir sus buenas cualidades. "Carmen y Escamillo", en estos dos artistas estuvieron a la altura del Don José. Ya hemos elogiado a nuestro compatriota, que anoche confirmó una vez más el elevado juicio que nos hemos formado de sus buenas condiciones. Thea Vitulli, que en el tercer acto tuvo alguna responsabilidad en el "Aria de Micaela", consiguió un aplauso muy merecido. Sus cualidades vocales son bondadosas y su timbre de voz es agradable.

Al maestro Padovani se debe en gran parte el éxito de la presentación de anoche, ya que todo el conjunto actuó en forma homogénea, siendo correcta la ejecución orquestal y buena la presentación de los coros y cuerpos de baile.—**M.**

LA TEMPORADA DE ARTE CLASICO EN EL VICTORIA

Con manifiesto éxito artístico se verificaron ayer las dos funciones de arte clásico de la temporada que está ofreciendo en esta **sala**, la **compañía** que dirige el insigne actor **español** don Ricardo Calvo.

En la vermouth se hizo "El Gran Galeoto", de don José de Etchegaray, **y en** la nocturna subió a escena el drama en tres jornadas y en **verso**: "Reinar después de morir" original de don Luis Velez de Guevara, obra que, interpretada por los elementos de la compañía Calvo, alcanzó un éxito brillante.

"Reinar después de morir", pertenece al teatro antiguo, hecha según los moldes clásicos, en versos fáciles y claros, que llegan en ciertos momentos a emocionar con fuerza efectiva.

Con un asunto sencillo, el autor ha tejido una trama que sirve especialmente para dar oportunidad a hermosos parlamentos, y diálogos en los que la poesía y literatura llevan la mejor parte.

La interpretación de la obra, fué en todo momento correcta. El señor Calvo, a cuyo cargo estaba el papel de Príncipe don Juan, supo realzar el personaje, mediante una dicción clara y segura, los matices y colorido vivo que sabe poner en las frases, la intención precisa y entonación exacta. Culminó su interpretación en el cuadro final de la tercera jornada en donde pudo emocionar fácilmente al auditorio dominándole con su acción dentro de la teatralidad que debe la tragedia que ha de desarrollarse.

La señorita Amparo Martí se hizo aplaudir en diversos pasajes de la obra. Dió caracteres propios al personaje de doña Inés de Castro y dijo su papel con sobriedad y emoción. Dentro del pie forzado de los versos, demostró verdadera soltura y su voz grata y fresca dió mayor donosura a su personaje.

La señorita Sara Estéban, dió elegancia e intención su papel de la Infanta Doña Blanca de Navarra. Si bien es verdad que el papel no se presta para demostrar la amplitud sus facultades, pudo luego de luego suponerse en ella buenas cualidades que habrá de aplaudir en otras oportunidades.

Emilio Pórter, en su rol de Rey don Alfonso de Portugal, estuvo igualmente correcto y obtuvo la aprobación del público en varias ocasiones.

Antonio Estévez, el actor cómico del elenco, no pudo desplegarse en todas sus facultades dado lo reducido de su papel. Sin embargo aprovechó las oportunidades que le daba la obra para hacer reír.

Los demás bien.

La mise en scene, apropiada.

Desgracia de un vendedor ambulante

BEBE MAS DE LO NECESARIO EN UN NEGOCIO DE LA AVENIDA VIVACETA, SE ENOJA CON UN CONTERTULIO Y LE DA MUERTE DE UNA PUÑALADA

En la noche del 1.o del presente mes, fué herido a cuchillo Antonio Riquelme Torres, en la Avenida Vivaceta.

Recogido por la policía y remitido a la Asistencia Pública, dejó de existir a consecuencias de las lesiones que eran mortales.

La policía que resguarda el orden en Las Hornillas, aprehendió como presunto autor de esas heridas a un sujeto llamado Marco Pastene Huerta a quien puso a disposición del Juzgado del Crimen de turno en los días del hecho, conjuntamente con el parte respectivo.

Interrogado por el juez, Pastene salió en libertad incondicional, en vista de que expuso que no sabía nada sobre el crimen y no se presentaron pruebas en su contra.

EN BUSCA DE PASTENE

Sin embargo, la Sección de Seguridad tan pronto como se impuso de que Pastene había sido puesto en libertad, lo buscó por todas partes, pues tenía antecedentes que lo declaraban culpable de la muerte de Riquelme.

Según los detectives, Pastene había sido puesto en libertad debido a que la policía de Las Hornillas no supo interrogarlo, ni investigó en el vecindario la forma como se había producido el hecho que causó la muerte de la víctima.

Los detectives señores Juan Araneda y Luis Herrera se encargaron de ir en su busca y lo encontraron en la calle de Pastor Ovalle esquina de Angeles.

En el acto le pidieron que los acompañara a esa repartición policial donde se le necesitaba.

EL INTERROGATORIO

Aquí fué interrogado por el Inspector señor Ernesto Ortiz quien le hizo ver que debía decir la verdad, pues los antecedentes que la Sección había logrado reunir en su contra eran abrumadores.

De nada le valdría al reo su negativa respecto de los acontecimientos de la noche del 1.o del presente, pues existían testigos presenciales de la escena y que además lo habían visto bebiendo con el occiso, en un negocio de Humberta Jara, ubicado en Avenida Fermín Vivaceta N.o 400.

Y fuera de todas estas presunciones, se conocían ya a los demás individuos con quienes anduvieron juntos tanto Riquelme como Pastene.

Ante estas declaraciones del señor Ortiz, el reo expuso que iba a decir la verdad de todo lo ocurrido y la participación que le había correspondido en esa desgracia.

LA PENDENCIA TRAGICA

—"Es verdad, dijo Pastene, que estuvimos bebiendo en el negocio de Humberta Jara, de la Avenida Vivaceta, Riquelme y yo, en compañía de un sujeto apodado "El campeón", de otro llamado "El tirabuzón" y de un tal Henríquez.

Después de haber bebido numerosas copas se produjo un altercado en el que tomamos parte Riquelme y el que habla, lo que fué causa suficiente para que nos desafiáramos a pelear.

Cuando los ánimos estaban ya muy acalorados, resolvimos salir a la calle con el objeto de demostrar quién tenía la razón a golpes, pero como Riquelme era más hombre muy luego me anduvo arrojando por el suelo.

No contento con esto, Riquelme sacó un cuchillo para agredirme y apenas me impuse de su intención, saqué un cortaplumas de uno de mis bolsillos y se lo sepulté en el cuerpo.

Enseguida emprendí la fuga, siendo detenido después por la policía de Las Hornillas.

A DISPOSICION DE LA JUSTICIA

Con esta confesión del detenido quedó comprobado que era el autor de la muerte de Antonio Riquelme Torres y en consecuencia será hoy puesto a disposición del Juzgado del Crimen, con los antecedentes que la Sección de Seguridad, había reunido en su contra.

Por otra parte, se nos informa que Pastene es un hombre que se dedica al comercio ambulante y que si se ha visto envuelto en este desgraciado hecho se debe únicamente al hallarse ebrio en los momentos que se produjo el altercado.

FABRICACION DE CAJONES Y JABAS
De todas clases hace
"LA REPUBLICA"
Barraca y Fábrica,
DOMEYKO 2354

La tragedia de un artista de circo

QUINCE AÑOS PIDE EL MINISTERIO PUBLICO PARA TESSEO, ACUSADO DE PARRICIDIO, CAUSANTE DEL CRIMEN DE LA CALLE DE LIRA

EL REO ES AQUEL THESS MORA, QUE EN AÑOS YA OLVIDADOS SORPRENDIERA A LOS PUBLICOS CON SUS DIFICILES TRABAJOS EN LA BARRA TRIPLE QUE HICIERAN CELEBRE AL CIRCO BRAVO, DE RECORDADA MEMORIA

Se encuentra en sus últimas tramitaciones en el 4.o juzgado del crimen, uno de los procesos más ruidosos que se instruyó el año pasado en el mes de Julio.

Nos referimos a la trajedia ocurrida el Miércoles 4 de ese mes, en la calle de Lira N.o 64, y que tuvo como consecuencias la muerte de la señora Nelly Dickenson a raíz de dos balazos que le dió su marido Toribio Tesseo, ciudadano británico y actualmente reo en la cárcel pública.

Ese sumario se encuentra ya para cerrarse y antes de dictar sentencia el juez señor Aguirre lo envió al Ministerio Públiuo con el objeto de que se acusara al reo del delito que se le imputa y se pidiera la pena a que debía ser condenado.

El promotor fiscal evacuó ya su acusación solicitando para el reo la pena de 15 años de presidio.

Ese crimen que en esos días causó honda impresión, ocurrió de la manera siguiente, según los antecedentes que aparecen en la causa y los que dimos a conocer en esa oportunidad.

DOS DISPAROS QUE CAUSAN ALARMA

Minutos después de las 12 del día indicado, los vecinos de la primera cuadra de la calle de Lira se sintieron alarmados con el ruido de dos detonaciones.

En los mismos instantes se notó una gran confusión en el salón de la casa signada con el número 64, dode parecía que ocurría algo anormal.

Una empleada de la casa salió apresuradamente en busca de un guardián llevando en una de sus manos un revólver.

¿Qué había ocurrido?

—Se trataba de un nuevo drama, que fué a aumentar la larga lista de los ocurridos en los últimos tiempos.

En los mismos momentos que la empleada salió a la calle, pasaba por allí el guardián Agustín Jorquera, de la 2.a Comisaría.

María Luisa Pintado, que era el nombre de la empleada, entregó el revólver al guardián Jorquera y lo impuso de lo ocurrido.

El patrón le había disparado dos balazos a la señora y ésta se hallaba gravemente herida.

Ante la grave noticia, el guardián Jorquera tomó el arma y dió cuenta a la Comisaría, el crimen que se le había denunciado, desde donde se envió con la urgencia del caso al oficial de servicio para que practicara las primeras diligencias y detuviera al hechor.

LA TRAJEDIA

En la casa citada vivía Toribio Tesseo en compañía de su señora, Nelly Dickenson Blanchard. Los acompaña una sobrina de ésta, llamada Laura y dos empleadas: María Luisa Pintado y María Cortés.

Tesseo era artista de circo de profesión y la Dickenson masajista.

El primero desde hace algún tiempo se hallaba sin ocupación, lo que tenía sumamente molesto y nervioso. Además, se había entregado en esos últimos tiempos a la bebida y por cuya causa los disgustos eran frecuentes en el matrimonio.

Nelly, que tenía ya 47 años de edad, se dedicaba a su profesión de masajista, en la que le iba muy bien, pudiendo, en consecuencia llevar el tren de gastos que le demandaba la casa.

Poco antes de ocurrir el hecho se suscitó entre ambos un violento disgusto.

Parece que el marido fué con ciertas exigencias a las que la señora no quiso acceder.

En la generalidad de los casos, Nelly se oponía a estas exigencias, lo que exaltaba los ánimos de su marido.

En esta forma ocurrió el incidente.

Encontrándose ambos en el salón, Tesseo sacó un revólver de su bolsillo y le disparó dos balazos a su esposa.

Uno dió en el blanco, perforándole el estómago....

LA UNICA TESTIGO

En este momento sólo se hallaba presente Laura, sobrina de la víctima, que fué la que dió los primeros gritos de auxilio.

A los gritos de esta joven acudieron las empleadas, una de las cuales le quitó el revólver a Tesseo y salió en busca de la policía, encontrándose con el guardián Jorquera.

Y allí impusieron detalladamente de la forma cómo habían ocurrido los hechos, tanto a la policía como al agente de la Sección de Seguridad que se trasladó al lugar con el fin de iniciar las investigaciones del caso.

El crimen se había cometido a consecuencia de una disputa habida entre los protagonistas, y sólo fué presenciado por la joven Laura Opazo Dickenson, sobrina de la víctima.

Las empleadas llegaron cuando la señora había sido ya herida.

La señora Nelly fué conducida a la Asistencia Pública y de allí trasladad a la Clínica Alemana.

Al día siguiente dejaba de existir la señora Nelly, pero antes había prestado una declaración ante el juez del crimen señor Aguirre, funcionario que se trasladó con ese fin a la Clínica Alemana.

EL SUMARIO

A los pocos momentos de efectuada la tragedia, la policía aprehendió a Tesseo, y lo puso a disposición del juez del crimen, encargado de instruirle el sumario.

Tesseo expuso que era efectivo que había disparado esos balazos, pero que no los dirigió en contra de su esposa, y que todo era obra de la casualidad.

Por otra parte, la defensa del reo acumuló antecedentes favorables a Tesseo, que dejaban de manifiesto que esa desgracia sólo se había producido por una de esas casualidades trágicas que suelen presentarse en el camino de los hombres.

Y a propósito de este mismo reo, se han producido en el curso del sumario incidentes tan sonados como el ocurrido al Cónsul inglés, en que tuvo que intervenir la Corte de Apelaciones y después la Suprema.

Oídas las declaraciones de los testigos y la defensa del reo, el juez sumariante envió los antecedentes al Ministerio Público dando por terminada la investigación.

ACUSA EL MINISTERIO PUBLICO

Este Ministerio ha dictado ya su dictamen.

Los antecedentes han bajado en consecuencia al juzgado del crimen sumariante, el que deberá notificar al reo de la acusación fiscal.

Después de un rápido estudio de los antecedentes, el promotor fiscal acusa al reo del delito de parricidio, y pide para él la pena de 15 años de presidio.

La sentencia será dictada dentro de pocos días más, tomando en cuenta la opinión del promotor demostrada ya en su dictamen.

Pobre Tesseo!! Es el mismo que años ha, cuando niños, nos divertiera y nos asombrara con sus difíciles trabajos en la barra triple que hiciera célebre al circo que dirigiera Federico Bravo, de recordada memoria.

Carlos Herrera tenía su banda

Y CON ELLA HABIA EFECTUADO LOS NUMEROSOS ROBOS QUE PERMANECIA EN EL MISTERIO

En estos últimos meses se habían verificado numerosos robos de consideración sin que la policía pudiera dar con los autores ni con las especies sustraídas.

Hace poco se efectuó un robo en Avenida Irarrázaval, N.o 1689, casa de la señora Aída Paulsen, de donde se sustrajeron numerosas especies que se avaluaron en la suma de $ 800.

Poco después los ladrones se dejaron caer a la tintorería que don José Arguille tiene establecida en Maestranza N.o 676, y de donde se llevaron cuanta especies encontraron a mano.

Anteriormente habían efectuado un robo en Santa Elena N.o 1187, casa de don Carlos Bause Cerveró.

Y por esos mismos días fué también víctima de los rateros don Cristóbal Peters, domiciliado en Maestranza N.o 226, caballero que fué víctima de los delincuentes por una suma que se hizo subir a $ 4,000 en especies.

Alarmados ante tantos robos, cuyos autores no caían en poder de los agentes, ni las especies aparecían por ninguna parte, el inspector don Amador Lizama y el ayudante don Salvador Orellana, se hicieron cargo de las investigaciones para dar con los culpables, y poder así descubrir el misterio que rodeaba a esos hechos.

Los pesquisantes anduvieron con suerte, pues a los pocos días lograron detener en su domicilio de Camilo Henríquez 590, a Ramón Ovalle Besoaín, dueño de la cantina ubicada en esa misma casa y sobre quién recaían fundadas sospechas de que tuviera conocimiento de esos robos.

No le habían faltado medios a los detectives para saber que el tal Ovalle recibía gente sospechosa en su negocio, y que adquiría generalmente especies mal adquiridas.

Con estos antecedentes, los detectives nombrados se dejaron caer a la cantina nombrada y procedieron a detener al citado Ovalle.

En poder de éste encontraron numerosos boletos de agencia que correspondían a las especies sustraídas en las casas citadas más arriba.

Un interrogatorio oportuno al tal Ovalle sirvió para descubrir todo el pastel. El que robaba era un individuo llamado Carlos Herrera Contreras, quien conducía las especies a la cantina de Ovalle y de donde se empeñaban o se vendían.

La cantina del tal Ovalle era, pues, el centro o depósito de los robos que cometía Herrera con su banda.

Porque Ovalle tenía su banda, según lo pudo establecer la Sección de Seguridad, por intermedio de los detectives nombrados.

Poco trabajo les costó a los señores Lizama y Orellana dar con Herrera, quien no tuvo más remedio que confesar sus delitos, indicar cómo verificaba esos robos y qué hacía con las especies.

Parte de lo robado en las casas que fueron víctimas de la banda de Herrera han sido ya recuperadas y las demás se buscan.

Y como Herrera no trabajaba sólo la Sección de Seguridad se halla empeñada en dar con los rateros que faltan y que son varios.

GATH & CHAVES, L.tda
La casa que más y más barato vende en Sudamerica

HE AQUI UNA VARIEDAD DE ARTICULOS UTILES Y PRACTICOS

Surtidos monumentales. Hay de todo lo que Ud. necesite. Los precios son siempre los más bajos

PRIMER PISO

EN CINTAS:

CINTAS de fantasía, dibujos de moda, para adornos de sombreros, distintas clases, anchos y colores; el metro desde $	1.75
GOLILLAS para adornos de trajes, artículo recién llegado, infinidad de clases y dibujos; el metro, desde $	5.60
VELOS hechos para la cara, en negro y colores de moda, modelos y estilos nuevos; según clase, c|u., desde $	12.25
APLICACIONES y galones de fantasía, infinidad de clases y modelos, todo de la más alta novedad, para adornos de trajes y sombreros, a precios muy convenientes.	

EN GUANTES:

GUANTES piel de Suecia, colores surtidos, para señoras, el par $	11.55
GUANTES imitación piel de Suecia, tipo mosquetero, novedad para señoras; el par, desde $	12.25
GUANTES de cabritilla, colores de moda, con dos broches de presión, para señoras, clase superior, el par $	16.80
GUANTES de cabritilla cortos, fantasía, colores de moda, para señoras, par $	21.00

EN PAÑUELOS:

PAÑUELOS de batista, algodón, color fantasía, para señoras docena	8.40
PAÑUELOS algodón, color, bordados en una esquina, novedad, para señoras, en cartones de media docena, a $	7.20
PAÑUELOS de hilo, blancos, dobladillo angosto, para caballeros, docena $	29.40
PAÑUELOS batista de hilo, blancos, lisos, para caballeros, calidad superior, la docena $	42.00

EN TEJIDOS:

SARGA foulard de pura lana, muy buena calidad, colores de moda, doble ancho el metro $	12.25
REPS de lana, tejido de moda, muy souple, clase extra, surtido completo de colores, doble ancho, el metro $	13.30
CREPE marrocain de pura lana, muy flexible y de calidad especial, gran variedad de colores, doble ancho, el metro $	15.75
POPELINA Reps, artículo de gran moda, tejido fino y muy souplé, colores de última moda, ancho 120 centímetros, el metro $	17.50

EN SEDERIAS:

MARROCAIN de seda fantasía, últimas creaciones, especiales para adornos y combinaciones, doble ancho, el metro $	24.50
RICO Crepé de Chine, pura seda, especial para vestidos de call y fiestas, espléndida colección de colores, doble ancho, el metro $	28.00
MARROCAIN de hilo y seda, artículo lavable y de muy buen resultado, especial para vestidos de niñas y señoritas, doble ancho, el metro $	14.00
FANTASIAS de seda, en los dibujos de gran actualidad, especiales para sombreros, un ancho, el metro $	24.50

EN PARIS:

CIERRES en celuloide, para maletines, estilos nuevos, en todos los colores, desde $	4.00
MALETINES de marroquí, con división y espejo, a $	16.80
CUELLOS de organdí bordados, para trajes sastre, diversas formsa, desde $	13.30
BOAS de plumas de avestruz, en negro y colores de moda, desde $	50.75

EN PAQUETERIA:

PAJA para hacer sombreros, diversidad de colores; la pieza, desde $	9.45
LANA para tejer, en todos los colores, el madejón de 50 gramos, a $	3.85
GOMAS para bajo brazos, en varios tamaños y clases, desde $	3.85
CAJAS de horquillas surtidas, varios tamaños, negro y rubio, a $	1.20

EN BLANCO:

SERVILLETAS de mesa, tamaño grande, a $	1.40
COLCHAS nido de abeja, calidad extra, a $	32.35
SABANAS en rica crea, grano de pólvora, para 1 plaza a $	12.25
DAMASCO para manteles, ancho 180 centímetros, a 11.90 pesos; ancho 150 centímetros, a $	9.45

EN PERFUMERIA:

JABON de miel y glicerina, calidad superior, a $	1.20
AGUA de toilette Gath y Chaves, perfume Bouquet, frasco 600 gramos, a $	7.90
POLVOS de Grenoville y Volnay, surtidos, a $	5.90
PASTA dentífrica Gibbs, tubo grande, a $	2.80
ESPONJAS de mar, desde $	0.70
CEPILLOS para los dientes, buena calidad, a $	2.45

SEGUNDO PISO

EN VALIJERIA:

PERCHAS para trajes, artículo de alambre, desde $	0.85
THERMOS en medio litro, envase esmaltado, desde $	9.80
ESTUCHES neceser, el más completo surtido, desde $	24.50
BOULES ropero, en 30 modelos diferentes, en fibra, la mejor procedencia americana, desde $	333.00

EN JUGUETERIA:

FICHAS para juegos, en galalith, todos los colores, cada una, desde $	0.05
ROLLOS para autopianos, 88 notas, importados, a $	2.50
MUÑECAS vestidas, con ojos movibles, desde $	5.60
ANIMALES y monos en peluche, gran diversidad, desde $	7.70

EN LIBRERIA:

CAJAS de esquelas para niños, novedad, la caja, desde $	3.85
CAJITAS conteniendo 50 tarjetas de opalina, para visita, la caja $	2.25
LIBROS en francés, novelas, a $	3.85
ESCRITORIOS para niño, sólidamente confeccionados en madera lingue, a	75.00

EN SPORT:

CAMISAS para tennis, modelos prácticos y elegantes, desde $	17.50
ZAPATILLAS para tennis, en rica lona blanca, suela al cromo, desde $	19.90
COMBINACION, polea y extensor a la vez, artículo elástico para gimnasio, desde $	28.00
RACKETS para tennis, tamaño reglamentario, desde $	56.00

CUARTO PISO

EN TAPICERIA:

PERSIANAS por metros, para galerías y hall, varios anchos y colores; el metro, desde $	6.65
ARPILLERA, gran surtido en colores lisos y floreados, artículo muy novedoso, ancho 130 centímetros; el metro, desde $	6.30
PAPELES pintados, hermoso surtido, recién recibido, estilos muy nuevos; el rollo, desde $	1.35
VISILLOS de punto y tela blanca; el par, desde $	6.65
CRETONA, ancho 90 centímetros, dibujos y estilos de gran novedad, el metro, a $	8.05
PISOS "Crex", lo más nuevo, práctico y recomendable, para playas y campo, desde $	38.50

EN MENAJE:

CUCHILLOS para mesa, hoja de acero y mango reforzado, c|u. $	1.15
CUCHILLOS para postre, hoja de acero y mango reforzado, a $	1.05
CACEROLAS de hierro enlozado, importadas, desde $	3.15
CACEROLAS de acero inoxidables e irrompibles, desde $	13.65
SARTENES de acero, con mango de una sola pieza, desde $	2.60
VIRUTILLA de acero para limpiar pisos, el paquete $	2.10
ANILLOS de madera para servilletas, desde $	1.05
CORCHOS con cabeza de madera barnizada, a $	0.85
PINZAS de madera para sujetar la ropa, docena $	0.30
ESTROPAJOS, confeccionados con recortes de gamuza, práctico para limpiar carruajes y muebles, a $	1.50
SOPERAS de aluminio pulido, con tapa, c|u., desde $	9.50
FUENTES grandes, aluminio pulido, desde $	6.90
PAILITAS para huevos, cada una $	1.90
JUEGOS para lavatorios, de fierro enlozado, decorados: 1 jarro, 1 lavatorio, 1 bacinica con tapa, 1 recipiente, jabonera y escobillera, el juego $	54.50

EN SANITARIOS:

LAMPARAS eléctricas de tres luces, con tulipas de cristal, desde $	98.00
LAMPARITAS para velador, con tulipa de metal, desde $	31.50
TERMOMETRO para baño, fabricación inglesa, grados centígrados, a $	2.80
JABONERA de fierro estañado para el baño, a $	2.10

OFICINAS OFICINAS

En el EDIFICIO ARIZTIA, arrendamos lujosas oficinas con calefacción, arranque telefónico y dotadas muy pronto de cable, correo y telégrafo, desde $ 100.

MORAGA HERMANOS
EDIFICIO ARIZTIA
Piso 5 — OFICINA 2
No cobramos comisión al arrendatario

ENTRETENGA SUS NIÑOS

Adquiriendo uno de los juegos que publica "La Nación" los días Domingos. Remítanos sesenta centavos y a vuelta de correo recibirá uno de ellos impreso en cartulina.

LA CAJA DE AHORROS DE SANTIAGO

ESTA INSTITUCION CUMPLIO AYER CUARENTA AÑOS DE VIDA

La Caja de Ahorros de Santiago, prestigiosa Institución que fundara el gran estadista don Antonio Varas, y que abrió sus puertas el 6 de Setiembre del año 1884, cumplió ayer su 40.o aniversario, lo que quiere decir, cuarenta años de incansable y activa labor en favor de la difusión del ahorro popular.

La Caja de Ahorros ha venido desempeñando un papel importantísimo en el desenvolvimiento económico del país.

LOS PRIMEROS IMPONENTES

Es justo recordar en esta fecha tan memorable para la Caja de Ahorros algunos de sus primeros imponentes, que lo fueron: don Pedro Valdivieso Vidal, con un depósito de $ 100; don Ramón Cerda, con $ 30; don Ismael Valdés Vergara, para sus hijos Renato, César e Ismael Valdés Alfonso, con $ 20 cada uno; doña Elena Varas Olea, con $ 10; don Juan E. Eyzaguirre, con $ 50; don Carlos Roberto Ossa, con $ 100; y varios otros.

LA FIESTA DEL SABADO 13

La Sección Propaganda de la Caja de Ahorros celebrará el 40.o aniversario con una hermosa fiesta que ha preparado para el Sábado próximo, a las 2 y media de la tarde, en el Teatro "O'Higgins", acto que es patrocinado por las sucursales "Yungay" y "San Pablo" de la misma institución y que tendrá por objeto dar a conocer al público en general los múltiples servicios de la Caja y principalmente a proponer la difusión de los Bonos de Ahorro y de Renta de la Caja que tan buena aceptación han tenido en el público.

Un ameno e interesante programa de biógrafo y artístico se ha preparado para la fiesta del Sábado próximo.

¿DESEA Ud. GANAR CARNES Y EMBELLECER SU FIGURA?

(Lea lo que dice un médico)

"Muchas personas delgadas comen de 2 a 3 kilos de alimentos nutritivos todos los días, y no aumentan ni un sólo grado de carne; mientras que muchas gentes robustas comen muy poca cosa y engordan continuamente. Es ridículo alegar que esto se debe a la naturaleza de cada persona.

Los delgdaos continúan siendo delgados, porque carecen de la facultad de asimilar sus comidas; de ellas extraen y absorben lo bastante para mantenerse con vida y al parecer saludables, pero nada más; y lo peor del caso, es que nada ganarán con comer con demasía, pues que ni una docena de comidas al día les ayudará a ganar un kilo de carnes. Todos los elementos que para producir carnes y grasa contienen estas comidas, permanecen en sus intestinos, hasta que son arrojados del cuerpo en forma de desperdicios. Lo que dichas personas necesitan, es algo que prepare estas substancias que producen carne y grasa y las ponga en condición de ser absorbidas por la sangre, asimiladas por el organismo y distribuídas por todo el cuerpo.

"A toda persona que desee engordar, yo siempre aconsejo que tome una pastilla de CARNOL con cada comida. CARNOL es una combinación científica de siete ingredientes de que dispone la química moderna para producir carnes. Es absolutamente inofensivo y altamente eficaz, y una sola pastilla con cada comida, a menudo aumenta el peso de una persona delgada, a razón de 1 o 2 kilos por semana".

CARNOL se vende en las farmacias. Depositarios: Daube y Cía. Santiago, Valparaíso, Concepción y Antofagasta.

Renovación del cutis por absorción

(Del Woman's Magazine")

Si su cutis está desfigurado por manchas, palidez, barrillos, etc., de nada sirve que use usted polvos, pinturas, cremas u otros ingredientes. Tales imperfecciones no desaparecerán, y con el uso de materias nocivas sólo conseguirá desfigurarse un poco más. Lo mejor es quitar el cutis mismo con todos sus defectos, y para ello basta comprar cera pura mercolizada que se extiende por el rostro todas las noches lo mismo que si fuera cold cream, quitándola por la mañana con un poco de agua caliente. La cera mercolizada absorbe el velo mortecino en pequeñas partículas, de manera que nadie puede notar que está usted arreglándose la cara, a no ser por el resultado que es realmente maravilloso. No hay nada que se le parezca para conseguir un cutis lozano y hermoso.

EL GRAN ESPECTACULO BOXERIL DE ESTA NOCHE EN LA FEDERACION DE BOX DE CHILE

DOCE INTERESANTES ENCUENTROS POR LOS CAMPEONATOS DE LA FEDERACION AMATEURS

Esta noche la Federación Amateurs de Box de Chile, continuará sus campeonatos en el cómodo ring de la Federación de Box de Chile, Arturo Prat 38, realizándose doce interesantes encuentros por las diversas categorías de peso.

El programa de esta noche es uno de los más interesantes de este torneo y seguramente resultarán alternativas de gran expectación.

Nuestros aficionados están dispuestos a cooperar a la obra de esta institución y seguramente concurrirán a entusiasmar con sus aplausos a los esforzados muchachos que no escatiman sacrificios en bien de la causa deportiva.

EL PROGRAMA

El programa de esta noche se desarrollará en la siguiente forma:

Peso mosca:

Humberto Quiñones, del Baeza, con Ismael Corbalán, del H. Rojas.

Jilberto Donoso, del Jaramillo, con Vicente Ragazane, del Audax.

Luis Lagos, del Cóndor, con Enrique Vilches, del Tallman.

Peso gallo:

Eduardo Arancibia, del Ursus, con Manuel Gutiérrez, del J. Contreras.

Humberto Callejas, de Los Tiempos, con Belisario Navarrete, del Baeza.

Peso pluma:

Nicanor Maturana, del Cóndor, con Víctor Orellana, del Tallman.

LAS SEMI - FINALES DE LA SEGUNDA RUEDA. — EL PROGRAMA COMPLETO. EL JURADO.

Roberto Muñoz, de Los Tiempos, con Orlando Lobos, del Jaramillo.

Carlos Rojas, del M. de S. Bernardo, con Diógenes Espinosa, del S. María.

Peso liviano:

Humberto Moccia, de Los Tiempos, con Miguel Cerda, del Baeza.

Octavio Gómez, del J. Perry, con Julio Alvarez, del R. de Janeiro.

Peso medio liviano:

Lindorfo González, del J. Perry, con Miguel Contreras, del Tallman.

Se nos encarga rogar a los aficionados que figuran en este programa, que deben encontrarse hoy, a las 8.45 P. M., en el local de la Federación Arturo Prat 38, con el fin de proceder al pesaje de reglamento.

EL JURADO

El jurado que controlará el espectáculo de esta noche, será el siguiente:

Jurado, señores Vargas, Tallman y Cubillos.

Anunciador, señor Jorge Ascui P.

Inspector de ring, señor José Araya.

Comisión de puertas y boleterías, señores Silva Espina, Cárcamo y Moreno.

Mañana se efectuarán en la noche, en el mismo local, las finales de la segunda serie, debiendo actuar todos los aficionados que aún no lo han hecho.

GERMAN CONTRERAS B. C.—A las 2 de la tarde de hoy se realizarán en este Centros los siguientes encuentros:

Cuatro rounds entre Segundo Jara y Nemesio Salinas, del Tallman.

Cuatro rounds entre Luis Navarrete y Luis Leiva, del Tallman.

Academia entre los campeones Rafael González y Manuel Valdés.

Cuatro rounds entre Luis Galindo y Enrique Tapia.

Semi-fondo entre Manuel Toledo y Moisés Ravest, del L. A. Baeza.

Match de fondo entre Lopoldo Flores y José M. Castillo, del H. Rojas.

CENTRO BOXERIL EL CONDOR.—Hoy a las 3 P. M. se efectuará en este Centro una matinée boxeril en honor del vice-presidente honorario de este Centro, señor Adrián Mneses. El programa es el siguiente:

Cuatro rounds entre Segundo Droguett y Fernando López.

Cuatro rounds entre Tomás Ossandón y Remberto Martínez.

Tres rounds académicos entre los profesionales Justino Pezoa y Roberto Rodríguez.

Cinco rounds semi-fondo entre José Bonifay y Ernesto Arredondo.

Seis rounds de fondo entre los pesos medios Salvador Greco y Daniel Rojas.

Como se ve, el programa es por demás atrayente.

BOX

LAS PELEAS DE LA FEDERACION NACIONAL

A las 3 de la tarde se efectuarán hoy los encuentros por los campeonatos de la Federación Nacional en el Gimnasio del Rodolfo Núñez.

PROGRAMA

Peso mosca:

Arturo González, del Fariña con Eduardo Galdamez, del Mandujano Tobar.

Leonidas Vergara, del Esmeralda, con Pedro 2.o Varas, del V. Salazar.

Heriberto Díaz, del E. Madrid, con Luis J. Zúñiga, del R. Núñez.

Peso gallo:

Juan Zúñiga, del Girardi, con Jorge Olguín, del Madrid.

José Arratia del Esmeralda, con Armando Rozas, del P. Muñoz.

Carlos Marambio, del Mandujano Tobar, con José León, del V. Salazar.

Reserva: Teodoro Raddatz, del Globo.

Peso pluma:

Juan Andrade, del Latorre, con Oscar Droguett, del Fariña.

Arturo Santiago, del Esmeralda, con Benjamín Cornejo, del Girardi.

Ramón Rodríguez, del E. Madrid, con Guillermo Saavedra, del R. Núñez.

Reserva: Domingo Muñoz, del Globo.

Peso liviano:

Juan Pérez, del Globo, con Luis González, del E. Madrid.

Juan Méndez, del Esmeralda, con Bernardo Oradine, del P. Ramírez.

Reserva: Rodolfo Núñez, del R. Núñez.

Peso medio liviano:

Selín Sedan, del V. Salazar, con José Rodríguez, del P. Muñoz.

Reserva: Antonio Torres, del Globo.

Peso medio:

Rodolfo Valenzuela, del V. Salazar, con Armando Segovia, del P. Muñoz.

Reserva: Arturo Riveros, del Esmeralda.

Peso medio pesado:

Otoniel Marchant, del Girardi, con Jovino Droguett, del Fariña.

Reserva: Víctor Riveros, del V. Salazar.

TIDE WATER OIL Co

OFICINA PRINCIPAL NEW-YORK

REFINERIAS: BAYONNE - NEW JERSEY

VEEDOL FORZOL

ACEITE ESPECIAL PARA FORD

ERRAZURIZ SIMPSON & Cª LTDA

IMPORTADORES INGENIEROS EXPORTADORES CONTRATISTAS

AJENTES EXCLUSIVOS

"LA PODEROSA"

LEA USTED

LA INTERESANTE INFORMACION QUE SE PUBLICO AYER EN ESTE DIARIO, ACERCA DE LA TRANSFORMACION DE LA SOCIEDAD ACTUAL EN SOCIEDAD POR ACCIONES Y SEA UD. DE LOS PRIMEROS EN PRESENTARSE MAÑANA A PEDIR INFORMACIONES ACERCA DE ESTE NEGOCIO QUE, FACILMENTE,— PUEDE HACERLE DUPLICAR SU CAPITAL EN UN AÑO, POR LA VALORIZACION QUE FORZOSAMENTE DEBERAN TENER LAS ACCIONES.

REPRODUCIMOS ALGUNOS PARRAFOS INTERESANTES ACERCA DEL PLAN DE NEGOCIOS A REALIZARSE Y DEL PRIVILEGIO ESPECIAL QUE TENDRAN NUESTROS CLIENTES ACTUALES.

PLAN DE NEGOCIOS

El plan de negocios que "La Poderosa" desarrollará en el futuro, una vez organizada la Sociedad sobre las nuevas bases, será el siguiente:

1.o SORTEOS DE AMORTIZACION.— Continuará con el Programa actual de Sorteos, quedando por lo tanto a firme tres Sorteos mensuales, a saber:

DIA 5.— Para el Bono de 10 pesos, dividido en 5 quintos de dos pesos cada uno, con Premio Mayor de 15,000 pesos.

DIA 15.— Para el Bono de 2 peso con Premio Mayor de un 5,000 pesos cada uno.

DIA 25.— Para el Bono de un peso con Premio Mayor de 5,000 pesos.

2.a EDIFICACION Y VENTA DE PROPIEDADES.— En los terrenos que posee la Sociedad en Santiago en la Avenida de Las Delicias (80,000 metros cuadrados), grupos de seis, de un núcleo de propiedades modernas, económicas e higiénicas, que serán vendidas de preferencia a los clientes y accionistas de "La Poderosa" por cuotas mensuales a largo plazo.

Esto sin perjuicio de lo que dispone el reglamento del Bono de Propiedad, que concede condiciones especiales a las personas que adquieran de "La Poderosa" un sitio pagándolo en su totalidad con los Bonos de Propiedad no premiados en los Sorteos.

3.o SECCION PROPIEDADES.—Estando "La Poderosa" en situación de atender con rapidez a toda orden o pedido desde cualquier punto del país, debido a su perfecta organización, que se extiende de Arica a Magallanes, con Sucursales de mayor importancia y movimiento, será de éxito indiscutible abrir una Sección de Compra-venta de Propiedades, que estará naturalmente a cargo de una persona de reconocida competencia en este ramo.

4. SECCION REPRESENTACIONES.— Se creará una Sección de Representaciones Comerciales, nacionales y extranjeras, dedicándose con preferencia a tomar bajo su cargo, la introducción en el país de productos nuevos, cuya bondad mereciere una propaganda activa e inteligente.

5.o SECCION COMERCIAL.— Reconociendo que hay muchas personas estudiosas, inteligentes y de grandes iniciativas, que por falta de recursos no les es posible llevar a cabo la realización de proyectos o ideas que pueden ser fuente de grandes utilidades, la Sociedad abrirá una Sección especial donde encontrarán toda clase de ayuda, facilidades y dinero, aquellas personas, cualquiera que fuere su condición social, su credo político o religioso, que habiendo concebido un negocio nuevo y original, no tuvieren el dinero necesario para su explotación.

REALIZACION DEL PROGRAMA

El programa que dejamos esbozado será llevado a la práctica sin vacilaciones de ninguna especie e irá desarrollándose sin precipitación, a fin de que se encuentre en plena actividad en el transcurso del año próximo.

CAMBIO DE LOCAL

Organizada que haya sido "La Poderosa" en sociedad por acciones, se procederá a trasladar sus oficinas, ya estrechas, de la calle de Teatinos número 333, a un local más central, donde pueda instalar con amplitud y comodidad, tanto para el público como para el personal, las diferentes secciones que hemos indicado.

EL CAPITAL

El capital de la Sociedad será de 2.000.000 de pesos, dividido en 100,000 acciones de 20 pesos cada una.

PRIVILEGIO ESPECIAL PARA LOS TENEDORES DE LIBRETAS DE PREVISION.

Las personas que tienen libretas de "La Poderosa" y quieran ser accionistas podrán pagar sus acciones con bonos no premiados en los sorteos. Esta concesión coloca a los actuales tenedores de esos bonos en situación francamente privilegiada sobre el público que desee suscribir acciones.

Para los efectos de aprovechar esta concesión, los bonos no premiados de cualquier tipo o época se computarán por su valor nominal con un descuento del 20 por ciento, de tal modo que si un interesado posee 25 pesos en bonos, podrá ser dueño de una acción. Si posee bonos en cantidad insuficiente para adquirir una o más acciones, podrá pagar una parte con los bonos que tuviere en su libreta y la diferencia en dinero efectivo; y habrá obtenido así una o más acciones de valor de 20 pesos cada una, que se valorizarán día por día, y con las cuales recibirá semestralmente la parte de utilidades que le corresponda después de cada balance.

Esta concesión especial rige, naturalmente, para aquellos clientes que deseen acogerse a ella, prefiriendo dar desde luego esta excelente inversión a sus intereses, en vez de esperar el plazo reglamentario de 20 años para recibir el doble del valor de sus bonos.

Aquellos tenedores de bonos que no deseen o no estén en situación de aprovechar la mencionada concesión especial, podrán seguir en su misma calidad de imponentes dentro de la organización de la nueva sociedad, en la cual continuarán debidamente resguardados sus intereses.

SUSCRICION DE ACCIONES

La suscrición de acciones está abierta en la Oficina Matriz de "La Poderosa", en Santiago, calle de Teatinos 333, y en provincias, en las sucursales y agencias de la sociedad.

INFORMACIONES

Para informaciones y mayores detalles, pueden presentarse los interesados en la Oficina Matriz, Teatinos 333, diariamente, de 2 a 5 de la tarde.

Santiago, 5 de Setiembre de 1924

Artemio Guttiérrez y Cía.

PAPAS CORAHILAS

para consumo y semilla, de primera calidad, ofrecen en cualquier puerto o estación Ferrocarril,

MINTE Y BRANDAU

PUERTO VARAS, CASILLA 83

VISTASE BIEN

Y GASTE POCO

Ahí el gran problema.

Visite hoy mismo la Sastrería

"El Precio Fijo"

DELICIAS 2675

Casi esquina Sotomayor

Al aparecer Jaquecas Neuralgias Grippe tome Vd. unos comprimidos de

RHODINE

que dan siempre el alivio más rápido

Exíjala en todas farmacias.

CONCESIONARIO para CHILE

Augusto MEYTRE, VALPARAISO

¡Oh! ¡Qué Dolor de Espalda!

Los dolores de espalda son un síntoma peligroso. El maravilloso Aceite Wizard los hace desaparecer en el acto.

El Aceite Wizard es una de las maravillas médicas de la época. Ud. puede probar su casi mágicos resultados desde la primera vez cuando lo use para cualquier dolor o conge

ión. Penetra inmediatamente en los tejidos, Ud. sentirá alivio instantáneo. Por eso que millones de personas, en todo el mundo, o usan más que el Aceite Wizard para el Dor de espalda, Lumbago, Reumatismo, rticulaciones y Músculos doloridos, Esguinces, olor de espalda, Jaqueca, Laringitis, Resiados, Heridas, Quemaduras, Contusiones y icaduras. ¿Por qué continúa sufriendo, uando puede obtener alivio instantáneo del olor y de sus males? El Aceite Wizard es bsolutamente seguro. Conserve en su hogar n frasco, constantemente. Le ahorrará uentas del médico. Consiga hoy mismo un asco de Aceite Wizard.

Si padece constipación, indigestión, etc., me las maravillosas Pastillas Wizard.

Fabricantes: *Hamlin's Wizard Oil Co.*, hicago, E. U. A. De venta en todas las roguerías y Boticas.

Unicos Representantes: Daube y Cía. alparaíso, Santiago, y Concepcion.

Cecil Residence

SANTIAGO ALAMEDA 1108-1110 (FRENTE BANDERA).— TELEFONO 3908

LA MAS MODERNA Y CONFORTABLE

ESPECIAL PARA TURISTAS Y PASAJEROS

ON PARLE FRANCAIS
ENGLISH SPOKEN

ASCENSOR
CALEFACCION CENTRAL
BAÑOS PRIVADOS

¡SEMANA RECLAME!

- POR LA -

Proximidad DE LAS Fiestas Patrias

GRANDES REBAJAS

EN LOS

Adornos para Sombreros

Fantasías, Flores, Frutas, Pajas, Cintas

PRECIOS DE BARATURA

PAÑUELITOS de fantasía	$ 1.50
GUANTES de hilo	3.90
GUANTES de hilo de Escocia	5.90
LIBROS de Cuentos ilustrados	$ 0.50
LIBROS de letra inglesa	0.40
LIBROS de figuras	0.90
CARCOMANIAS finas	0.20
JABON Royal para familias	0.40
JABON Surfine Michaud	1.40
POLVOS de Rogers y Gallet	3.90
MEDIAS transparentes para señoras	4.80
MEDIAS transparentes, colores surtidos para señoras	5.90
MEDIAS de seda muy finas	9.80
CALCETINES blancos para niños	1.70
CALCETINES fantasía para niños	1.90
KIMONOS tejidos para señoras	15.90
BUFANDAS de seda para señoras	27.90
TEJIDOS de lana fantasía para trajes, desde	$ 7.50
CREPE MARROCAIN de lana, un color, desde	14.50
POPELINAS de lana, un color, desde	22.50
CREPE DE CHINE pura seda, lindos colores, desde	22.80
CREPE MAROCAIN de seda, lindos colores, desde	24.80
SEDA brillante de un color	24.80

CASA MUZARD

ACTIVIDADES DE LA ASOCIACION DE CUADROS ARTISTICOS

PROXIMA ASAMBLEA MAGNA.—El Miércoles 10 próximo se efectuará una asamblea magna de representantes de los diversos conjuntos artísticos y musicales adherentes a esta colectividad artística. Se discutirán importantes tópicos de interés societario relacionados con las futuras actividades de esta institución.

En esta reunión se procederá a la elección de un nuevo directorio. También se trará de la actitud que debe asumir la Asociación frente a la organización de una Federación de Centros Culturales.

LOS CONJUNTOS ADHERENTES.—La secretaría general de la Asociación de Cuadros hace un llamado a los socios de los conjuntos Arturo Alessandri, Alejandro Flores, Pedro Sienna, Rogel Retes, ...dalejo, Academia Víctor Noir, Estudio y Progreso, Estudiantina Independencia y Adherentes Particulares, etc., etc., encareciéndoles su asistencia a esta importante sesión.

CENTRO ARTISTICO "ESTUDIO Y PROGRESO".—Hoy a las 9.30 A. M. han sido convocados los socios de este Centro a una sesión de junta general ordinaria.

LA REUNION SOCIAL DE ESTA TARDE. — Esta tarde a las 5.30 P. M., reunión dedicada a los socios del Centro.

El baile será amenizado por una buena orquesta. Es obligatorio el carnet social y a las visitas su tarjeta de invitación.

En la mañana, a las 10.30, clases instructivas de bailes para los socios y socias.

CONJUNTO "ALEJANDRO FLORES".—Hoy se reunirán los socios que forman este conjunto artístico en junta general para resolver importantes asuntos pendientes y de urgente necesidad.

La secretaría encarece la asistencia a todos los socios.

Esta reunión se efectuará a las ... P. M. en el local de la secretaría de la Asociación, Santa Rosa 754.

FIESTAS SOCIALES

CENTRO CULTURAL 1.o DE MAYO.—Hoy matinée a las 3 P. M. En la noche, baile social a las nueve.

EL CENTRO CAMILO ORTUZAR EFECTUARA HOY SU BENEFICIO EN EL TEATRO ALAMEDA.— La velada de arte y música que con fines benéficos ha preparado este Centro se efectuará hoy a las 6 de la tarde en el teatro Alameda.

El programa elaborado para esta simpática fiesta es el siguiente:

Primera parte:

I. Caperucita Roja, obertura por el Orfeón Camilo Ortúzar.
II. Coplas cómicas por el señor Fernández Meléndez.
III. Recitación poética original del señor Hipólito Neira.
IV. Primavera, solo de guitarra por el señor Eduardo Rebolledo.
V. Peggy Dear, fox-trot americano por el Orfeón del Centro.
VI. Rico Tipo, diálogo por los señores B. Díaz y Desiderio Lamech.

Segunda parte:

I. Variedades selectas, por el señor O. Meza.
II. Romanzas y canciones por el barítono nacional señor Ramón Núñez (Castelli).
III. Solo de guitarra por el señor E. Rebolledo.
IV. Lysistrata, gavota por el Orfeón del Centro.
V. Calvetti, parodista cómico.
VI. Cuarto embrujado, juguete cómico en un acto y en prosa por la Academia del Centro Social Portales.
Los Puritanos, marcha final.

CONJUNTO ARTISTICO "LOS LUSITANOS".—Esta noche a las 9 en el teatro de los Sagrados Corazones dará su primera función este conjunto

Para esta función se ha preparado un escogido número de variedades.

Además, cantará la coupletista señorita Hortensia Lacunza.

LA CONFERENCIA DE MAÑANA DEL GRUPO ESPARTACO. — El Grupo Espartaco realizará mañana la 18.a conferencia de la serie, que ha venido desarrollando sobre diversos tópicos.

En esta ocasión tendrá a su cargo dicha conferencia el intelectual comunista señor Manuel Hidalgo, quien hablará sobre un estudio de la situación económica actual desde el punto de vista del proletariado. A continuación se desarrollará un acto de variedades en que actuarán artistas obreros.

CENTRO EL DESPERTAR.—Esta tarde a las 4 se dará comienzo a una simpática reunión familiar.

En la noche, a las 9, baile general. Durante el desarrollo de este baile, los elementos del Conjunto Artístico El Despertar, intercalarán algunos números de variedades.

UNION DE LOS TIPOGRAFOS.— Esta tarde a las 7 tiene anunciado un baile dedicado a las familias de los socios.

Para las señoritas se tienen algunos obsequios.

Los socios no pagarán entrada. Sólo tienen que mostrar el recibo que acredite que se encuentra en la sociedad dentro de la cotización que establece el reglamento.

—Sigue la comisión preocupándose de las festividades con que este año se celebrará el aniversario de la corporación. A la reunión del directorio de esta tarde presentará a su consideración el programa completo, incluyendo el banquete, una matinée y baile.

CENTRO SOCIAL MANUEL CONCHA.—En el local social de esta institución se llevará a cabo hoy una matinée a las 3.30 P. M. y un baile, a las 9 P. M., fiestas que será amenizadas por una buena orquesta.

CENTRO CULTURAL CHILE.—Hoy, a las 3 P. M. se efectuará la velada literario-musical y baile que esta institución ha venido preparando a beneficio de sus fondos sociales, en el salón-teatro de la Sociedad La Universal, Arturo Prat 1242.

CENTRO MARTINEZ DE ROZAS.— Hoy, de 6 a 12 P. M., velada en honor del tesorero del Centro, señor Ricardo Landeta y actos de variedades.

CENTRO SOCIAL BELLAVISTA.— Hoy, matinée, de 5 a 8 P. M.

Noche, a las 9 P. M., baile.

SOCIEDAD COMERCIANTES DEL MERCADO CENTRAL.—De 3 a 8 P. M., habrá una matinée y en la noche a las 9 P. M., un baile social.

EN LA SOCIEDAD ARTESANOS "LA UNION".—El baile de esta noche.— Esta noche se efectuará en los salones de esta sociedad el baile que ha preparado el Centro Deportivo La Estrella de Chile.

Dado el entusiasmo con que se ha organizado esta fiesta, promete resultar todo un éxito.

Centro Social y S. M. Santa Filomena

Hoy, como estaba anunciado se llevará a efecto en su local social, Santa Filomena N.o 80, a las 3 P. M., una matinée en honor de las señoritas asistentes.

A las 9 P. M. se efectuará un baile familiar; ambas reuniones serán amenizadas por una buena orquesta.

LA CONVENCION PROVINCIAL DE LA FEDERACION OBRERA DE CHILE SERA CLAUSURADA EN LA TARDE DE HOY

EL INCIDENTE CON LOS TRANVIARIOS POSIBLEMENTE QUEDE SOLUCIONADO

SE TRATARA LA CUESTION POLITICA Y LO REFERENTE A LA ESTABILIZACION DE LA MONEDA

LA SESON DE LA MAÑANA EMPEZARA A LAS 9 A. M. Y LA DE CLAUSURA A LAS 2 P. M.

Con todo éxito se han celebrado durante la semana que terminó la reuniones de los delegados de las distintas secciones de la Federación Obrera de Chile y que concurrieron a la invitación que hizo la Junta Provincial para tratar en una Convención Extraordinaria los problemas que afectan a la clase trabajadora organizada de Chile, y otros asuntos que requerían un pronto estudio.

EL INCIDENTE CON LOS TRANVIARIOS

Como hemos informado en ediciones anteriores, se produjo un incidente entre la Junta Provincial, o mejor dicho entre la Convención Obrera y el Consejo N.o 2 de Tranviarios.

Este incidente tuvo su origen en un informe presentado por la Junta Provincial a los convencionales, denunciando algunas irregularidades notadas en el funcionamiento del Consejo de Tranviarios, irregularidades que se referían al no cumplimiento de algunos acuerdos y disposiciones de la Junta Provincial.

Este asunto fué tratado extensamente en la reunión efectuada anteayer por la Convención, en la que usó de la palabra el secretario de prensa, quedando pendiente la discusión hasta la sesión que se llevará a cabo en la mañana de hoy.

Por parte de los tranviarios hará la defensa de la causa del Consejo N.o 2, la comisión nombrada por éstos, la que se compone de los señores: Guillermo Sannes y Olegario Gómez.

Por opiniones que logramos recoger en el local donde funciona la Convención, podemos adelantar que hay el mejor espíritu de conciliación, y que este incidente terminará en forma favorable para ambas partes.

LA SESION DE CLAUSURA Y LOS PUNTOS QUE SE TRATARAN

Como decimos anteriormente, hoy día se efectuará las dos últimas sesiones de la Convención Provincial.

En la reunión de la mañana se resolverá definitivamente el incidente con los tranviarios.

En seguida se entrará a tratar la cuestión monetaria, planteada por el señor Luis V. Crus y aceptada por los convencionales. Sobre esto, se discutirá y se pondrá término desde el punto de vista revolucionario a este interesante tema.

También se planteará en estas sesiones la cuestión política y el papel que le corresponde desempeñar a los organismos obreros y federados en general.

UNA CITACION ESPECIAL

La mesa directiva de la Convención nos encarga citar a todos los convencionales y secretarios generales de la organización a fin de que concurran a esta interesante asamblea a tomar parte en los importantes debates puestos en tabla y poner y clausurar dignamente este torneo proletario.

CITACIONES

Centro Santiago de la Unión Nacional.—A junta general para hoy a las 2 P. M.

Centro de Tapiceros de Santiago.—Al directorio para hoy a las 10 A. M.

Asamblea Pro Salvación de la Raza.—La reunión de hoy.—Hoy a las 10 A. M., el comité directivo de esta asamblea.

Sociedad Instructiva de S. M. Ambos Sexos La Aurora.—Junta general extraordinaria para hoy Domingo a las 11 A. M.

Unión Central de Empapeladores en Resistencia.—A reunión a los compañeros que quieran tomar parte en el programa-rifa, hoy a las 9 en nuestra secretaría, Santiago.

Sociedad de Inválidos del 79 y Veteranos del Ejército y Armada. —A sesión de junta general para hoy a las 3 P. M.

Unión de Operadores Electricistas.—Importante asamblea. — Hoy a las 10 A .M. a los socios que componen esta institución.

Unión Sindical Femenina Católica.—Hoy a las 10 de la mañana reunión de las delegados de los diversos sindicatos.

Sindicato de Albañiles.—Hoy a las 10 de la mañana reunión general de todos los compañeros.

Sindicato Blanco de la Policía de Aseo.—Mañana en el local de la Casa del Pueblo sesión de directorio.

Sindicato de Pintores.—A junta general para el Martes a las 7 P. M.

Círculo Arturo Prat de la Unión Nacional.—Se recomienda a los socios pasar a visitar al señor Jorge Becerra, que se encuentra enefermo en el Hospital San Juan de Dios, sala del Carmen N.o 230.

—Han sido designados directores de turno por la presente semana los señores Casiano Miranda y Miguel Rodríguez.

El Martes se efectuará la asamblea general de socios a junta general extraordinaria para el Martes próximo.

Centro "Exequiel Vilches". — Para el Martes 9 a junta general extraordinaria a las 9 1|2 P. M. en punto.

Sociedad de Proveedores de Leche. —A junta general extraordinaria para mañana Lunes, a las 9 P. M., en Borgoño 1349.

Grupo Anarquista Rebelión.— A todos los componentes para hoy, a las 3 P. M., en Franklin N.o 1407.

Sociedad de Pintores Miguel Angel —A junta general para hoy, a las 10 A. M.

Sociedad de Artesanos La Unión (Sección de Sanidad).—A sesión ordinaria para mañana, a las 9 P.

Unión en Resistencia de Obreros en Maderas.—A todos los miembros pertenecientes a esta organización. a las 9 1|3 A. M.

Unión en Resistencia de Albañiles y Ayudantes.—Para hoy, a las 8 A. M. a todos sus asociados.

Unión de Talladores y Escultores en Maderas—A los miembros de este gremio, como también a los delegados de fábricas, a las 10 A. M., en Nataniel 467.

Federación de Organizaciones Autónomas—A los delegados para hoy, a las 4 P. M., en el sitio de la conferencia pública, Avenida Matta esquina de San Ignacio.

Unión de Baldosistas.—Al gremio de Baldosistas para hoy, a las 9 A. M.

Federación de Pintores.—A junta general, a las 9.30, en Nataniel 1057.

Centro Santiago de Instrucción y Recreo.—Al Directorio para hoy, a las 10 A. M., en calle Eleuterio Ramírez N.o 758.

Unión Local de la I. W. W.— A las 10 A. M. de hoy se verificará la asamblea mensual.

En la tarde uno de los miembros de esta entidad disertará sobre los actuales acontecimientos políticos.

Consejo I. de la Manufactura (Sección I. Calzado y Curtidores). —A reunión general para hoy, a las 9 1|2 A. M., en Nataniel 2024.

Confederación de Sindicatos Blancos de Chile.—A las 10 A. M. a los delegados para tratar asuntos de urgencia.

Cuadro Artístico Alejandro Flores. —Para hoy, a las 3 P. M., a todos sus componentes, en Santa Rosa 254.

Federación de Obreros de Imprenta de Chile (Sección Santiago).— De 10 a 12 1|3 se efectuará la gran asamblea.

Sociedad de Empleados de Farmacia.—A junta general extraordinaria para hoy, a las 9 1|3 A. M.

VARIOS

NUEVO CONJUNTO ARTISTICO.— Se ha fundado una nueva entidad artística, cuyo nombre es Conjunto Artístico Sindical Carmelo y Praga.

En su primera sesión eligió la mesa directiva siguiente:

Presidente, señor J. M. Espinoza; secretaria, señorita María Santibáñez; tesorero, señor Carlos Palacios; director artístico, señor Narciso Sontibáñez; segundo director artístico, señorita María Apiolazza; vocales, señores Pedro Fuentes, Leandro Fuentes y señor Carlos G. Gonzáles; apuntador, el señor Leandro Fuentes.

UNION LOCAL DE LA I. W. W.— A pedido del conferencista, diputado señor Lois, se ha suspendido la controversia con el Pbro. señor Alejandro Silva, que estaba anunciada para hoy, en el local social de esta entidad.

El Jueves próximo los señores Alfonso Claro y Carlos Salinas, ex-presidentes de la Federación de Estudiantes de Bolivia, que han sido deportados, disertarán sobre los actuales acontecimientos de aquel país.

CENTRO "EXEQUIEL VILCHES". —Varias noticias.—Se encuentra enfermo el señor Guillermo Dóren presidente de la Sociedad "Manuel Rodríguez" y vice-presidente honorario del Centro. Se cita a reunión para hoy a las 9 y media A. M. en San Diego esquina Avenida Matta para ir a visitar al señor Dóren al Hospital de San Vicente, Sala N.o 45.

Fiesta del Libro.—Se realizará el 19 o el 26 del próximo mes de Octubre. Es obligación de todos los socios de cooperar a su éxito. Todos los miembros del directorio reciben erogaciones u obsequios de especies alimenticias o de vestuario para llevar a los reos de la Penitenciaría. En nuestro local social, San Francisco 748, se reciben los obsequios que quieran hacer los particulares, instituciones, casas de comercio, etc.

SOCIEDAD LA UNIVERSAL.—A junta general ordinaria (continuación de la anterior) para hoy a las 9 A. M.

—La secretaría recomienda a los socios mantener al día el índice de domicilios para que el nuevo recaudador, don Manuel Pantoja A., pueda cumplir en mejor forma su cometido.

—Corresponde pagar la cuota mortuoria anticipada N.o 25.

—Se hace saber a los herederos legítimos del socio fallecido, señor José A. Palma, que deben presentar a la secretaría los documentos oficiales que acrediten el derecho para la percepción de la cuota mortuoria N.o 24. Plazo: 6 meses, contados de la fecha del fallecimiento del consocio nombrado.

SOCIEDAD MANUEL RODRIGUEZ.—Se pone en conocimiento de los señores socios que, encontrándose enfermo de cuidado el señor Guillermo Dóren, pasen a visitarlo al Pensionado San Vicente de Paul pieza N.o 45, a imponerse del estado de su salud.

EN LA SOCIEDAD JUAN M. DAVILA BAEZA

INAUGURACION DEL SALON-TEATRO Y BIBLIOTECA

Con motivo de la inauguración oficial del Salón-Teatro y Biblioteca, esta institución celebrará durante el día de hoy varios festejos.

De 10 A. M. a 1 P. M., habrá una reunión social, durante la cual se verificará el acto de la inauguración.

En la noche, a las 9 P. M., se realizará una interesante velada literario-musical, para lo cual hay preparado un buen programa. Como números principales del programa de esta fiesta figuran los discursos de los señores Luis Ramírez Sanz y Luis Ortúzar G., presidente y socio honorarios de la institución.

La parte musical está a cargo de una buena orquesta que ejecutará magníficas piezas.

LA ASAMBLEA DE HOY DE LOS VECINOS DE LA COMUNA MAESTRANZA

Hoy, a las diez y media A. M. se reunirán los vecinos de la Comuna Maestranza, en el Salón de Honor de la Escuela Superior N.o 2, para seguir tratand las interesantes materias dilucidadas en la sesión última y que tienen relación con el alumbrado, la pavimentación, higiene y fundación de un Liceo Nocturno gratuito, que tanta falta hace a ese barrio. El local de la reunión está en la calle Carmen 518.

Los vecinos, que por algún motivo no hayan recibido invitación, pueden asistir sin necesidad de ésta.

Han prometido asistir a la asamblea varios diputados que viven en la Comuna, los comandantes de Regimientos señores Blanche y Viaux, y el 2.o Alcalde señor Viterbo Osorio y el regidor don Ricardo Guerrero.

CORREAS DE SUELA
CLASE SUPERIOR
De 1¼' hasta 6' de ancho, ofrece a precios muy convenientes la
FUNDICION GRAJALES
TELEF. ING. EST. 5 —:— GRAJALES 2548

FLETES
ENTRE SANTIAGO, SAN BERNARDO, ALTO DE JAHUEL Y BUIN
A precios más bajos que cualquier otro medio de trasporte, por medio de auto-camiones de gran tonelaje.
HORACIO ECHEGOYEN B.
UNION AMERICANA 33 — TELEF. 111 (ESTACION)
SANTIAGO

SOCIEDAD NACIONAL DE AGRICULTURA
EXPOSICION DE ANIMALES
SE EFECTUARA EN LA PRIMERA QUINCENA DE NOVIEMBRE
Las inscripciones permanecerán abiertas desde el 10 del corriente hasta el 10 de Octubre, y se reciben diariamente en la Sección Ganadería de la Sociedad.
MONEDA 1125

Fábrica de Sillas "La Moderna"
SUBLE 1355. — Oficina Central: SAN ANTONIO 281
Quedan 10 números del 3.er Club
CUOTA SEMANAL: $ 2.50
Aprovechad: con facilidades de pagos.
Ventas al contado. Despachos a provincias. — En el 9.o Sorteo del Club N.o 1, favorecido el N.o 19, perteneciente al señor H. Cartagena, Av. León 1225. En el 4.o Sorteo del Club N.o 2, salió favorecido el N.o 81, perteneciente al Sr. Miguel Miranda, Rivas 101.
— PIDAN PROSPECTOS —

FERROCARRILES DEL ESTADO

CONCURSO

Llámase a concurso para proveer dos plazas de dactilógrafas para la Oficina de la Administración de la 2.a Zona, Estación Alameda con renta a jornal de 2,400 anuales cada una.

El concurso se verificará en la Universidad Ferroviaria, el 8 de Setiembre, a las 16 horas.

Bases y antecedentes pueden consultarse diariamente en la Secretaría de la Administración, de 10 a 11 A. M.

(N.o 42).— Se solicitan propuestas públicas para el arrendamiento del local que para buffet, posee la Empresa en la Estación de Parral.

Bases y antecedentes, pueden consultarse en las oficinas del Departamento de Transporte, Estación Mapocho.

Las propuestas se abrirán el Lunes 15 de Setiembre, a las 8 de la tarde, en las oficinas del Jefe del Departamento de Transporte (Estación Mapocho), y en las del Administrador de la Tercera Zona, en Concepción.

EL JEFE DEL DEPARTAMENTO DE TRANSPORTES.

[illegible]BRICA CORSETERIA [illegible]

CORSES "FARADOR" A$18.—

"La Flor del Día"

CALZADO "COLLE"
CORSES FARADOR

"La Flor del Dia

El Calzado Sin Rival

Sólo a 18, 21 y 28 pesos, ricos corses - faja "Silueta Farador".

PRECIOS DE GRAN RECLAME

También, por transformación del local, liquidamos toda nuestra existencia de calzado fino de lujo.

"LA FLOR DEL DIA"

San Antonio 98, esquina Moneda.

CIGARRILLOS
APIS
VIRGINIA
80 cts. CAJETILLA.

Anilinas alemanas Brauns "Corona"
para teñir en casa son las mejores y de éxito seguro.
80 distintos colores, siempre en existencia.
BOTICA GREVE, AHUMADA 246

RAULI
muy seco, para puertas, 2x3, 2x4, 2x6, 2x8, cepillado y palillos 1x2, tiene listo para entregar
"La República"
BARRACA Y FABRICA DE MADERAS
DOMEYKO 2354

CASA DEL VALLE
PORTAL MAC-CLURE ESQ. MONJITAS

FIESTAS PATRIAS

CASA DEL VALLE
PORTAL MAC-CLURE ESQ. MONJITAS

NUESTRA CASA EN EL DESEO DE CONTRIBUIR A LA UNIFORMIDAD DEL EMBLEMA NACIONAL, A RESUELTO OFRECER UNA REALIZACION EXTRAORDINARIA DE BANDERAS, HECHAS EN SUS TAMAÑOS REGLAMENTARIOS Y CON SUS VERDADEROS COLORES, A PRECIOS FUERA DE TODA COMPETENCIA

PILOTINAS de seda.
JERSEY, bordados y estampados.
MATELASSE, gran moda.
BROCHE de seda, Novedad.
MARROCAIN, lisos y estampados.

CHARMEUSSE de seda, metro	$	35.—
FULGURANTE de seda, metro	$	38.—
MOHARES de seda, metro	$	38.50
Un gran surtido en Crepé de Chine, 75 colores, clase muy fina, metro	$	25.50
CREPE Georgette, lindos colores, metro	$	20.—

COVER-COAT de lana artículo de moda.
LANAS Broché, gran surtido.
LANAS bordadas, novedad de la estación.

POPELINAS de lana, gran variedad de colores,	$	15.90
Otro surtido en 135 ctms. de ancho	$	19.50
Otro surtido en clase muy fina	$	22.—
BROCHES de lana rebajados, a	$	18.50

BANDERAS

Tamaños

De 100 x 150	$	14.—
De 120 x 180	$	18.—
De 160 x 240	$	35.—
De 200 x 300	$	55.—
De 240 x 360	$	68.—

En Fantasías, Adornos y Pajas para Sombreros hemos recibido un inmenso surtido de última moda, artículos que ofreceremos con rebajas de precios.

Ropa Blanca para Señoras

CAMISAS de día, con deshilado, $ 5.80, $ 4.80 y	$	4.—
CAMISAS de día en buen lienzo con tiras bordadas $ 9, 8.50, 8, 7.50 y	$	6.—
CAMISAS bordadas en la misma tela, $ 11, 9 y	$	7.—
CAMISAS de noche en rico lienzo con deshilados, $ 12 y	$	10.—
CAMISAS de noche, finas con bordados y recortes, $ 18, 15, 14.50 y	$	13.50
CUBRE-CORSE y combinaciones.		
PANTALON buen lienzo, con calados $ 4.80 y	$	4.—
PANTALON madapolán, con bordado y entredós, $ 9, 8.50, 7.50 y	$	6.—
Realizamos un lote de Corsés en modelos de moda, a	$	9.50

LAS CARRERAS DE LA TARDE DE HOY EN EL CLUB HIPICO

LA PRUEBA, BASE DEL PROGRAMA, LA CONSTITUYE LA POLLA DE POTRANCAS. — APRECIACIONES Y PRONOSTICOS.

La temporada clásica ha entrado en su período más interesante. Ya la reunión pasada fué todo un acontecimiento turfístico con motivo de disputarse la Polla de Potrillos, correspondiendo hoy su turno a la de Potrancas.

Este clásico, como el anterior ofrece un interés excepcional y su pronóstico es sumamente abierto.

Son trece candidatas las que aspiran a los $ 20,000 de recompensa y son muchas entre éstas las con opción a adjudicarse el premio.

A nuestro juicio, Alderney, Castellamare, Jana, La Novena, La Paz y Zadorija son las cartas más indicadas.

Cada una de ellas cuenta a su haber con una destacada campaña que le dan títulos suficientes para que sean consideradas como las competidoras de más prestigio.

La forma en que ha venido triunfando últimamente Jana, dando cuenta no solo de animales de su sexo, sino también de los potrillos, demuestra que la hija de Javo, es una digna hermana de La Grippe y Risa Loca y que en consecuencia, la distancia debe acomodarle a sus medios. La pensionista del Binador, ha demostrado poseer gran clase y habiendo continuado su training sin interrupción, no titubeamos en hacerla nuestra favorita, asignándole los otros puestos del marcador a La Novena y Mucha Pena.

Se inicia el programa de esta tarde en nuestro principal Hipódromo con una prueba sobre 1,100 metros donde a nuestro juicio el ganador debe buscarse entre Mon Homme, Leoncito y Querella. Después de la carrera producida por Leoncito en la Polla de Potrillos estimamos que debe ser el vencedor, para los placés indicamos a Mon Homme y Querella.

A continuación viene una prueba de perdedores en la que Incidencia es una carta de primer orden.

La pensionista de Florentino Galvan al rematar segunda de Munda en la reunión pasada, demostró ser un animal digno de alternar con éxito con los perdedores, y como el lote en que se encuentra anotada es menos que regular la señalaremos para el primer puesto, junto con Fan Fan y Mistere para los placés.

Ocupa el tercer lugar el Premio Epopya, de análogas condiciones que la anterior.

Mata Penas, Aranjuez, La Décima y Quidie, deben disputarse el favoritismo del público, ya que todos ellos han venido produciendo carreras muy regulares, habiendo hecho ya méritos para obtener su primer triunfo.

Optamos por los tres primeros en el orden indicado.

Una prueba de remate viene en seguida, la que ha reunido la friolera de 23 inscripciones.

El peso bajo que por las condiciones de la carrera le ha correspondido a Long Long y la forma discreta en que ha estado corriendo en el Chile el hijo de El Tango, nos induce a encomendarle a él, la defensa de nuestro pronóstico, junto con Matorral y Latorre, que quedan designados para los placés.

En el Premio Espronceda, handicap sobre 1,600 metros, Gentilhomme, Boggle, Puelche y Sirsac, deberán ser los animales más boleteados, pues son los que más se destacan entre los trece anotados.

Gentilhomme, viene de llegar tercero detrás de Mentirosa y Guitón, performance que lo señala ahora como el rival de más mérito. Es nuestro preferido. Para los placés recomendamos a Boggle y Sirsac.

La penúltima carrera del programa sobre la distancia de 2,500 metros es de difícil pronóstico. Insaciable, que ha obtenido dos brillantes victorias lleva ahora 59 kilos por lo que estimamos que su opción ha disminuído. Echekalte, Atorrante y Metternich son los que a nuestro juicio van mejor colocados y serán los defensores de nuestro pronóstico en el orden indicado.

Termina la reunión con el Premio Easy sobre 1,600 metros que es después del Clásico la prueba que despertará mayor interés.

Malakoff, Puff, Chacaltaya, Guitón, Samuelito, Mentirosa serán los que cuenten con más partidarios y en realidad la prueba es bastante abierta y fuera de los nombrados más de uno puede obtener el triunfo. Nuestro favorito es la pupila del Stud Burlesco que en su última reunión se demostró como un animal de méritos, para los placés señalamos a Mentirosa y Guitón.

RESUMEN

1.a Leoncito, Mon Homme y Querella.
2.a Incidencia, Fan Fan y Mistere.
3.a Mata Penas, Aranjuez y La Décima.
4.a Long Long, Matorral y Latorre.
5.a Gentilhomme, Boggle y Sirsac.
6.a Jana, La Novena y Mucha Pena.
7.a Echekalte, Atorrante y Metternich.
8.a Chacaltaya, Mentirosa y Guitón.

CLUB HIPICO DE SANTIAGO. — Domingo 7 de Setiembre de 1924

PRIMERA CARRERA A LAS 2 P. M. 1,100 Mt.—Premio EDELWEISS.- Para caballos nacidos en Chile, ganadores de una carrera que no sea clásica o reglamentaria.— Peso: 3 años 54 kilos: 4 años y más. 59 kilos.— Recargo de tres kilos a los ganadores de $ 6,000 o más.— Inscripción: $ 30.— Premio: $ 3,000 al 1.o

Preparador	Dueño	Nombre	Peso	Edad	Sangre	Padre	Madre	Traje del jinete	Jinete
J. Méndez	J. Méndez	1 Dax	59	4	F	Montagú	Siriana	Lacre, lista negra, m. y g. lacre	No corre
D. Vial	A. Gatica	2 Foch	59	4	F	Siberién	Brigitte	Blanca, brazaletes negros	P. Rebolledo
J. Cavieres	Río Oro	3 Koliman	59	4	F	Last Reason	Age d'or	Azulino, g. negra borla oro	No corre
J. Celpa	Los Bomberos	4 Monday	59	4	F	Massenet	Florecilla	Blanca, faja azul, m. y g. lacre	No corre
A. Huerta	A. Huerta	5 Palinco	59	4	F	Rodilard	Marionette II	Cereza, cintura, faja, borla negra	No corre
C. Lacalle	La Peña	6 Artagnan	57	3	F	Mustafá	Allegiance	Granate, m. cel., g. neg. bor. oro	A. Gutiérrez
H. Pérez	Rex	7 Mon Homme	57	3	F	Eclair II	Golden Lady	Roja, g. negra	N. Ramírez
D. Yáñez	Good Hope	8 El Buin	54	3	F	Buñuelo	Alhouete II	Blanca, alamares y m. az., g. bl.	L. Bravo
P. Rojas	Mata Penas	9 Jacobino	54	3	15|16	Burlesco	Anunciadora	Amarillo braz. y g. solferino	S. Villanueva
J. Cavieres	G. Aguiar	10 Leoncito	54	3	F	Last Reason	Best Girl	Lila, m. lilas y negro listado	H. Ramírez
I. Yáñez	Jadil	11 Crimora	52	3	F	Burgomaster	Australia	Bl. b. ver. esm., m. bl., g. v. b. bl.	A. Nieto
P. J. Medina	Taltal	12 Querella	52	3	F	Brazil II	Quenelle	Azul y col. .., m. col., g. az. y c. l.	M. Aranda

SEGUNDA CARRERA. A LAS 2.30 P. M.— 1,400 metros.— Premio EMBAJADOR.— Para caballos de tres años. que no hayan ganado. —Peso: 56 kilos.— Inscripción: $ 40.— Premio: $ 4 000 al 1.o

Preparador	Dueño	Nombre	Peso	Edad	Sangre	Padre	Madre	Traje del jinete	Jinete
A. Muñoz	Ecuador	1 Discutido	56	3	F	Eclair II	La Victoire	Blanco y negro listado, g. blanca	J. Morán
P. Rojas	Mata Penas	2 Fan Fan	56	3	F	Pibe	Olga	Amarilla, braz. y g. solferino	S. Villanueva
J. B. Castro	Good Friend.	3 Garete	53	3	F	Matador	Fricka	Castaño, m. y g. amarilla	R. Villanueva
L. Navarro	Indígena	4 Indalicio	56	3	F	Fío	Belicosa	Morado, g. oro	R. Ubilla
I. Espinosa	I. Espinosa	5 Keysol	56	3	F	Orwin	Menta II	Verde, brazaletes y g. lacre	L. A. Soto
D. Sandoval	D. Urrutia	6 Marly	56	3	F	Burgomaster	Hossanna	Azul y blanco listado, g. lacre	No corre
I. Yáñez	Ossyris	7 Almoneda	54	3	F	Alanés	Madelón	Solferino, g. oro	A. Nieto
F. Galván	Limited	8 Incidencia	54	3	F	Prestige	Quai d'orsay	Gris perla, g. negra	A. Gutiérrez
D. Vial	A. Gatica	9 La Primera	54	3	F	Buñuelo	Tontita	Blanco, brazaletes negros	V. Marinay
C. Rodríguez	I. Valdés	10 M. Vescera	54	3	F	Burgomaster	Rib Rat	Verde, g. rosada	H. Ramírez
H. Pérez	Junquillar	11 Mistere	54	3	F	Buñuelo	Terracotta	Frutilla, alam. y g. azul, bor. oro	N. Ramírez
J. Cavieres	G. Aguiar	12 Xovaleska	54	3	F	Trefle	Escalerilla	Lila, m. lilas y negro list., g. lila	R. Henríquez

TERCERA CARRERA, A LAS 3 P. M. — 1,500 metros. — Premio EPOPEYA. — Para caballos de tres años, que no hayan ganado. — Peso: 56 kilos. — Inscripción: $ 40.— Premio: $ 4,000 al 1.o.

Preparador	Dueño	Nombre	Peso	Edad	Sangre	Padre	Madre	Traje del jinete	Jinete
L. Navarro	Indígena	1 Quidia	57	3	F	Dominguito	Queen May	Morado, gorra oro	R. Ubilla
I. Yáñez	Ossyris	2 Almanzor	56	3	F	Buñuelo	Ravernne	Solferino, gorra oro	A. Nieto
C. Rodríguez	I. Valdés	3 Aranjuez	56	3	F	Burgomaster	Batalla II	Verde, gorra rosada	H. Ramírez
D. 2.o Díaz	Alcázar	4 Calderón	56	3	F	Marcosol	Barcola	Acero, alamares y gorra lacres	R. Henríquez
R. Díaz	Nos	5 Evohe	56	3	F	Mustafá	Etoile d'or	Azul eléctrico	P. Rebolledo
D. Sandoval	J. Bories	6 Labrador	56	3	F	L. Reason	Kosima	Verde, m. id. y pl. en r., g. plata	C. Mujica
P. Polanco	P. Polanco	7 Libinock	56	3	F	Posseur	Merced	Azul, m. color., g. blanca	H. Huerta
P. Rojas	Mata Penas	8 Mata Penas	56	3	F	El Tango	Atalaya	Am., braz. y g. solferinos	S. Villanueva
A. Muñoz	A. Muñoz	9 Anfora	54	3	F	Lechuguino	Alice II	Blanca, cost. y g. azules	E. Cáceres
J. Celpa	Los Cardos	10 Cuñita	54	3	F	Last Reason	Dorama	Celeste, g. negra	J. M. Baeza
D. Galaz	D. Galaz	11 Jineta	54	3	F	Burlesco	Griselidis	Am., braz. y g. color.	W. Fuentes
D. Vial	A. Gatica	12 La Décima	54	3	F	Buñuelo	Haparanda II	Blanco, brazaletes negros	N. Ramírez

CUARTA CARRERA, A LAS 3.30 P. M. — 1,400 metros. — Premio ENCINA. — (De remate). — Para caballos de 4 años y más, nacidos en el país, que se rematen en $ 7,000. —Peso: 60 kilos. — Descargo de cuatro kilos a los que se rematen en $ 6,000; de 8 kilos a los que se rematen en $ 5,000 y de doce kilos a los que se rematen en $ 4,000. - Inscripción: $ 30. — Premio: $ 3,000

Preparador	Dueño	Nombre	Peso	Edad	Sangre	Padre	Madre	Traje del jinete	Jinete
A. Huerta	A. Huerta	1 Palinco	56	4	F	Rodilard	Marionette II	Cereza, cintura, faja, bor. negra	No corre
L. Navarro	Partenope	2 Alazán	52	5	F	Siberien	Picaruela	Verde, braz. blancos, g. lacre	R. Ubilla
I. Yáñez	I. Yáñez	3 Grampián	52	5	F	Mustafá	Marakest	Rosado y celeste listado	A. Nieto
J. Vial	El Bosque	4 Latorre	52	4	F	Rolando II	Galejade	Negro, faja y g. verde	H. Ramírez
A. Muñoz	A. Buzeta	5 Matorral	52	4	F	Altanero II	Valenciana	Blanco y lacre en r., g. blanca	E. Cáceres
J. Celpa	Los Bomberos	6 Monday	52	4	F	Massenet	Florecilla	Blanco, f. azul, m. y g. lacre	No corre
R. Díaz	J. Jorquera	7 Madagascar	50	4	F	Burgomaster	Alucema	Bronce, m. solferino, gora oro	No corre
D. Sandoval	Triunfo	8 Poruña	50	5	F	Pirapó	Doncella	Amarillo, braz. y g. turquesa	No corre
A. González	A. González	9 Abrantes	48	5	F	Altanero II	Hungara	Verde, estrela blanca	M. Zúñiga
J. Cavieres	Sauzal	10 Don Gonzalo	48	5	F	Eclair II	La Galera	Negro y color. en r., g. negra	R. Henríquez
E. Molina	El Desvío	11 Gorgonzola	48	6	F	E. Low	Burla	Blanco, braz. turquesa	No corre
R. Díaz	J. A. Leyton	12 Indino	48	6	F	Etoio	Kosima	Amarillo claro, g. turquesa	Ar. Silva
P. Polanco	P. Polanco	13 Juglar	48	4	F	Melbourne	Black Berry	Azul, m. color., g. blanca	L. González
J. J. Munita	Ascot	14 Landry	48	6	F	Celso	Zórica	Oro, m. y g. negra	U. Ibarra
J. J. Munita	Ascot	15 Shylock	48	6	F	Viraró	Zórica	Oro, m. y g. negras	No corre
H. Pérez	Tally-Ho	16 Long Long	48	4	F	El Tango	Mecánica	Blanco y lac. en r., g. azul	N. Ramírez
V. Jofré	R. Harris	17 Masanielo	48	6	7|8	Posseur	F. de un día	Blanco cruz., braz. y borla cereza	C. Santelices
R. Ramírez	Buen Ojo	18 Rintintín	48	6	F	Stolypin	Rhe	Solf., braz. y g. negra, borla oro	C. Sagredo
A. Rodríguez	F. Marín	19 Wintergreen	43	6	F	Olascoaga	Noguette	Grosella, estrella crema	No corre
C. Ruz	C. Amaro	20 Hot Point	46	4	F	Orwin	R. Flush	Granate, m. azulino, g. blanca	J. Alarcón
F. Rojas	J. L. Prain	21 Last Gift	46	5	F	Barsac	Orgullosa	Naranja, m. turq., g. naranja	J. Guajardo
U. Duque	Urbión	22 Tártana	46	5	F	Alanés	Bromita	Salmón, m. y g. verdes	W. Fuentes
O. Fuenzalida	U. Verdugo	23 Telilla	46	6	3|4	Turin	Inesita	Verde, estrella y g. rosadas	Osorio

QUINTA CARRERA, A LAS 4 P. M. — 1,600 metros. — Premio ESPRONCEDA". — Para caballos que hayan ganado más de $ 15,000.—Handicap.—Inscripción: $ 40. — Premio: $ 4,000 al 1.o

Preparador	Dueño	Nombre	Peso	Edad	Sangre	Padre	Madre	Traje del jinete	Jinete
C. Rodríguez S.	I. Valdés	1 Kansas	58	5	F	Burgomaster	La Boule	Verde, g. rosada	H. Ramírez
D. Vial	A. Gatica	2 Picarón	57	4	F	Siberien	Picaruela	Blanca, brazaletes negros	C. Pombet
P. Polanco	"Arauco"	3 Boggle	54	5	7|8	Hassard	Dundrennan	Neg., m. azulino, g. negra	P. P. Quezada
F. Guzmán	G. Bushell	4 Puelche	54	4	F	Olascoaga	Valsouria	Solf., huin., cue., bo., pu. y g. neg.	Adm. Silva
E. Rodríguez	A. León A.	5 Gentilhomme	53	5	F	Mustafá	Catamarca	Solf., cel. y ver. en rue., g. sol.	R. Hernández
D. Sandoval	D. Urrutia	6 Percala	51	3	F	Pirapó	Shylass	Azul y blanco listado g. lacre	A. Nieto
D. Galaz	V. Ugarte M.	7 Moloch	49	6	F	San Marcos	Bengala	Oro, m. lacre, g. negra	U. Ibarra
E. Fuentes	Ebeache	8 Gondolero	48	4	F	Comisario	Umbel	Verde os. alam. y g. negra	L. González
J. J. Munita	Ascot	9 Landry	47	6	F	Celso	Zórika	Oro m. y g. negra	N. N.
E. Polanco	E. Polanco	10 Sirsac	47	5	F	Barsac	Sidecomb	Solferino	C. Guerra
R. Bustos	Olvido	11 Hidalga	41	6	F	Brazil II	Calcutta	Frutilla, gorra morada	P. Silva

SEXTA CARRERA, A LAS 4.30 P. M. — 1,600 metros. — Premio POLLA DE POTRANCAS", (Reglamentaria). Para potrancas de tres años. nacidas en el país. — Peso: 54 kilos.—Entrada: $ 200. — Premio: $ 20,000 a la 1.a, $ 4,000 a la 2.a y $ 2,000 a la 3.a Además. cada potranca que corra pagará una cuota de $ 300, que se agregará a los premios en la siguiente forma: 50 por ciento a la 1.a, 30 por ciento a la 2.a y 20 por ciento a la 3.a

Preparador	Dueño	Nombre	Peso	Edad	Sangre	Padre	Madre	Traje del jinete	Jinete
J. Cavieres	G. Aguiar	1 Alderney	54	3	F	Alanés	Parterre	Lila, m. lila y negro listado	A. Nieto
C. Rodríguez	I. Valdés	2 Castallamare	54	3	F	Burgomaster	Porte Cigarette	Verde, gorra rosada	H. Ramírez
E. Molina	R. Barros	3 Hecatombe	54	3	F	J. César	Brea	Ne. y la. p. mi., botam. pl., b. oro	L. Zamora
E. Fuentes	Ebeache	4 Humorada	54	3	F	Comisario II	Royal Red	Verde oscuro, alam. y g. negra	P. P. Quezada
F. Galván	Limited	5 Ica	54	3	A. A.	Fío	Belle Etoile	Gris perla, gorra negra	A. Gutiérrez
E. Hernández	Binador	6 Jana	54	3	F	Brazil II	Javo	Terracota, gorra azul	Alf. Silva
R. A. Ramírez	Lo Ortúzar	7 La Novena	54	3	F	Buñuelo	Miragarria	Plomo, lunares, m. y g. blanca	A. Molina
L. A. Figueroa	El Amigo	8 La Paz	54	3	F	Eclair II	Pillita	este, gorra negra	V. Jara
J. Celpa	Los Cardos	9 Mucha Pena	54	3	F	Pibe	Chicana	Ros., alam. cue., pu. y g. azul	J. M. Baeza
L. Navarro	Parsifal	10 Narcisa	54	3	F	Buñuelo	Nagoya	Castaño, gorra negra	R. Ubilla
L. A. Benítez	Lampa	11 Picazón	54	3	F	Orwin	Kepta	Guinda seca	N. Ramírez
F. Guzmán	G. Bushell	12 Serenísima	54	3	F	Calvito	Sapientia	Solf. cel. y ver., en ruedas	Arm. Silva
R. Piérola	Tricolor	13 Zadorija	54	3	F	Osboch	Aldivia	Azul. m. bl. y colorada, g. colorada	E. Rebolledo

SETIMA CARRERA, A LAS 5 P. M.— Premio "EDWARD LOW". —Para caballos que hayan ganado más de $ 10,000.—Handicap.—Inscripción: $ 55.—Premio: $ 5,500 al 1.o

Preparador	Dueño	Nombre	Peso	Edad	Sangre	Padre	Madre	Traje del jinete	Jinete
José Cuevas	Importación	1 Electrón	61	7	F	Cuyano II	Sta. Elena II	Oro, faja y g. negras, borla oro.	A. Nieto
José Celpa	Los Bomberos	2 Insaciable	59	4	F	Burlesco	Delicia	Blanca faja azul, m. y g. colorad.	H. Ramírez
Juan Cavieres	Río Oro	3 Metternich	58	4	F	Mustafá	Transmute	Azulino, g. negra, golra oro.	J. M. Baeza
Dionisio Galaz	D. Galaz	4 Papagayo	57	6	F	Pirapó	Shylass	Amarilla, brazaletes y g. color.	P. P. Quezada
David Yáñez	Perillán	5 Perillán	56	4	F	Pirapó	Safo	Blanco, cruzado coral.	V. Jara
Florentino Rojas	J. L. Prain	5 Greeting's	53	5	F	Hallinton L.	Elevent	Naranja, m. turquesa, g. naranj	P. Rebolledo
Avelino Muñoz	Izarra	7 Echekalte	50	4	F	Altanero II	Alvy	Blanca, estr. verde, puñ. g. lac.	L. Bravo
L. A. Benítez	H. Pizarro	8 Atorrante	45	5	F	Last Reason	Buena Suerte	Azul, cuello, puños, alam. y g. oro.	C. Guerra

OCTAVA CARRERA, A LAS 5.30 P. M.—1,600 metros.—Premio "EASY".—Para caballos que hayan ganado más de $ 15,000.—Handicap.—Inscripción: $ 40.—Premio: $ 4,000 al 1.o

Preparador	Dueño	Nombre	Peso	Edad	Sangre	Padre	Madre	Traje del jinete	Jinete
Carlos Rodríguez	I. Valdés	1 Malakoff	60	4	F	Lord Bobs	Batalla II	Verde, g. rosada.	H. Ramírez
Art. Muñoz	República	2 Puff	60	5	F	Pibe	Phryné	Oro, cruzado negro, g. lacre.	E. Carrillo
E. Hernández	Binador	3 Greenock	58	4	F	Eclair II	Bonni Lassie	Terracota, g. azul.	No corre
C. Lacalle	La Peña	4 Big Baby	56	4	F	Y. Majestic	La Nenita	Granate, m. celestes, g. neg, b. or.	V. Jara
José Celpa	Los Bomberos	5 Bombero	56	4	F	Mustafá	Chela II	Blanca faja azul, m. y g. col.	E. Rebolledo
José Dalmau	Burlesco	6 Chacaltaya	53	4	F	Flandes	Uva Negra	Lacre, alamares y coc. oro.	J. M. Baeza
Darío Vial	W. Gatica	7 Guiton	53	5	F	Siberién	Fl. de Cactus	Blanca, barzaletes y g. escarlata.	L. Bravo
Fdo. Peralta	F. Peralta	8 Samuelito	52	4	F	Alanés	Brújula	Rosado, cllo., puñs. braz. y g. ver.	No corre
Luis Navarro	Parsifal	9 Picacho	51	5	F	Pibe	Cachitú	Castaño, g. negra.	R. Ubilla
Fl. Galván	Limited	10 Mentirosa	48	4	F	Baratiere	Memoir	Gris perla, g. negra.	A. Gutiérrez
Fl. Guzmán	Las Zorras	11 Jaramago	45	5	F	Ben	Mellín	Colorado.	No corre
D. Sandoval	G. Campo	12 Yokoska	42	4	F	Osboch	Lady Love	Blanca, faja y g. lacre.	C. Guerra

PRONOSTICO DE ALGUNOS DIARIOS Y REVISTAS PARA LA REUNION DE LA TARDE DE HOY EN EL CLUB HIPICO

Diarios y Revistas	1.a Carrera	2.a Carrera	3.a Carrera	4.a Carrera	5.a Carrera	6.a Carrera	7a Carrera	8.a Carrera
"LA NACION"	Leoncito M. Homme Querella	Incidencia Fan Fan Mistere	M. Penas Aranjuez La Décima	Long Long Matorral Latorre	Gentilhomme Boggle Sirsac	Jana La Novena M. Pena	Echekalte Atorrante Metternich	Chacaltaya Mentirosa Guitón
"LOS TIEMPOS"	Querella Leoncito M Homme	Mistere Fan Fan Incidencia	M. Penas Aranjuez Quidia	Long Long Matorral Latorre	Gentilhomme Boggle Sirsac	La Novena Jana Castellamare	Atorrante Echekalte Metternich	Chacaltaya Mentirosa Guiton
"LA HUASCA"	Leoncito M. Homme Querella	Incidencia Fan Fan Mistere	Aranjuez M. Penas La Décima	Don Gonzalo Long Long Matorral	Gentilhomme Boggle Kansas	Castellamare Jana La Novena	Echekalte Metternich Atorrante	Chacaltaya Guiton Mentirosa
"LA UNION DE VALPARAISO"	Querella Leoncito M. Homme	Incidencia Mistere Fan Fan	M. Penas Aranjuez La Décima	Long Long Latorre Matorral	Gentilhomme Boggle Sirsac	Jana Castellamare La Novena	Echekalte Greetings Metternich	Chacaltaya Mentirosa Guiton
"DEUTSCHE ZEITUNG"	Leoncito Crimora M. Homme	Incidencia M. Vescera Mistere	Aranjuez M. Penas La Décima	Don Gonzalo Long Long Tartana	Gentilhomme Picarón Boggle	Jana M. Pena Castellamare	Greetings Perillán Echekalte	Mentirosa Samuelito Chacaltaya
"BOLETIN MUNICIPA"	Querella M. Homme Leoncito	Incidencia Mistere Fan Fan	M. Penas La Décima Aranjuez	Long Long Latorre Don Gonzalo	Gentilhomme Bogle Sirsac	Castelamare Jana M. Pena	Echekalte Metternich Atorrante	Chacaltaya Guiton Mentirosa

PROBABLES MONTAS Y COMPETIDORES. — RESUMEN DE LOS TRABAJOS DE LA SEMANA. — ALGUNAS OPINIONES DE LA PRENSA.

RESUMEN DE LOS TRABAJOS EFECTUADOS DURANTE LA SEMANA POR LOS COMPETIDORES DE HOY EN EL CLUB HIPICO

PRIMERA CARRERA

PALINCO. — Viernes. — 1,200 (P. Rebolledo) 1.21 3|5, a voluntad.

MON HOMME. — Viernes. — 400 (N. Ramírez) 25 3|5. Repitió 400 en 24 2|5.

LEONCITO. — Jueves. — 600 (H. Ramírez) 38, acompañado de Kino (aprendiz) ganando Leoncito por dos cuerpos.

CRIMORA. — Viernes. — 700 (A. Nieto) 45 1|5.

QUERELLA. — Lunes. — 600 (R. Palma) 38 3|5. Repitió 700 en 45 3|5. — Jueves. — 400 (R. Palma) 25 3|5.

ARTAGNAN. — Jueves. — Gutiérrez) 38 2|5. Repitió

SEGUNDA CARRERA

DISCUTIDO. — Jueves. — (aprendiz) últimos 1,400 acompañado de Knave, tido por 4 cuerpos.

INDALICIO. — Jueves. — Gutiérrez) 44 1|5.

KERPSOL. — Jueves — tros (aprendiz) 1.48 3|5.

INCIDENCIA. — Jueves. — Gutiérrez 44 3|5.

MISTERE. — Lunes. — 1,400 mírez) 1.37, acompañado (A. Molina), ganó Mistere pos. — Viernes. — 700 45 1|5.

MARIA VESCERA. — Jueves. 1,600 (H. Ramírez) 1.52.

XOWALESKA. — Lunes. — (P. Silva) 1.52 2|5.

TERCERA CARRERA

JINETA. — Lunes. — 1,400 Quezada) 1.40 — Jueves. — Fuentes) 1.39.

CUSITA.—Lunes. — 700 tes) 47 3|5.

LIBINOCH. — Jueves. — Huerta) 48 2|5.

CUARTA CARRERA

GRAMPIAN. — Jueves. — Nieto) 47. Repitió 700 en 47

LATORRE. — Lunes. — Marinay) 38 3|5. — Jueves. — (H Ramírez) 1.36 2|5.

PARA TEÑIR EN CASA

y con éxito absoluto y durable debe usarse sólo las ANILINAS ALEMANAS BRAUNS "CORONA".

30 distintos colores ofrece

BOTICA ALEMANA ROSAS ESQ. BRASIL

Todo el mundo está convencido

de que el mejor sistema de medicación es por medio de Inyecciones Hipodérmicas. Y esto es razonable, el medicamento inyectado llega al organismo con toda su poder curativo, siendo sus efectos inmensamente superiores al de cualquier otro sistema.

EL LABORATORIO FRANCIA ha tenido que ampliar sus instalaciones para poder atender la enorme demanda que tienen sus productos, pues tanto los señores Médicos como el público en general, se han convencido de que sus Inyecciones Hipodérmicas para todos los usos—nada tienen que envidiar a las de los más afamados Laboratorios extranjeros.

Esto mismo fué reconocido en la última EXPOSICION INDUSTRIAL celebrada en Santiago, en que el Laboratorio Francia obtuvo el UNICO PRIMER PREMIO CON MEDALLA DE ORO por sus Ampolletas para Inyecciones Hipodérmicas, y últimamente, en la EXPOSICION INTERNACIONAL DE ESTRASBURGO—1923—obtuvo UN PRIMER PREMIO CON MEDALLA DE ORO.

Largo sería detallar uno a uno los diversos productos que prepara el Laboratorio Francia, y por eso ahora sólo nos limitamos a recomendar las Ampolletas para Inyecciones Hipodérmicas.

-CASA-
Aniceto García

Considerable Rebaja de Precios

LANAS

BENGALINA pura lana . . . . . . $ 9.50
POPELINA rica clase, de lana . . . . $ 12.50
POPELINA pura lana, superior, muy ancha . . . . $ 16.75
POPELINA pura lana, extra . . . $ 22.50
ESCOCES pura lana . . . . . $ 11.75
GABARDINA pura lana . . . . . $ 12.50
GABARDINA pura lana, buen ancho . $ 15.25
GABARDINA pura lana, 140 ctms. . . . $ 23.75
CREP Marrocain pura lana, 140 ctms. $ 23.50

SEDAS

RASO de seda . . . . . . $ 10.50
PONGEE pura seda . . . . . $ 11.75
MESALINAS doble ancho, pura seda. . $ 19.75
CREP Georgette muy fino . . . . $ 21.50
ESPUMILLAS francesas rica seda . . . $ 23.40
TAFFETAN doble ancho . . . . . $ 27.50

ALGODONES

GENERO fantasía estilo Egipcio . . . . $ 2.50
CREP fantasía . . . . . . $ 2.40
CREP fantasía Tutankamen. . . . . $ 3.60
POPELINAS media seda, para camisas de hombre . . . . . $ 7.75
PONGEE Pekín, estilo Egipcio . . . $ 6.90
VELOS doble ancho, estilo Egipcio . . . $ 7.50

SABANAS Y ROPA BLANCA

SABANAS crea cruda, $ 10.25 y . . . $ 9.75
SABANAS crea blanca. . . . . . $ 11.50
SABANAS crea blanca, 1 1\|2 plaza . . $ 14.75
SABANAS crea blanca, 2 plazas . . . $ 19.75
SABANAS crea blanca, medio hilo, 2 plazas . . . . . $ 26.50

SE LIQUIDAN 2,000 DELANTALES DE LIENZO BRIN Y VICHY A PRECIOS DE VERDADERA LIQUIDACION

Casa Aniceto García

DELICIAS 1799, ESQUINA A. BARROSO

CABALLEROS:

Todavía hay tiempo antes del 18.
CASIMIRES INGLESES
Ultimas novedades, por cortes
Precios excepcionales

JAMES DAVEY
HUERFANOS 716

PARA LA IMPOTENCIA

FORTAGOL

Fabricación
DE PUERTAS, VENTANAS Y GALERIAS DE TODAS CLASES
hace y tiene lista para entrega inmediata.

LA REPUBLICA

Barraca y Fábrica de Maderas.
DOMEYKO 2354

Compro Joyas
con brillantes, perlas, diamantes.
Pago inmediato.
— ESTADO 56 —

DEBILIDAD SEXUAL

SE CURA INFALIBLEMENTE CON
FORTAGOL
¡Nunca falla! En todas las buenas boticas

LAUREL SECO
1\|2x10, 3\|4x10, 1x10, 1 1\|2x10, 2x2, 2x3 y 2x4, en bruto y elaborado, tiene gran existencia
"LA REPUBLICA", BARRACA Y FABRICA
DOMEYKO 2354

Fábrica de Muebles de Mimbre
Gran surtido POR MAYOR Y MENOR
Gran novedad en los últimos estilos. Se hace toda clase de muebles concernientes al ramo.
Comedores y dormitorios ingleses
JOSE BRAVO V.—San Diego 39

TEJIDOS DE PUNTO
TRAJES DE LANA CON SEDA BOUCLETTE, ARCO IRIS
Modelos de Novedad
CASACAS, BUFANDAS DE SEDA MULTICOLOR
Artículos fuera de Estación a mitad de precios.
The Jersey
— DELICIAS 909 —

PATENTES DE INVENCION

Al Ministerio de Industria y Obras Públicas se han presentado los siguientes inventores, pidiendo que se les conceda patente de privilegio por los inventos que se indican:

La firma norteamericana **INTERNATIONAL COPPERCLAND COMPANY**, de Delaware, para "Mejoras en la fabricación de tejuelas de material de composición, revestidas con una capa metálica de protección contra la intemperie".

Don **EDUARDO BROWN BUSTOS**, para "Un nuevo procedimiento para la elaboración del salitre a base del empleo de aceite, petróleo o alquitrán".

Se da este aviso en cumplimiento de las disposiciones reglamentarias correspondientes y a los efectos de las oposiciones o reclamos que pudieran presentarse.

EL JEFE DE LA OFICINA DE PATENTES DE INVENCION

ABRANTES. — Viernes. — 1.400 (aprendiz) 1.41 3|5.

RINTINTIN. — Viernes. — 800 metros (aprendiz) 51.

TARTANA. — Jueves. — 1,600 (W. Fuentes) 1.52.

QUINTA CARRERA

BOGGLE. — Jueves. — 1,400 (P. Quezada) 1.34 2|5, acompañado de Juglar (L. González), ganó Boggle por cuatro cuerpos.

PUELCHE. — Lunes — 800 (P. Silva) 52, acompañado de Jaramayo (Ar Silva), llegaron iguales. Repitieron 800 en 51 4|5, ganando Puelche por un cuerpo.

GENTILHOMME. — Jueves. — Una vuelta (R. Hernández) 3.17.

MOLOCH. — Jueves. — 1,300 metros (aprendiz) 3.6, acompañado de Inconstante (aprendiz), ganando éste por tres cuerpos.

LANDRY. — Jueves. — 1,400 (H. Ibarra) 1.34 2|5.

SIRSAC. — Viernes. — 1,400 (C. Guerra) 1.35 3|5, acompañado de Castilla (P. P. Quezada), ganando Sirsac lejos.

SEXTA CARRERA

HECATOMBE. — Lunes. — 1,600 (L. Zamora) 1.51.

HUMORADA.—Lunes. — 1,600 (P. Quezada) 1.49 2|5, acompañada de Humita (L. González), ganó Humita por dos cuerpos.

ICA. — Lunes. — 1,600 (A. Gutiérrez) 1.46, acompañado de Halagüena (R Hernández), ganó Ica, lejos.

LA NOVENA. — Viernes. — 700 (A. Molina) 43 2|5.

MUCHA PENA. — Lunes. — 1,600 (J. Baeza) 1.48 4|5, acompañada de Bombero (H. Ramírez), ganó Mucha pena, por dos cuerpos.

SEPTIMA CARRERA

INSACIABLE. — Viernes. — 800 (H. Ramirez) 51 3|5, acompañado de Monday (S. Fuentes), llegaron iguales. Repitieron 800 en 54, ganando Insaciable, léjos.

PAPAGAYO. — Jueves. — Una vuelta y 400 (aprendiz), última vuelta en 1.23.

ECHEKALTE. — Lunes. — 800 (L. Bravo) 53.

GREETINGS. — Jueves. — 1,200 (P Rebolledo), 1.20 3|5. Repitió 1,200 en 1.19 2|5, acompañado de Last Gift, ganando Greetings, lejos.

OCTAVA CARRERA

BIG BABY. — Jueves. — 1,600 (V. Jara) 1.52, a voluntad.

CHACALTAYA. — Jueves. — 1,500 (J. M. Baeza) 1.46 3|5.

GUITON. — Viernes. — 700 (aprendiz) 45 1|5.

MENTIROSA. —Jueves. — 1,400 (O. Marín) 1.36 4|5.

JARAMAGO. — Véase Puelche, 5.a carrera.

HERMOSURA
Y JUVENTUD

Hermosas palabras, que siempre anhelan para una distinguida dama. Conseguiréis estas cualidades si al notar que vuestro cabello comienza a encanecer usáis la

TINTURA
INSTANTANEA
François

No tiene rival, es conocida y apreciada por todo el mundo, ya sea en negro, castaño oscuro, castaño y castaño claro.

EN VENTA EN TODAS LAS FARMACIAS

MUEBLES
De comedor, dormitorio, escritorio

A PRECIOS SUMAMENTE BAJOS CON GRANDES FACILIDADES EN EL PAGO, VENDE:

La San Antonio
— MONEDA 952 —
FRENTE CASA MUZARD

RAULI
mach. 1x2 1|2. a $ 0.70 cada uno.
MUY SECO
BARRACA LA REPUBLICA
Domeyko 2354 — Teléfono 182

DISPEPTICOS:
NO MAS REGIMENES
NO MAS DOLORES

Los fastidios de la dieta pueden evitar todas las personas aquejadas de dispepsia, de gastritis de indigestión, de acidez estomacal, etc., etc. Actualmente pueden comer razonablemente, como todo el mundo, sin temor a dolores o malestar digestivo si toman media cucharadita de las de café, de Magnesia Bisurada en un poco de agua, después de cada comida. La Magnesia Bisurada neutraliza el exceso de acidez, hace cesar la fermentación que son las dos principales causas de los desarreglos digestivos y esto permite que el estómago efectúe normalmente sus funciones sin sufrimientos. Poco importa el grado de ruina en que se halle el estómago, vayan hoy mismo a la farmacia, y procúrense un frasco de Magnesia Bisurada, hagan una comida normal, como todo el mundo y terminenla tomando Magnesia Bisurada. Habrán tenido el placer de la comida y se sentirán perfectamente bien, coman razonablemente de todo lo que prefieran, tomen en seguida Magnesia Bisurada, y no tendrán que seguir ningún régimen ni temer ningún sufrimiento.

MADRES
LOS NIÑOS DEBILES DEBEN TOMAR
RECALCINE
EL MAS PODEROSO DE LOS TONICOS
SE VENDE EN TODAS LAS BOTICAS
RECOMENDADO POR PROFESORES Y MEDICOS EMINENTES

LAS CARRERAS MATINALES DE HOY EN EL HIPODROMO CHILE

Bastante novedoso es el programa que se desarrollará hoy en este hipódromo. Consta de siete pruebas que han reunido como de costumbre un buen número de inscritos, presentándose todas ellas bastante abiertas.

Inicia la reunión el Premio Uva sobre 1,200 metros, para cuatro años y más no ganadores. Entre los 17 inscritos que ha reunido, los que por sus performances anteriores deben pelear la carrera son Aristocrat, Norka, Mag y Amorosa, inclinándose nuestras preferencias para ganador por el primero de los nombrados, dejando a Norka y Amorosa para ocupar los lugares siguientes.

En los 900 metros de la segunda carrera han conservado su anotación 12 competidores siendo Trosky, Fiero, Prothos, Sovietista y Güira las que se presentan como las mejores cartas. Como tan buenas son las últimas carreras producidas por Fiero, le vamos a encomendar la defensa de nuestro pronóstico. Prothos y Güira son nuestros candidatos para ocupar los puestos siguientes.

Una linda carrera, que ha congregado un lote de primer orden, es la tercera carrera sobre 1,500 metros.

Gorgonzola que con tanto lucimiento se ha comportado últimamente es nuestro candidato para ocupar el puesto de honor.

Los enemigos más serios del hijo de Edward Low son en nuestro concepto Redondilla y Todo Ilusión, a los que dejaremos para los puestos siguientes.

Aunque Papirote ha corrido últimamente con poca suerte, le vamos a encomendar la defensa de nuestro pronóstico en los 900 metros de la cuarta carrera, ya que con los rivales que va debe ser poco menos que una fija.

Para que escolten al pupilo de F. Peralta recomendaremos a Taglioni y Lon; del último hemos tenido tales referencias que a lo mejor sale dejando a la cátedra con un palmo de narices.

Un lote sumamente modesto será el que dispute la quinta carrera sobre 1,500 metros.

Velada, Já Já, Garonne, Wintergreen y Georgette son las mejores cartas de la prueba. Já Já, Velada y Georgette, en el orden indicado serán los encargados de defender nuestro pronóstico.

Besarabia es nuestra favorita en los 900 metros de la sexta carrera por ir muy bien colocada en el peso y por su holgado triunfo en su penúltima presentación, cierto que en la última no logró figuración, pero eran tan manifiestamente contradictorias estas dos performances que a nadie han convencido.

Para escoltar a la hija de Burgomaster dejaremos a Vilú y Doddy.

Pone término a la reunión el Premio Uspallata sobre 1,500 metros, prueba sumamente abierta, en que de los 15 inscritos el único que ha rehuido el encuentro ha sido Kolima.

Gilguero, Tangola, Verdot, Iverdún, Bric a Brac y Farnesio son los mejores colocados según nuestro concepto. Bric a Brac es nuestra carta para el primer puesto y para los siguientes recomendaremos a Iverdún y Tangola.

RESUMEN

1.a carrera: Aristocrat, Norka y Amorosa.
2.a carrera: Fiero, Prothos y Güira.
3.a carrera: Gorgonzola, Redondilla y Todo Ilusión.
4.a carrera: Papirote, Taglioni y Lon.
5.a carrera: Já Já, Velada y Georgette.
6.a carrera: Besarabia, Vilú y Doddy.
7.a carrera: Bric a Brac, Iverdún y Tangola.

"PAVLOWA"

Las personas que saben apreciar un buen producto de perfumería, no dudan en adquirir los que llevan esta conocida marca. La Cie de Parfumerie "PALOVWA" París, se especializa en la destilación de esencias y lociones; asimismo, recomienda la exquisita

AGUA DE COLONIA
"PAVLOWA"

cuyo perfume suave, persistente y original no ha podido ser igualado.

La botica, droguería y perfumería "ITALIANA", Huérfanos 1020, es depositaria de los productos PAVLOWA, los cuales también se venden en las farmacias surtidas de Santiago.

Darling Products Co. London

LOS AFAMADOS PRODUCTOS DE ESTA CASA

TABLETAS PARA EL BAÑO "PINO RADIOL". SON UNA NECESIDAD INELUDIBLE PARA TODOS AQUELLOS QUE GUSTAN DE ESA SENSACION DE BIENESTAR QUE PRODUCE UN BAÑO AROMATIZADO CON "PINO RADIOL"

JABON "PINO RADIOL"

CONTIENE, COMO LAS TABLETAS, EXTRACTO DE PINO, LO QUE DA A SU ESPUMA UN PERFUME SUAVISIMO A LA VEZ QUE EJERCE UNA ACCION TONIFICANTE SOBRE EL CUTIS

AGUA DE COLONIA "DARLING"

LA COLONIA PREFERIDA DE LOS CABALLEROS. FRESCA, PERSISTENTE Y AGRADABLE

EN VENTA:
Botica, Droguería y Perfumería Italiana
HUERFANOS 1020
Y EN TODAS LAS BOTICAS SURTIDAS DEL PAIS

"NAZIMOVA",

LA MARCA QUE SE DISTINGUE POR LA CALIDAD INSUPERABLE DE SUS CREACIONES

AGUA DE COLONIA "NAZIMOVA"

LO DELICADO Y SUTIL DE SU AROMA SON UN DELEITE PARA LOS GUSTOS MAS REFINADOS

CREME "NEIGE DES ALPES"
"NAZIMOVA"

PARA REJUVENECER Y MANTENER LA TERSURA DE LA PIEL, NO HAY NADA COMPARABLE AL USO DIARIO DE ESTA MARAVILLOSA CREMA

LAIT "NEIGE DES ALPES"

COMPLEMENTO INDISPENSABLE DEL TOCADOR ELEGANTE. UN GENUINO EXPONENTE DE LA ALTA CIENCIA COSMETICA

"SIMI"

LA MUJER HERMOSA DEBE CUIDAR DE SU BELLEZA CON TODA DEDICACION. SI APARECEN EN EL CUTIS ESPINILLAS, PECAS O ARRUGAS, UNAS POCAS APLICACIONES DE "SIMI" BASTAN PARA HACERLAS DESAPARECER.

Los productos de la Cie. de Parfumerie "NAZIMOVA", París, se encuentran en venta donde sus únicos depositarios: "BOTICA, DROGUERIA Y PERFUMERIA ITALIANA", Huérfanos 1020 y en todas las buenas farmacias.

SE VENDE
TIENDA "LA SIMPATICA"
San Pablo 2990

Se vende por no poderla atender su dueño. Se exigen $ 50,000 al contado, resto con facilidades. Dirigirse a

SANTO DOMINGO N.o 1017

TIÑA UD. EN CASA
pero hágalo sólo con las
ANILINAS ALEMANAS BRAUNS "CORONA"
que son las únicas de éxito absoluto.
30 distintos colores ofrece
BOTICA KLEIN, HUERFANOS ESQ. BANDERA

UN PRODUCTO CONSAGRADO
Para tonificar el organismo, aumentar el apetito.
Para niños y convalescientes.
BIOGLANDINA
Una copita antes de las comidas.
Exija siempre este sello.

HIPODROMO CHILE. — Domingo 7 de Setiembre de 1924

PRIMERA CARRERA, A LAS 8.45.— Premio UVA.— Para 4 años y más no ganadores.— Peso de reglamento.— Descargo de 1 kilo por carrera perdida en el Hipódromo Chile.— Inscripción: $ 15.— Premio: $ 1,500 al 1.o— Distancia: 1,200 metros.

Preparador	Propietario	Nombre	Peso	Edad	Sangre	Padre	Madre	Traje del jinete	Jinete probable
Av. Muñoz	Ecuador	1 Pircun	61	6	15|32	Sándalo	Chilena	Blanco y n. list., g. bl.	J. Morán
J. S. Navarro	V. Herrera C.	2 Cornetín	60	4	F	Mayo	Costurera	Turquesa, m. y g. marrón	N. N.
J. S. Navarro	C. Salinas	3 Mollie King	59	5	3|4	Posseur	Fernanda	Azul. lac. y bl. en ruedas	M. Araya
C. A. Gómez	J. Toledo	4 Xanrof	59	5	F	Olascoaga	Peregrina	Morado g. verde nilo.	V. Fernández
A. Rodríguez	Trianon	5 Jacinto	58	4	3|4	Melbourne	Flonie	Violeta y gris peair list., g. n.	L. Torrealba
E. Cádiz	Royal Fox	6 Yum Yum	57	4	F	Olascoaga	Farie D.	Azul y oro por mitad.	M. Gamboa
A. Allen	Almendral	7 Kosmos	56	4	F	Crescendo	Fragilité	Cáscara grante. blanco	E. Díaz
C. Cornejo	R. Riofrío	8 Midinette	56	4	F	Mago	Costurera	Turquesa	A. Garay
R. Cárdenas	Columbia	9 Castellano	53	4	F	Longchamps	Ausonnia	Rosado. m. bl., g. bl.	A. Gutiérrez
A. Rodríguez	F. Marín	10 Parlachinita	52	4	3|4	Londres	Parlachina	Grosella estrella crema.	M. Núñez
J. Cuevas	J. Brignardello	11 Aristocrat	52	4	F	Sandridge	Lisisca	Bronce m. y g. caña.	M. Zúñiga
V. Herrera	S. Guerra	12 Florito	50	4	7|8	Matador	Florida	Rosado. cuello y puños negros	C. Santelices
A. Muñoz	Lonquimay	13 Norka	50	4	31|32	Solalinde	Mostaza	Negro faja oro.	E. Cáceres
J. B. Castro	Good Luch	14 Mag	48	4	F	Mago	Na-mi-ko	Negro lup. oro. g. negra.	A Calderón
P. P. Cancino	A. Vásquez	15 Amorosa	46	4	a|a	Sandrige	Lady Stone	Blanco. faja y braz. azul g. solf	A. Sánchez
M. Vargas	M. Vargas	16 La Liga	45	5	3|4	Pocochay	Raining	Granate cruz amarilla.	J. Osorio
J. F. Salinas	J. Cheetham	17 Marianita	45	6	F	Altanero II	Fredia	Oro braz. terracotta. g. terrac.	J. Alarcón

SEGUNDA CARRERA, A LAS 9.15.— Premio ULISES.— Handicap.—Para ganadores.— Inscripción: $ 15.— Premio: $ 1,500 al 1.o— Distancia: 900 metros

Preparador	Propietario	Nombre	Peso	Edad	Sangre	Padre	Madre	Traje del jinete	Jinete probable
D. Vial	A. Gatica	1 Trotzky	58	4	F	Siberién	L'Espingole	Blanco braz negros.	N. Ramírez
W. Fariña	Botafogo	2 Fiero	56	5	1|2	Ogro	Chilena	Chocolate m. y g. oro viejo	M. J. Silva
H. Vigouroux	M. Gonzáles	3 Sovietista	55	3	1|4	Ojito	Chilena	Rosado y g. bronce.	P Olguín
C. Oliveras	Curicó	4 Prothos	54	6	F	Pibe	elat	Verde. m. y g. lacre.	E. Cáceres
A Luna	Potosí	5 Pinturera	52	4	F	Pibe	aresse	Esmeralda. g. negra.	Alf. Silva
E. Muñoz	M. Clérigo	6 C. Borgia	50	4	F	Billy Boy	Merced	Verde braz. y g. naranja.	R. Henríquez
V. Herrera	S. Guerra	7 Jarana	50	3	F	Burlesco	Kartofel	Rosado puños cuello y g. negra	C. Santander
S. Rojas	D. Ramírez	8 Yo	50	6	7|8	Bob Roy III	Pirouette	Salmón banda m y g. verde	M. Rojas
J S. Castro	O. Boetinger	9 Bombé	49	6	F	Lumaco	Acuarela	Blanco y negro en ruedas. g. lac.	R Olguín
C. Morris	La Luna	10 Guira	48	4	F	Comisario	oval Reed	Negro botones oro g. lacre b. o	C. Santelices
Sdo. Miranda	L. Olivares	11 Diva	47	4	1|2	Saint Andrew	hilena	Oro. azul y lc. en círculos g az.	J. Guajardo
A. Guitienne	Flereau	12 Saddie	42	6	F	Barsac	nis Ball	Lacre y oro en ruedas. g. oro	G. Valencia

TERCERA CARRERA. A LAS 9.45. A. M.— Premio URBS.— Para omniums.— Handicap.— Inscripción: $ 20.— Premio: $ 2.000 al 1.o— Distancia: 1.500 metros

Preparador	Propietario	Nombre	Peso	Edad	Sangre	Padre	Madre	Traje del jinete	Jinete probable
L. Navarro	angolava	1 Turista	58	4	F	El Tango	Estrella IV	Amarillo grante. verde	R. Ubilla
C. Cornejo	A. Vargas	2 Todo Ilusión	56	5	F	Espectro	Green Cap	Azul m. y g. oro.	A. Nieto
C. A. Gómez	C. A. Gómez	3 Torquemada	54	5	F	Lechuguino	Alice	Rubí. alas. oro g. blanca.	Alf. Silva
Pérez	Popeta	4 Gran Dama	54	5	F	Altanero II	Moralep	Morado m. y g. blanca.	N Ramírez
R. Cárdenas	Amsterdam	5 Redondilla	53	4	F	Rolando II	Bruges	Naranja lunares y g negra	L. Zamora
Muñoz	A. Buzeta	6 Matorral	51	4	F	Altanero II	Valenciana	Blanco y lacre en rue.. g. bl.	E. Cáceres
Morris	L. Benham	7 Frangollo	51	6	F	Orán	Carambola	Habano.	C. Santander
Molina	Desvío	8 Gorgonzola	50	6	F	Edward Low	Burla	Blanca braz celester g. celeste	L. Bravo
Ramírez	Buen Ojo	9 Rintintín	47	6	F	Stolypin	Rhe	Solferino braz. y g. negra.	J. Osorio
Díaz	J. Jorquera	10 Madagascar	46	4	F	Burgomaster	Alhucema	Bronce. m. solferino	P. Rebolledo
Sandoval	Triunfo	11 Porfía	44	5	F	Pirapó	Doncella	Oro braz y g. azulino	P. Silva
Herrera	Guerra	12 Guernsey	41	4	F	Mustafá	Cnela II	Rosado cuello. puños y g. negra	Guajardo

CUARTA CARRERA A LAS 10.15 A. M.— Premio URANO.— Handicap.— Para ganadores.— Inscripción: $ 15.— Premio: $ 1.500 al 1.o.— Distancia: 900 metros

Preparador	Propietario	Nombre	Peso	Edad	Sangre	Padre	Madre	Traje del jinete	Jinete probable
G. de la Cerda	Cruz Azul	1 Pacuo	58	4	3|4	Fanco	Cuvanita	Blanco y negro list.. m. y g. bl	Bravo
F. Peralta	A. Martínez	2 Papirote	56	6	7|8	Pirapó	oberbia	Turquesa y negro a cuadro.	C. Pombet
P. P Cancino	A. Vásquez	3 Sovering	55	5	F	Prestige	Kermesse	Blanco braz y g. solferino	A. Garay
R. Bustos	Aitz Gorri	4 Bat	54	3	F	G. Stoessel	Amneris	Verde oscuro m. y g. guinda.	N. Ramírez
I. Yáñez	Ossyris	5 Bandazo	53	3	F	Tullibardine	Bombe Glacé	Solferino g. oro.	A. Nieto
Art. Rodríguez	C. Klein	6 Xaragua	51	5	F	Scorpio	Mognotte	Negro y oro por mitad m. n.	M. Núñez
D Sandoval	C. Amaro	7 Monleone	49	6	F	Etolo	Captivante	Grante m azulino. g blanca.	C. Santander
A. Guitienne	J. D Silva	8 Taglioni	49	6	F	Turín	Pimienta	Lacre. faja y g. morada.	R. Ubilla
R. Cárdenas	Amsterdam	9 Lon	49	4	63|64	Longchamps	Arenilla	Naranja. lunares y g. negra.	L Zamora
D. López	D. López	10 Lloyd George	48	3	F	Rolando II	Divisa	Lacre. m. bl braz. lac. g. azul	J. Guajardo

QUINTA CARRERA A LAS 10.45 A. M.— Premio UXOR.— Omnium handicap.— Inscripción: $ 20.— Premio: $ 2.000 al 1.o— Distancia: 1.500 metros

Preparador	Propietario	Nombre	Peso	Edad	Sangre	Padre	Madre	Traje del jinete	Jinete probable
Madrid	La Loma	1 Velada	60	7	F	Olascoaga	Gonina	Colorado. faja blanca g. azul	L. Carrasco
B. Castro	Good Friend	2 Garete	57	3	F	Matador	Fricha	Castaño m y g amarillo.	L. Zamora
Alej. Zúñiga	Ab Zúñiga	3 Náutico	55	8	1|2	Sibelien	Chilena	Habano m. habano br. gran. g g	M. J. Silva
F Peralta	R. Martínez	4 Garonne	54	5	F	Olascoaga	S. Lassie	Verde braz y g rosada	C. Pombet
D. Sandoval	M Silva	5 Já Já	54	4	F	Julio César	La Pampa	Lacre y negro por mitad.	M. Núñez
D. Sandoval	Cataluña	6 Kenneth	52	4	F	Ben	Celosía	Oro y lacre list m. oro y n. a c	L. Bravo
Art Rodríguez	F. Marín	7 Wintergreen	53	6	F	Olascoaga	Noguette	Grosella estrella crema m g. g	A Nieto
J. Celpa	Los Bomberos	8 Junin	51	5	F	Last Reason	Primrose III	Blanco faja az. m. y g. colorad.	P. Gonzáles
J. Rojas	G. Barrientos	9 One Step	50	4	F	El Tango	Fine Rose	Azul col y bl. en r g. neg.	N. N.
P. Rojas	Mata Penas	10 Georgette	50	5	F	Burlesco	Only	Amarilla. am. braz. solf. g solf.	C. Santelices
A. Luna	J. Torrealba	11 Isócrates	49	6	F	Etolo	Girl	Oro cintura y faja tricolor.	P. Rebolledo
D. Yáñez	L. Silva T.	12 Nonesuch	45	4	F	Baratieri	Nobody	Solferino cruz bl. m. y. b. bl.	N. N.
A Muñoz	Ecuador	13 Knave	45	4	F	Mustafá	Kost	Blanca y neg. list.. g. blanca	A. Gutiérrez
L. Delgado	J. Toledo	14 Xanrof	42	4	F	Olascoaga	Peregrina	Morado g. verde nilo.	J Alarcón
R. Cárdenas	Amsterdam	15 Nancy	40	4	F	Burgomaster	Hada	Naranja. lun. y g. negra.	J. Guajardo

SEXTA CARRERA A LAS 11.45 A. M.— Premio URR.— Handicap. —Para ganadores.— Inscripción: $ 15.— Premio: $ 1.500 al 1.o— Distancia: 900 metros

Preparador	Propietario	Nombre	Peso	Edad	Sangre	Padre	Madre	Traje del jinete	Jinete probable
G. de la Cerda	G. de la Cerda	1 Variable	58	6	1|2	Scarrón	Chilena	Rosa seca. lun braz y g. azul	E. Canales
J. Cárdenas	Pitico	2 Besarabia	55	4	F	Burgomaster	Cortejada	Tango y café list y café	L. Zamora
Av Muñoz	J. Valenzuela	3 Glacé	54	5	3|4	Celso	Vaselina	Oro cruz lacre y lacre	C. Santander
J Pinto	Gerona	4 Fatalist	53	5	7|8	Hasard	Fateful	Azul rejilla y g. oro	V. Fernández
M. Pastene	M. A. Venavente	5 Vilú	50	6	3|4	Alanés	Proserpina	Azul turq m. oro g. blanca.	A. Nieto
J Rojas	Moreno	6 Corita	49	4	1|2	Constant	Chilena	Verde nilo.	C. Santelices
R. Amaro	"Ecuador"	7 Doddy	49	4	3|4	Medallón	Garance	Blanco y neg list. g. bl.	M. J Silva
M Reyes	R Pizarro	8 Antena	48	5	F	Mago	Ardilla	Oro y verde list. g. oro	A. Gutiérrez
F Peralta	Porvenir	9 Naptha	46	4	F	Julio César	Pencina	Oro. m. y g. azulino	P. Olguín
C A. Gómez	C A. Gómez	10 Tronador	45	4	1|2	Londres	Chilena	Verde m bl. g verde.	A. Sánchez
An Zúñiga	B. C.	11 Costino	41	6	3|4	Constant	Angina	Colorado. m. y g negras.	M. Zúñiga

SETIMA CARRERA. A LAS 11.45 A. M.— Premio USPALLATA.— Omnium handicap.— Inscripción: $ 20.— Premio: $ 2.000 al 1.o— Distancia: 1,500 metros

Preparador	Propietario	Nombre	Peso	Edad	Sangre	Padre	Madre	Traje del jinete	Jinete probable
R. Bustos	endón	1 Atento	62	7	F	Riesco	Intención	Amarillo m. am. y lac.. g. lac.	E. Canales
Peralta	A. Martínez	2 Jilguero	58	4	F	Last Reason	Agility	Turquesa y negro a cuadros.	C. Pombet
R. Cárdenas	Asterdam	3 Tangola	57	6	F	El Tango	Kasala	Naranja lun negros g. negra	L. Zamora
Devenas	L. Devenas	4 Xanthia	54	5	F	Olascoaga	Glossary	Azul m. amar.. g tricolor.	M. J. Silva
J Celpa	os Bomberos	5 Monday	51	4	F	Massenet	Florecilla	Blanco faja azul m y g. lacre	P. Gonzáles
D Sandoval	taluña	6 Kosciusko	50	4	F	Eclair	Las Blancas	Oro y lac list. m. oro y neg.	M. Núñez
R. Pierola	icolor	7 Verdot	50	4	F	Last Reason	ntrenina	Azul blanca y lacre g. lacre	Bravo
A. Guitienne	Flereau	8 Peyuco	50	4	15|16	Lovelace	Cruz Turquesa	Lacre y oro en ruedas g. oro	Ubilla
C A. Gómez	C. A. Gómez	9 Iverdum	49	4	F	Olascoaga	egrina	Verde m. blancas g verde	Sánchez
L. Navarro	I. Yáñez	10 Bric a Brac	49	4	F	Duckenfield	Admiration	Rosado y celeste listado.	Nieto
I. Yáñez	San Marcial	11 Farnesio	48	5	F	Fio	Instant	Rosado blanco rosado.	Guerra
J. B Castro	Condal	12 Intuición	46	4	F	Burlesco	L'Astrée	Oro y lacre list m lac. braz. o	P. Rebolledo
E. Muñoz	A Huerta	13 Grenoble	42	4	F	Comisario	Lula	Cereza cintura faja y g. negra	J Guajardo
A Luna	A. Dois	14 Kolina	42	4	F	Last Reason	Oroya	Blanco lunares canul.	C. Santelices
A Huerta	I Band	15 Boca Negra	40	4	F	Duty	Sorbonne	Azul bra. y g. morada.	I. Osorio

PRONOSTICOS DE ALGUNOS DIARIOS Y REVISTAS PARA LA REUNION DE LA MAÑANA DE HOY EN EL HIPODROMO CHILE

DIARIOS Y REVISTAS	1.a carrera	2.a carrera	3.a carrera	4.a carrera	5.a carrera	6.a carrera	7.a carrera
LA NACION	Aristocrat Norka Amorosa	Fiero Prothos Güira	Gorgonzola Redondilla T. Ilusión	Papirote Taglioni Lon	Já, Ja Velada Georgette	Besarabia Vilú Doddy	Bric a Brac Iverdún Tangola
LOS TIEMPOS	Norka Aristocrat Amorosa	Yo Fiero Bombé	Madagascar Gorgonzola T. Ilusión	Bandazo L. George Papirote	Velada Já, Já Georgette	Vilú Antena Naptha	Peyuco Verdot Bric a Brac
LA HUASCA	Aristocrat Norka Amorosa	Prothos Fiero Yo	Redondilla T. Ilusión Gorgonzola	Papirote Taglioni Lon	Velada Já, Já Georgette	Besarabia Vilú Doddy	Bric a Brac Iverdún Tangola
LA UNION DE VALPARAISO	Aristocrat Norka Mag	Yo Fiero Jarana	T. Ilusión Madagascar Gorgonzola	Bandazo Bat Papirote	Isócrates Velada Garonne	Vilú Naptha Tronador	Iverdún Peyuco Grenoble
DEUTSCHE ZEITUNG	Aristocrat Norka Mag	Jarana Güira Yo	Madagascar Redondilla T. Ilusión	L. George Bandazo Lon	Georgette Isócrates Garonne	Besarabia Naptha Antena	Iverdún Farnesio Tangola
BOLETIN MUNICIPAL	Aristocrat Norka Amorosa	Fiero Yo Prothos	Gorgonzola Redondilla T. Ilusión	Bandazo Papirote Lon	Já, Já Velada Isócrates	Besarabia Antena Vilú	Iverdún Bric a Brac Farnesio

CALEFACCION CENTRAL

Contamos con todos los elementos para la instalación de servicios de calefacción de cualquier magnitud y con personal técnico y operarios competentes.

Diríjase por estudios y presupuestos a los especialistas en el ramo:

Santiago Webb & Co.

CASILLA 1767. — ESTADO 156-170. — TELEFONO INGLES 3176-3177

FOOTBALL

EL DIA DE LOS ARBITROS SE CELEBRA HOY

EL INTERESANTE PROGRAMA QUE SE DESARROLLARA EN EL ESTADIO SANTA LAURA

Hoy es el día de los árbitros.

Se celebra por segunda vez en la capital y promete alcanzar especialísimo en atención a la forma entusiasta en que han cooperado todas las Ligas de Santiago.

El acto se desarrollará durante todo el día en el Estadio de Santa Laura.

EL PROGRAMA MATINAL

9 A. M.—Directorio y Consejo de la Liga Nacional versus Arbitros equipo A.

9.30 A. M.—Directorio y Consejo unidos de la Liga Santiago versus Arbitros equipo B.

10.10 A. M.—Directorio y Consejo unidos de la Liga Metropolitana versus Arbitros equipo C.

11 A. M.—Directorio y Consejo unidos de la Asociación de Football de Santiago versus Arbitros de equipo D.

LA REUNION DE LA TARDE

Loma Blanca versus Arbitros

A primera hora, a la 2 1|2 P. M., actuará el equipo E de los Arbitros con el Loma Blanca F. C. Será un match de 30 minutos por lado y será arbitrado por don Carlos Fanta.

[illegible]

A las 4 1|2 P. M. entrarán al field los organizadores de la reunión. Figurarán entre ellos los fundadores en 1910, los fundadores de la A. de Arbitros de Santiago, algunos de ellos han pasado ya a la reserva, no arbitran pero lo que les caracteriza es el amor a su institución y aun cuando algunos hace ya varios y muchos años que no corren tras una pelota, hoy se presentarán como en los tiempos de su mocedad. Allí veremos a Juan y José Ramsay y Macdonald, reliquias del gran football de otros años; a miembros y ex-miembros de los distintos directores: Oscar García, J. H. Livingstone, Rondanelli, Jiménez, Fanta, Warnken, Roetti, etc.

Actuarán solamente unos veinte minutos tiempo suficiente para que les hagamos testigos de nuestra simpatía y admiración por la institución que ellos representan.

Tenemos encargo de rogar a los teams F. y G. se sirvan encontrarse en la cancha a las 3 P. M. por haberse adelantado la hora de esta partida.

SANTIAGO F. C VERSUS SANTIAGO BADMINTON F. C.

A pedido de uno de los clubs se ha fijado como hora definitiva para empezar a las 3 1|4 P. M. A dicha hora el árbitro que será don Tobías Guzmán llamará a los equipos que tomarán la siguiente colocación:

Santiago F. C.: Zúñiga, Castelblanco, Fuenzalida Cruz (cap.), Contreras, Villablanca, García, Rendich, Pallares, Vengoa y Morales.

Santiago Badminton: Caballone, Fletcher, Páez, Arancibia, Campos, Herrera, Norambuena, Silva, Pérez B., Sepúlveda y Guzmán.

Se jugarán dos tiempos de treinta y cinco minutos cada uno.

EL MATCH DE FONDO

Los equipos de la Unión Deportiva Española y del Green Cross encargados de la parte más interesante del programa harán el match de fondo a las 4.20 P. M. bajo la dirección de don Francisco Jiménez.

Los equipos son:

U. Deportiva Española: Lapiedra, Vicuña, Landaeta, Caballero, Xargalló, Vásquez, Pardo J., Legarreta (cap.), Vives, Mediavilla y Pardo A.

Green Cross: Ferrer, Goycolea, del Solar, Mardones, Huneeus, Larraín Aguayo, Vicuña, Urzúa, Prieto y Pérez.

JUAN B. MACDONALD,
secretario de la Asociación de Arbitros.

Esta partida tendrá una duración de cuarenta minutos por lado.

LAS ENTRADAS Y MEDIOS DE LOCOMOCION

Con el objeto de evitar al público las aglomeraciones que en estos casos son frecuentes, se establecerán dos boleterías, una para las entradas de tribunas cuyo valor es de dos pesos y la otra para las entradas generales que costarán un peso. Las señoras y señoritas tienen acceso libre.

Sabemos también que habrá un buen servicio de autobuses que dejarán a los espectadores en la puerta misma del Estadio.

LOS PREMIOS

Conforme con lo que hemos anunciado, desde ayer se exhiben en las vitrinas de la Casa Gath y Chaves los valiosos premios que han sido acordados para cada una de las partidas de hoy.

Los diplomas para los encuentros de la mañana a su valor artístico tienen una hermosa y bien impresa dedicatoria y allí mismo se ha dejado espacio suficiente para que el equipo vencedor escriba el nombre de cada uno de los jugadores. Son cuatro diplomas de gran mérito dignos de figurar entre los más valiosos trofeos.

"La Nación" ha puesto a disposición de los árbitros una valiosa copa que esta corporación destina al ganador del partido Santiago v. Santiago Badminton.

CUERPO MALO

con desgano o decaimiento, fiebre, dolor de cabeza u otras partes del cuerpo, producido por

Grippe o Influenza

bebidas, trasnochadas, constipado o resfrío, exceso de trabajo manual, mareo u otras causas se mejoran inmediatamente tomando las legítimas Cápsulas de Vial, que se venden en todas las boticas surtidas de Chile.

LOS ENCUENTROS OFICIALES DE HOY

LIGA INFANTIL DE FOOTBALL

PARTIDAS	Canchas	Horas	Arbitros	Directores
Primera Serie A				
Capitán Scott v. Morning Star I	Matadero	11 A. M.	Ramón García	M. Veas
Primera Serie B				
Guacolda I B v. Gimnástico. . .	Guacolda	9.30 A. M.	Alfredo Vargas	F. Barahona
1.o de Mayo v. Peñarol.	Guacolda	11 A. M.	Raúl Sánchez	F. Barahona
Santiago I B v. Teniente Godoy.	Magallanes	11.15 A. M.	Raúl Laval	Raúl Laval
Segunda Serie B				
Wanderer II B v. G. Guzmán II.	Magallanes	10.15 A. M.	C. Kendick	Raúl Laval
Tercera Serie				
Santiago III c. Morning Star III.	Santiago	9.15 A. M.	Leopoldo Varga	L. Vargas
Wanderer III c. Gath y Chaves. .	Magallanes	9.15 A. M.	E Vargas	Raúl Laval

LIGA OBRERA DE FOOTBALL

PARTIDAS	Canchas	Horas	Arbitros	Directores
Primera Serie				
Arco Iris I v. Claramunt I. . . .	U. Americana	3.30 P. M.	G. Torres	Torres
Segunda Serie				
Constitución I v. Unión II. . . .	Constitución	3.30 P. M.	R. Medina	Meza
Tercera Serie				
Alfredo Rossi v. Constitución II.	Constitución	2.15 P. M.	M. Bermúdez	Carvallo

ASOCIACION DE FOOTBALL DE SANTIAGO

PARTIDAS	Canchas	Horas	Arbitros	Directores
Copa Ulises Alvarez				
5 de Abril II c. Liverpool II. . .	E. Medicina	10.30 A. M.	Jorge Díaz	Julio Ruiz
Copa Miguel Alonso. República				
5 de Abril III c. Liverpool III. .	E. Medicina	9.15 A. M.	J. Quiñones	Julio Ruiz
Copa Miguel Blanco Chile				
Santiago III c. Everton III. . .	Santiago	10.30 A. M.	F. Viveros	Cádiz

CICLISMO

LA REUNION DE ESTA TARDE EN EL VELODROMO "BARCELONA"

SE EFECTUARA ORGANIZADA POR EL CENTENARIO, CON UN INTERESANTE PROGRAMA

La entidad dirigente de las actividades ciclistas en el país, La Unión Ciclista de Chile, patrocina la verificación de dos interesantes torneos que se desarrollarán en la capital y en Rancagua.

El primero de estos "meets" se efectuará esta tarde en el velódromo "Barcelona", San Pablo 4848, organizado por el aguerrido "Centenario", uno de los más sólidos pedestales del organismo jefe.

EL TORNEO DEL "CENTENARIO"

A las 2 P. M., se iniciará la tarde deportiva con una carrera sobre 1,200 metros para infantiles que promete tener un desarrollo simpático.

El programa es el siguiente:

Primera carrera.— 1,200 metros para infantiles.

Segunda carrera, recod de los 800 metros para segunda y tercera categoría.

Tercera carrera.— Record de los 1,000 metros, para primera y campeones.

Cuarta carrera.— 4,000 metros para excursionistas.

Quinta carrera.— (Eliminatoria). 4,000 metros para tercera categoría Con tres llegadas parciales.

Sexta carrera.— (Eliminatoria) 6 mil metros, para segunda categoría contres llegadas parciales.

Séptima carrera.— (Eliminatoria) 12,000 metros para primera y campeones, con tres llegadas parciales.

El jurado fiscalizador será el siguiente:

Comisarios generales, señores Alberto Davidson B. y Emilio González.

Juez de partida, señor Pedro N. Vidal.

Jueces de llegada, señoers Eduardo Lasalle, Alfredo Caviedes, Rigoberto Saavedra, Pedro Vidal y Castro.

Cronometradores, señores Antonio Robles y Carlos Arancibia.

Anunciador, señor Héctor Sola.

Jueces de cancha, señores Armando Vidal, Antonio Silva y José L. Morales.

Tesorero general, señor Amadeo Pérez. Ayudante, señor Luis Pascual.

Secretario general, señor Angel Vargas. Ayudante señor Eduardo Villanueva.

En la noche se desarrollará una reunión social en la casa de los ciclistas, Arturo Prat 514. La entrada será gratuita para los socios y sus familias.

Una banda de la guarnición amenizará el espectáculo y reunión social.

"UNION CICLISTA DE CHILE".—Por acuerdo de la última sesión de Junta General de delegados se cita a una reunión extraordinaria a fin de dar término a varios asuntos de importancia para la buena marcha de la jefe, para mañana Lunes, a las 8 y media P. M. en la secretaría, Arturo Prat 514.

Se ruega dar cumplimiento al acuerdo anterior y puntualidad en la hora.

SOCIO CON $ 10,000 A $ 15,000

EN EFECTIVO NECESITO PARA NEGOCIO LUCRATIVO

DIRIGIRSE: CASILLA 274

LA SITUACION DEL FOOTBALL NACIONAL

LA FEDERACION CHILENA SOLICITARA EN EL CONGRESO SUR-AMERICANO, QUE LOS EXTRANJEROS, CON DOS AÑOS DE RESIDENCIA, PUEDAN INTERVENIR EN LOS MATCHS POR LA COPA AMERICA

LA SITUACION ECONOMICA DE LA ASOCIACION DE FOOTBALL DE CHILE

La autoridad continental ratifica su concepto sobre disciplina internacional

Las Ligas de Foot-Ball de Concepción y Talcahuano, ya han definido su situación, manteniendo su desfiliación de la Asociación de Foot-Ball de Chile y han acreditado delegados en Santiago para entrar en gestiones de acuerdo con la Liga Metropolitana, con la Federación de Foot-Ball de Chile, afiliada a la Confederación Suramericana.

LA AUTORIDAD CONTINENTAL Y LA SITUACION DEL FOOT-BALL CHILENO

El Consejo de la Liga Valparaíso acordó por unanimidad, en su última sesión, solicitar de la Asociación Chilena, el cambio de su política internacional.

Algunos colegas, a raíz de aquel acuerdo, opinaron de que la Confederación Suramericana estaba en situación de borrar de sus registros a la Federación de Foot-Ball de Chile para reincorporar a la Asociación Chilena o para aceptar la afiliación de una nueva entidad formada a base de las Ligas que habían recobrado su libertad de acción.

La Federación de Foot-Ball de Chile ha comunicado los últimos acontecimientos a la Oficina Permanente de la Confederación Suramericana de Foot-Ball, quien se ha servido responder en los siguientes términos:

"Hemos tenido el placer de recibir su atenta comunicación de fecha 26 del presente. Me congratulo vivamente de que la Federación de su digna presidencia haya mantenido los nobles principios de afiliación sobre la base del respeto de la disciplina internacional, que es condición de orden y progreso en cada paí y de solidaridad en el campo internacional.

La Oficina Permanente ha tomado debida nota de que la Asociación disidente chilena y de que algunas Ligas independientemente, realizaran gestiones directamente ante esta Confederación, prescindiendo de su miembro en Chile, la Federación de Foot-Ball.

Me complace poder significar a usted que la Oficina Permanente, en cumplimiento de su deber de respetar y hacer respetar los reglamentos vigentes, sólo mantendrá relaciones en Chile con la Federación de su digna presidencia.

Esta Oficina se complace en proporcionarle informaciones sobre las Asociaciones coafiliadas, a fin de que su miembro en Chile pueda ilustrar a la opinión deportiva de su país respecto a los progresos de la Confederación Suramericana de Foot-Ball y a los acuerdos adoptados a petición del Uruguay en el último Congreso de París de la Federación Internacional de Foot-Ball.— (Firmado).— **César Seoane**, sub-Director Honorario de la Confederación Sur-Americana de Foot-Ball."

LA SITUACION ECONOMICA DE LA ASOCIACION DE CHILE

En la última junta general de la Liga de Concepción, el delegado y presidente del Rangers F. C., al apoyar la actitud del señor Pedro Cofré, en Santiago, expresó:

"El vice-presidente de la Liga de Foot-Ball de Concepción, señor Pedro Cofré, ha declarado públicamente que la Asociación de Foot-Ball de Chile debía alrededor de doscientos mil pesos.

El señor Serafín Guerra, en su respuesta al señor Cofré, afirma que esta suma es exagerada y que el monto de la deuda asciende sólo a cien mil pesos.

Es oportuno hacer resaltar la contradicción que existe entre esta declaración del presidente de la Asociación de Foot-Ball de Chile y la documentación presentada por el delegado de esta colectividad ante el Consejo Directivo de la Confederación Nacional de Deportes.

En efecto, el señor Alfonso Silva, secretario de la Liga Metropolitana, que tenía los poderes de la Asociación Chilena, ante la Confederación, atestiguó oportunamente que la deuda de la Chile correspondía a la suma aproximada indicada por el señor Cofré.

Desde esa fecha hasta hoy, no se ha producido ningún movimiento de importancia que haya podido influir en que el déficit quede reducido a la suma que señala el señor Guerra.

Para evitar erróneas interpretaciones, lo juicioso sería publicar el balance, ya que los números no engañan".

EL VICE-PRESIDENTE DE LA LIGA CONCEPCION CONTESTA AL SEÑOR SERAFIN GUERRA

"Señor redactor:

En la sección deportiva de algunos diarios aparece una aclara del señor presidente de la Aso ción de Football de Chile, en la trata de desmentir lo expuesto p mí en "La Nación" del día 21 d mes próximo pasado, con respe a lo relacionado con las activi deportivas del exp esado señor Gu rra y otros dirigentes.

Es público, señor redactor, de q lo expresado es efectivo y si el pr sidente de la Chile se aferra en s negativa empleando para ello fra cargadas de bilis, lo más lógico que se interrogue a los jugadores que han intervenido en los últim campeonatos internacionales, de c ya dirección el señor Guerra ha nido parte activa.

Refiriéndome a las entradas de partidos interzonas, diré con fra queza que no me satisfacen, el que concurrió a presenciar partidos podrá darse cuenta de las entradas guardan relación los asistentes a las canchas. Bas me sólo decir que las tribunas, to de los Campos de Sport, co las del Estadio Policial, estaban pletas; más, si se quiere, en este timo había numerosas sillas cadas dentro de la cancha y c una para ocuparla costaba la de cinco pesos. La capacidad de predios indicados es para dar cab a más de diez mil personas y t gase presente que el valor de las tradas era de tres y dos pesos buna y uno general.

Lo gastado por la Zona Sur en estada en Santiago, repito, fué acuerdo con los dirigentes; más davía, antes de regresar, o sea minado el último partido, pedí ñor presidente de la Chile qu me revisaran las cuentas que la a presentar, a lo que me con el propio señor indicado de qu había necesidad, pues bastaba que le indicase por telegrama paraíso lo que me faltaba para tro regreso, lo que se cumplió la menor observación. Queda, p demostrado que no hay tal abus los gastos originados como se p tende sostener.

Por lo demás, mi actuación sido aceptada por el directorio la Liga y en breve será somet a la consideración de la honora junta general de delegados, de que estoy seguro se obtendrá aprobación, por considerar que pasos que hemos dado en orden recobrar libertad de acción, ten que ser altamente beneficiosos.

Saluda atentamente a Ud. su S.—(Firmado).—Pedro M. Cofré.

Concepción, Septiembre de 192

LOS JUGADORES EXTRANJE Y EL CAMPEONATO POR LA C PA AMERICA

El directorio de la Federación Football de Chile, en su sesión antenoche, aceptó por unanimidad trabajo presentado por el relator ñor C. Fanta, que será somet al próximo Congreso de la Confe ración Suramericana de Footb por el que se solicita que los ju dores extranjeros, con dos años residencia, queden habilitados pa intervenir en los Campeonatos p la Copa América.

Curación de las Canas y la Calvicie

Desarrollo y hermosura del cabello, desaparición de grasas, caspas, aceite y seborrea.

Dr. RAFAEL BENGURIA B.

Moneda 875. — Teléfono 882. — Casilla 2426. — Santiago.

GRAN CLUB DE Pianos Heyl

CON SOLO $ 100

mensuales puede Ud. obtener un rico piano de la afamada marca alemana "HEYL", suscribiéndose en nuestro Club en formación de Pianos y Autopianos de marcas mundiales.

Solicite prospectos y detalles

BANDERA 160
CASILLA 2859 — SANTIAGO
WAISS & JEREZ

DEFIENDA SU ORGANISMO

Limpie y desinfecte bien sus Vías Urinarias, Vejiga y Riñones, tomando las famosas pastillas

UROTROPINA "SCHERING"

Es el más eficaz de los antisépticos de la orina. Elimina de paso el exceso de Acido Urico. Es un preventivo contra la Gota y el Reumatismo gotoso.

Exija siempre Pastillas Urotropina en tubos originales "Schering", que contienen

20 COMPRIMIDOS DE ½ GRAMO

PAPELES PINTADOS

Acabamos de recibir un grandioso surtido en cretonas y papeles finos para salón. Tenemos papeles con dibujos a 0.95 EL ROLLO y lisos en todos colores a $ 0.60 EL ROLLO.

PIMSTEIN HNOS.— COMPAÑIA 1073, AL LLEGAR A BANDERA

TELEFONO 781. — CASILLA 3844

NOTA.— Se atiende pedidos de provincia.

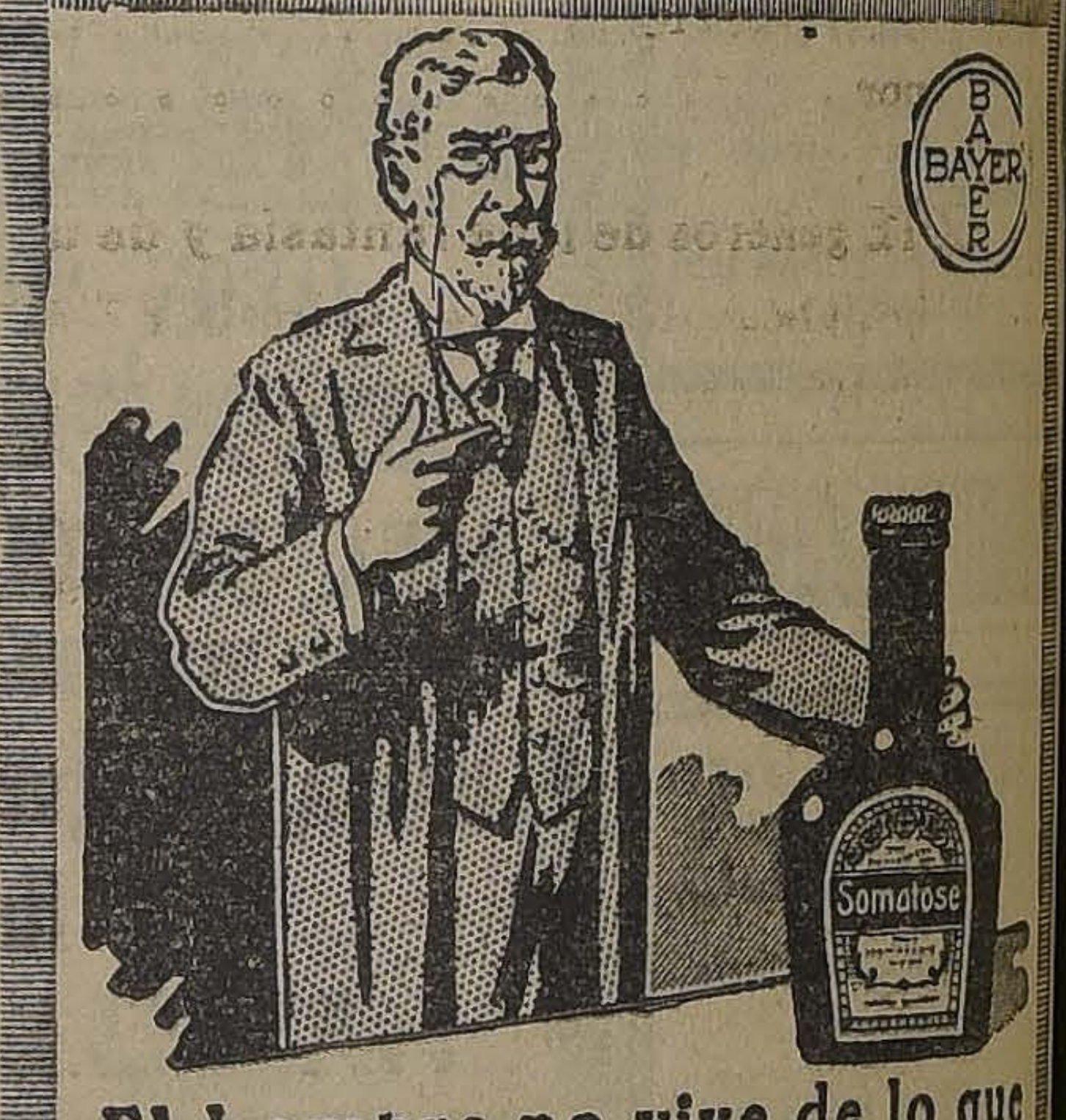

El hombre no vive de lo que come, sino de lo que digiere.

La insuficiente reparación de las energías orgánicas, es decir, la nutrición defectuosa con todas sus consecuencias, debilidad, fatiga, nerviosidad, apatía de ánimo, neurastenia, etc., es la enfermedad de nuestros días. En tales casos hay que añadir á la alimentación ordinaria el remedio conocido universalmente desde hace mucho tiempo como el mejor estimulador del apetito y reconstituyente

Somatose

Polvo. Líquida de sabor seco. Líquida dulce.

SEÑORAS APROVECHAD

NUESTRA EXTRAORDINARIA REBAJA DE PRECIOS, QUE SOLO OFRECEMOS CON EL OBJETO DE DAR A CONOCER LAS MERCADERIAS RECIBIDAS ULTIMAMENTE

RICA popelina de pura lana, colores de alta novedad, el metro, a	$	11.70
CREPE marrocain de lana, calidad fina, colores de última moda; este marrocain, es una verdadera ocasión, el metro, a..	$	16.50
CREP Marrocain Ondulé, ancho 130 ctms., esta calidad la recomendamos a nuestra clientela, pues es una verdadera ganga, el metro, a ...	$	19.50
RICAS popelinas pura lana, ancho 130 ctms, el metro, a...	$	22.90
MARROCAIN Egipcio, clase extra, el metro, a...	$	11.50
CREP Marteleé, listas de fantasía, el metro, a..	$	9.50
ESPUMILLAS francesas, 40 colores, el metro, a..	$	27.90

ESPUMILLAS de seda francesa, colores de gran moda, precio excepcional, el metro, a..	$	24.90
CREP Marrocain, seda y lana, el metro, a...	$	28.90
CHARMEUS francés, lindos colores, el metro, a..	$	39.50
TAFFETAN, gran moda, el metro, a...	$	30.00
FOULARES de seda, el metro, a..	$	25.00
CREP de seda, dibujos alta novedad, el metro, a..	$	35.00
CREP Georgett, en 25 colores de moda, el metro, a..	$	22.00
PONGES de seda, todos colores, el metro, a...	$	11.50

Estado 64-72 - "LA RIOJANA" - Martínez, Blanco y Cía.

EL ENTRECIUDADES ESCOLAR DE AYER EN EL ESTADIO POLICIAL

EL LICEO AMUNATEGUI VENCE AL LICEO DE TALCA POR CINCO TANTOS A 0; LOS UNIVERSITARIOS SE IMPONEN SOBRE LOS FERROVIARIOS POR UNA SUBIDA CUENTA

El Martes regresarán los escolares visitantes

El Estadio Policial fué el escenario en la tarde de ayer, a tres interesantes encuentros que tenían como base el lance entreciudades, entre el Liceo de Talca y el Liceo Amunátegui.

LOS PRELIMINARES

A la 1.30 P. M. se inició la tarde deportiva con el match entre el Instituto Nacional y el Liceo de Aplicación. En el primer tiempo, la cuenta no fué abierta, a pesar de la activa labor que desarrollaron las líneas delanteras. En el half-time final el Instituto Nacional se anotó el único tanto del encuentro por intermedio de Andrade, que ani[illegible] el balón con un violento tiro. El Liceo de Aplicación tuvo una oportunidad para igualar posiciones, pero perdieron un tiro penal que el arquero del Instituto detuvo con facilidad.

El lance entre los Ferroviarios y Universitarios tuvo un movido desarrollo. Los Universitarios lograron adjudicarse la victoria por seis goals a uno. Impusieron sus mejores combinaciones gracias a la inteligente labor que supieron desplegar las líneas medias.

Urrutia tuvo momentos felices, salvando a su arco de una cuenta mayor para sus colores. Demostró buenas condiciones de entrenamiento.

EL ENTRECIUDADES ESCOLAR

Ante el árbitro señor Juan Oyarzún se desarrolló este match que tuvo un movido despliegue de buenas jugadas, pero se notó una mayor eficacia de parte de los residentes, que demostraron una mejor posesión del football.

La cuenta de cinco goals a cero en verdad que no corresponde al juego que se desarrolló, pues los visitantes tuvieron una participación de interés.

Caballero, insider izquierdo de Talca, se evidenció como un elemento notable, repartiendo el juego entre sus compañeros de ofensiva. En varias oportunidades amagó el arco del Liceo Amunátegui, con tiros que la concurrencia aplaudió con entusiasmo.

Los visitantes regresarán a Talca por el nocturno del Martes.

Centro Sportivo Estrella de Chile

Hoy, a las 9.30 P. M., se verificará la reunión social que ha preparado este Centro a beneficio de los fondos sociales.

El Directorio ha elaborado un atrayente programa que será amenizado por una excelente orquesta.

Se ha invitado a diversas dirigentes.

DEPORTIVO 1.o F. C. v. ARCO IRIS 1.o F. C.—Hoy se jugará este match en la cancha Unión Americana, a las 3 1|2 P. M., en competencia por la 1.a serie de la Liga Obrera. Arbitrará la partida el señor S. Torres.

LA CRUZ F. C. I CON DEPORTIVO FABRICA DE VIDRIOS I.— Este lance amistoso se jugará hoy en la cancha de la Asociación, San Miguel, a las 3 1|2 P. M.

PALOS PARA BANDERA

y palos redondos de todas medidas tiene gran existencia.

"LA REPUBLICA"

DESDE DOS PESOS
BARRACA Y FABRICA
DOMEYKO 2354

Liga Metropolitana de Deportes

Cítase al Consejo de Delegados para mañana, a las 9.30 P. M., en la secretaría, en tercera convocatoria.

Se encarece la asistencia a los señores delegados de los clubs afiliados, pues se tratará sobre los últimos acontecimientos footballísticos.

A continuación se reunirá el Directorio.

SPORTIVO LINCOYAN I. v. SAN Nicolás F. C. de MALLOCO. —Por el tren de las 8 A. M. se dirigirán al vecino pueblo de Malloco los socios de esta institución, con el fin de jugar con el San Nicolás F. C., de esa localidad. En esta partida se disputará el escudo Asociación Obrera, donado por el Sportivo Lincoyan F. C. en celebración de su 7.o aniversario.

EL ENTRECIUDADES ESCOLAR. —Hoy, a las 4.30 P. M., se jugó en el Estadio Policial, el entreciudades escolar entre los Colegios Liceo de Talca y Liceo Amunátegui.

Los residentes demostraron mayor eficacia en sus combinaciones, y pudieron adjudicarse la victoria por cinco tantos a cero.

Por seis goals a uno vencieron los Universitarios a los Ferroviarios.

Por la Competencia Barros Borgoño

Un numeroso público se congregó en la tarde de ayer en el espléndido Estadio de El Llano, a fin de presenciar el lance por la competencia del trofeo "Barros Borgoño" entre los primeros equipos del Graham Rowe y Cajas Unidas, bajo la dirección del árbitro oficial señor Miguel Schmidt.

La brega, desde sus comienzos, se caracterizó por el entusiasmo de que hicieron gala los contendores, correspondiéndole a los de las Cajas Unidas abrir la cuenta, por intermedio de Larraón, a los 5 minutos del segundo período.

Poco antes de finalizar los del Graham Rowe igualaron posiciones, con cuyo resultado terminó la brega.

EL ENCUENTRO DE HOY EN VALPARAISO.—El seleccionado de la Federación Ferroviaria Dirección General se medirá hoy con el Seleccionado Ferroviario Porteño en Valparaíso.—En el Estadio Ferroviario del vecino Puerto se efectuará hoy el gran encuentro footballístico entre el seleccionado de la Federación Dirección General y el seleccionado de los ferroviarios porteños.

Con la actuación destacada de la Federación de la Dirección General se ha comprobado la efectividad del éxito que adquieren los deportes en la Empresa de los Ferrocarriles.

En el encuentro de mañana tomarán parte varios de los jugadores que fueron a la Argentina, como Jorge Hamablet, Oscar Molina, Lupercio y Jacinto Carrasco, Héctor Baeza, etc., por cuya causa dicho partido es esperado con mucho interés en el vecino Puerto.

Por otra parte entre los que defenderán los colores porteños están: Frez, Catalán, Calderón, Elgueta, Pacheco, Martínez, etc., todos excelentes jugadores, lo que podemos augurar un juego interesante.

Por el expreso de hoy parten los jugadores y sus reservas a cargo de una delegación compuesta por los señores Ramón Mancilla O., Luis A. Briones B., Guillermo Jara, José Luis Herrera, Desiderio Cárcamo, Carlos Coopman y Agustín Gallo.

RAAB RECOLETA I Y II v. ATLETICO CONCHALI I y II. — Hoy se llevará a efecto estos match amistosos en Conchalí.

El Raab Recoleta partirá de Recoleta esquina de Valdivieso a la 1.30 P. M.

ATLETISMO

EL TORNEO DE HOY EN LOS CAMPOS DE SPORTS

EL PROGRAMA SE INICIARA A LAS 2 P. M.

Hoy, a las 2 P. M., bajo los auspicios de la Asociación Atlética de Santiago, se iniciará un importante torneo organizado por los clubs: Green Cross, Santiago Atlético y Gold Cross.

El Estadio de los Campos de Sport de Ñuñoa, servirá de escenario, de esta justa que ha llamado la atención del numeroso grupo de deportistas que simpatiza con este popular deporte.

EL PROGRAMA

Damos a continuación el orden del programa con sus respectivas pruebas:

2 P. M.— 100 metros planos; series, por el campeonato de Santiago.

2.15 P. M.— Lanzamiento de la bala por el Handicap.

2.45 P. M.— Salto largo con impulso, por el Handicap.

3.15 P. M.— 400 metros vallas, series, por el Handicap.

3.30 P. M.— 1,500 metros planos, por el Handclap.

3.45 P. M.— Garrocha, del Handicap.

3.45 P. M.—Martillo, del Handicap.

3.45 P. M.— 10,000 metros planos, por el C. de Santiago.

4 P. M.— 100 metros planos final.

4.15 P. M.— Dardo, del Handicap.

4.45 P. M.— 400 metros vallas, final.

5 P. M.— Posta 4x400 metros.

LAWN - TENNIS

PALESTINA v. GATH Y CHAVES.—Hoy se seguirán jugando las partidas por el Inter-Club que estas instituciones han concertado y a las cuales se dió comienzo ayer.

El horario para las partidas de hoy es el siguiente:

9 A. M.—Ahumada v. Deik.

10 A. M.—Junis-Thumala v. Ahumada-Villar.

11 A. M.—Saenger-Meyer v. Deik Hnos.

11 1|2 A. M.—Meyer-v. Thumala.

3 P. M.—Bonnet-Ferres v. Zaror-Lamas.

Se nos encarga rogar a los jugadores se encuentren listos en la cancha a las horas que se les ha fijado.

CASA BURGALAT

Huérfanos y Ahumada

ULTIMA SEMANA DE

LIQUIDACIONES EXTRAORDINARIAS

VENDEREMOS LOS SIGUIENTES ARTICULOS A PRECIOS VERDADERAMENTE IRRISORIOS

GENEROS DE LANA

LOTE géneros de lana, valor $ 19.80; el metro, sólo por	$ 9.80
LOTE géneros de lana de un color y Crepe Marrocain, valor $ 24.50; el metro, sólo por	$ 12.90
LOTE géneros de lana fantasía y de un color, ancho 130 ctms., valor $ 27.50; el metro, sólo por	$ 14.90
LOTE géneros de lana Jacquard de un color, género de alta novedad, valor 29 pesos; el metro, sólo por	$ 15.90
LOTE géneros de lana un color y fantasía, gran moda, ancho 130 centímetros, sólo por	$ 16.90
LOTE géneros de lana un color y escoceses, rica calidad	$ 19.80
CREPE Marrocain, clase muy fina	$ 24.50
JERSEY jaspeado, ancho 180 centímetros, a mitad de su valor	$ 49.00

GUANTES

GUANTES de cabritilla y de gamuza blancos, clase extra, para señoras; numeración completa; antes, $ 19.00; ahora, al ínfimo precio de	$ 7.90
GUANTES de hilo imitación gamuza, todos colores, para señoras; antes, 10.80 pesos; ahora	$ 4.90
GUANTES mosqueteros de cabritilla, bonito surtido, rebajados de $ 55.00 a	$ 39.00
GUANTES de seda, todos colores, valían antes $ 14.90; ahora, sólo a	$ 8.40
GUANTES de seda largos, 12 y 16 botones; valían $ 27.00; ahora, sólo por	$ 12.80
GUANTES mosqueteros, imitación gamuza, todos colores; antes, $ 17.90; ahora	$ 10.90
GUANTES de hilo, todos colores, para niños; antes, $ 6.90; ahora	$ 2.90
GUANTES de seda todos colores, para niños; antes, $ 11.80; ahora	$ 4.90

MEDIAS

VARIOS LOTES de medias de medio hilo, de color, a precios bajísimos, con flecha calada, $ 6.90; mercerizadas	$ 4.50
SALDOS de medias de hilo, todos colores, fabricación francesa, para señoras; antes, $ 17.90; ahora	$ 7.90
SALDOS en medias de seda francesa, flecha bordada, clase superior; antes, 39 pesos; ahora	$ 19.80
CALCETINES de hilo para niños, todos números, clase superior. desde	$ 2.90
MEDIAS negras, de algodón, desde	$ 2.70

TRAJECITOS

GRANDES REBAJAS EN LOS TRAJES CAZADORES, TRAJES MARINEROS CASIMIR FANTASIA Y EN LOS SOBRETODOS

SALDO de jockeys casimir fantasía, mismo género que los trajes y sobretodo fantasía; antes, $ 13.00; ahora	$ 7.90
SALDO de sombreros marineros de paja, a	$ 9.90

HORMAS

GRANDES REBAJAS EN LAS HORMAS DE VERANO Y EN LOS ADORNOS

TEJIDOS

ACABAMOS DE RECIBIR un nuevo surtido de vestiditos, de mamelucos, capitas tejidas y de jersey de lana, con sombrero igual, todos bonitos colores; antes, desde $ 35.00; ahora, desde	$ 22.50
BLUSAS tejidas lana, bonitos colores, desde	$ 19.90
PALETOES tejidos, para señoras, lana inglesa, clase superior; antes, 90 pesos; ahora	$ 69.00

LA 21 de MAYO

21 DE MAYO 698

UNICA OCASION

SOLO POR ESTA SEMANA

Inmenso surtido en mercaderías de Verano

HAY

Popelinas de lana, muy finas, ancho 1.40, el metro	$ 32.00
Popelinas buena clase, ancho 140, el mt.	$ 26.00
Popelina corriente, ancho 1.40, mt.	$ 18.00
Lana en todos los colores, el mt.	$ 10.50
Lana muy buena clase, el mt.	$ 8.50
Crepe marrocain de lana, 140 ancho, mt.	$ 28.00
Crepe id. lana, completo surtido, mt.	$ 18.00
Crepe id., surtido en colores, mt.	$ 13.50
Crepe id. lana, muy lindos colores, mt.	$ 29 50

DEPOSITO GENERAL DE LANAS

Espumillas de seda, completo surtido en colores, mt.	$ 24.50
Charmeuse de seda, negro y color, ct.	$ 28.00
Crepe de 1|2 seda, varios colores, mt.	$ 12.00
Mesalinas pura seda, mt.	$ 10.00
Tafetanes negro y color, doble ancho, 1.00, el metro	$ 24.50
Tafetanes negro y color, doble ancho, mt.	$ 20.50
Tafetanes colores surtidos, anchos, mt.	$ 10.50

EN LIENZOS, INMENSO SURTIDO

Tortuga
Castillo
Caballo Alado
Lange
Staudt
Mapocho
Grano de Oro
Rey Alfonso
Reina Victoria
Perdiz
Culebra
Locomotora
Cuchito
Olé
León de Plata
Geisha
Trompeta

TODOS A PRECIOS FUERA DE COMPETENCIA

¿PODRE LIBRARME DE ESE REUMATISMO?

Para curar el reumatismo es necesario purificar la sangre. Frotaciones, y medicamentos salinos alivian, pero en la gran mayoría de los casos, como el paciente bien sabe, el mal, proviene de sangre viciada curadas a medias que dejaron sus huellas en la sangre: Hay pues, que atacar el mal a la raíz.

Se recomienda a los que sufren Reumatismo el empleo del HIERRO NUXADO, cuya fórmula científica contiene valiosos ingredientes de efecto eficazmente depurativo. Combina, además elementos tónicos que fortifican poderosamente al organismo entero. HIERRO NUXADO contiene hierro como el mismo hierro de la sangre humana. Como saben todos los médicos sin hierro su sangre no puede ser pura ni producir energía y vitalidad. Un ensayo, por unos meses con el HIERRO NUXADO demostrará su alcance para depurar y enriquecer la sangre. HIERRO NUXADO no es un "un cúralo todo" y solo se recomienda para los desarreglos de la sangre y los nervios, tales como sangre impura, reumatismo, anemia, neurastenia, depresión o debilidad nerviosa y falta de virilidad.

Dos semanas demostrarán lo bien que puede hacerle el HIERRO NUXADO. Póngalo a la prueba.

Todas las buenas Boticas lo venden.

PARA TEÑIR EN CASA

y con éxito absoluto y durable, debe usarse sólo las
ANILINAS ALEMANAS BRAUNS "CORONA"
20 distintos colores ofrece

BOTICA VIÑES, PLAZA BRASIL ESQ. COMPAÑIA

La Mutual de la Armada y Ejército

INSTITUCION PROTECTORA DE LA FAMILIA CHILENA
PATROCINADA POR EL SUPREMO GOBIERNO

EL SEGURO DE VIDA DE TODOS LOS ASOCIADOS ES LA MUTUALIDAD AMPARANDO EL HOGAR CHILENO 8,500 SOCIOS ASEGURADOS, 8,500 FAMILIAS CHILENAS QUE OPORTUNAMENTE SERAN BENEFICIADAS POR LA INSTITUCION

—:— OFICINAS: —:—

VALPARAISO: CONDELL 345, CASILLA 21-A.
SANTIAGO: Rascacielo de La Mutual de la Armada y Ejército, calles de la Bolsa y Nueva York

LA SEMANA BURSATIL

FLUCTUACIONES DE PRECIOS DURANTE LA SEMANA

SUBIERON.

BONOS

Caja 6-1, de 82 a 85; Caja, 8-1, de 91 1|2 a 91 3|4; Hipot. Chile 7-1, de 84 a 86.

MINERAS

Caylloma, de 4 3|4 a 10; Colquirí, de 23 a 26; Dichas, de 33 a 38; Huanuni, de 88 a 89; Kellunani, de 24 a 25 3|4; Kumurana, de 33 a 39; Nueva Elqui, de 15 3|8 a 17; Oploca, de 217 a 218; Oruro, de 32 a 35; Potasa, de 13 1|4 a 16 1|2; Santa Rita, de 8 a 9 1|2; Tocopilla, de 88 1|2 a 89.

SALITRERAS

Antofagasta, de 79 3|4 a 82 1|2; Chilena, de 34 3|4 a 35; Galicia, de 35 a 35 1|2; Lastenia, de 59 1|2 a 60 3|4; Loa, de 77 1|2 a 79 1|2; Perfetti, de 18 3|4 a 19.

GANADERAS

Aysen, de 62 a 65; Gente Grande, de 92 a 98; Laguna Blanca, de 190 a 195; Fuego, de 210 a 217.

PETROLIFERAS

Rafaelitas, de 3 3|4 a 4.

INDUSTRIALES

Cervecerías, de 73 a 75; Gas de Valparaíso, de 118 a 119; Tabacos, de 84 a 89; Vidrios, de 78 a 74.

BAJARON

BONOS

Caja 7-1, de 85 1|2 a 85; Caja 8-1|2, de 91 1|2 a 90 1|2; Hipot. Chile, 8-1, de 91 a 90.

BANCOS

Chile, de 210 a 207 1|2; Español, de 143 1|2 a 141; Nacional, de 94 a 93.

MINERAS

Hallada, de 6 7|8 a 6 3|4; Carolina, de 47 1|2 a 47; Chacaltaya, de 53 1|2 a 52 1|2; Condoriaco, de 5 1|2 a 5; Disputada, de 44 a 39; Gatico, de 8 1|8 a 8; Kala Uyu, de 78 a 77; Lebu, de 33 a 30; Máfil, de 56 a 55; Patiño, de 355 a 354; Salvador, de 62 1|4 a 45 1|2; Cristo, de 14 a 13 3|4; Vacas, de 6 3|4 a 5 3|4.

INDUSTRIALES

Austral de Madera, de 0.65 a 0.60; Melón, de 39 a 37; Electricidad Industrial, de 89 a 88 1|2; Cía. Industrial, de 37 a 36 1|2.

EL PRECIO DEL ORO DURANTE LA SEMANA

Lunes: Primera rueda — Vendedor 232.50 y comprador 232.

Lunes: Segunda rueda — Vendedor 232.50 y comprador 232.20.

Martes: Primera rueda — Vendedor 235.30 y comprador 235.

Martes: Segunda rueda — Vendedor 234 y comprador 233.80.

Miércoles: Primera rueda — Vendedor 234.50 y comprador 234.

Miércoles: Segunda rueda — Vendedor 235.50 y comprador 235.

Jueves: Primera rueda — Vendedor 238.50 y comprador 238.30.

Jueves: Segunda rueda — Vendedor 239 y comprador 238.60.

Viernes: Primera rueda — Vendedor 244 y comprador 243.80.

LIBRAS POR ORO DURANTE LA SEMANA

Lunes: Primera rueda — Vendedor 13.30 y comprador 13.20.

Lunes: Segunda rueda — Vendedor 13.30 y comprador 13.20.

Martes: Primera rueda — Vendedor 13.30 y comprador 13.20.

Martes: Cegunda rueda — Vendedor 13.30 y comprador 13.10.

Miércoles: Primera rueda — Vendedor 13.30 y comprador 13.10.

Miércoles: Segunda rueda — Vendedor 13.30 y comprador 13.20.

Jueves: Primera rueda — Vendedor 13.30 y comprador 13.20.

Jueves: Segunda rueda — Vendedor 13.30 y comprador 13.20.

Viernes: Primera rueda — Vendedor 13.30 y comprador 13.20.

VALOR DE LA LIBRA ESTERLINA EN DOLARES DURANTE LA SEMANA

Lunes	4.48 5|8
Martes	4.48 1|2
Miércoles	4.47 3|8
Jueves	4.46 3|8

PRECIO DEL ESTAÑO DURANTE LA SEMANA

Lunes — £ 258.5.0 al contado y 258.17.6 a plazo.

Martes — 260.15.0 al contado y 261.10.0 a plazo.

Miércoles — 258.12.6 al contado y 259.10.0 a plazo.

Jueves. — 256.0.0 al contado y 256.15.0 a plazo.

Viernes — 257.15.0 al contado y 258.10.0 a plazo.

En consecuencia subió 3.15.0 £ al contado y 4.0.0 a plazo.

PRECIO DEL COBRE DURANTE LA SEMANA

Lunes £ 63.17.6 al contado y 64.15.0 a plazo.

Martes: — 63.15.0 al contado y 64.15.0 a plazo.

Miércoles — 63.17.6 al contado y 64.17.6 a plazo.

Jueves — 63.10.0 al contado y 64.10.0 a plazo.

Viernes—63.10.0 al contado y 64.10.0 a plazo.

En consecuencia subió 0.7.6 al contado y 0.10.0 a plazo.

PRECIO DE LA PLATA DURANTE LA SEMANA

Lunes	34 3|8
Martes	34 1|2
Miércoles	34 7|16
Jueves	34 5|16
Viernes	34 3|8

En consecuencia no varió al contado.

S. A. FERIA YZQUIERDO

PRECIOS CORRIENTES DE LA FERIA DE ANIMALES DEL SABADO 6 DE SETIEMBRE

Terneros de pie gordos, de 60 a 120.

Terneros de 1 año, de 80 a 120.

Novillos de 1 1|2 años mestizos, de 140 a 160.

Novillos de 2 años, de 140 a 160.

Novillos de 3 años, de 220 a 270.

Novillos a media gordura, de 320 a 360.

Novillos gordos, de 420 a 450.

Novillos mestizos, gordos, de 600 a 700.

Vaquillas de 1 1|2 años, de 130 a 150.

Vaquillas de 2 años, de 160 a 200.

Vaquillas de 3 años, de 220 a 250.

Vacas flacas, de 200 a 250.

Vacas a media gordura, de 340 a 360.

Vacas gordas, de 400 a 440.

Vacas mestizas, gordas, de 480 a 600.

Vacas paridas, flacas, de 300 a 350.

Vacas paridas, mestizas, de 500 a 600.

Torunos gordos, de 450 a 550.

Toros, de 400 a 500.

Bueyes flacos, de 280 a 350.

Bueyes a media gordura, de 430 a 550.

Bueyes gordos, de 650 a 700.

Bueyes de trabajo, de 300 a 360.

Bueyes mestizos, de trabajo, de 480 a 540.

Bueyes mestizos, gordos, de 780 a 900.

VENTAS AL PESO

Vacas, de 0.90 a 1.29.

Bueyes, de 0.85 a 1.20.

Torunos, de 0.80 a 1.05

Novillos, de 0.90 a 1.25.

MATADERO PUBLICO

ENCIERRA DE HOY

Ganado mayor		Ganado menor	
Bueyes	39	Corderos	167
Novillos	73	Cerdos	159
Vacas	181	Cabros	3
Qued. vivos	10	Terneros	19
En vara	80		
		Total	348
Total	383		

PRECIOS DE LAS CARNES

	El Kilo		
Carne de buey, de 1.a	1.80	a	1.85
Id. de 2.a	1.65	a	1.75
Id. de 3.a	0.80	a	1.50
Carne de novillo, de 1.a	1.80	a	1.85
Id. de 2.a	1.65	a	1.75
Id. de 3.a	0.80	a	1.50
Carne de vaca, de 1.a	1.80	a	1.88
Id. de 2.a	1.65	a	1.75
Id. de 3.a	0.80	a	1.50
Carne de cordero, 1.a	1.60	a	2.70
Id. de 2.a	2.20	a	2.50
Id. de 3.a	1.60	a	2.00
Carne de oveja, de 1.a	1.80	a	2.00
Id. de 2.a	1.50	a	1.70
Id. de 3.a	1.00	a	1.40
Carne de cerdo, de 1.a	2.00	a	2.10
Id. de 2.a	1.70	a	1.90
Id. de 3.a	1.40	a	1.60
Grasa en rama, de 1.a			2.20
Id. de 2.a			1.80
Id. de 3.a			1.40
Sebo de ovejuno	1.20	a	1.30
Cuero de buey			1.40
Id. de novillo			1.40
Id. de vaca			1.40
Id. de ovejuno	96.00	a	180
pesos docena			

Guía Oficial de Corredores de la Bolsa de Comercio

Compra-Venta de Acciones, Oro, Bonos; Préstamos Hipotecarios

ANDUEZA HNOS.
Calle La Bolsa N.o 74

ASTABURUAGA L., JORGE
Calle Club de la Unión N.o 1061

BALBONTIN Y HELFMAN
Edificio Ariztía, 4.o Piso

BALMACEDA, DANIEL
Delicias 78.— La Bolsa N.o 60

BARROS, GONZALO
Bandera N.o 149.

BEZANILLA, VICTOR
Huérfanos N.o 169

BORDALI Y Cía.
Moneda N.o 1115

BORIES, RAUL
[illegible] 50

DIAZ Y LLONA
Huérfanos N.o 1165

CAZTELU, FAUSTINO
Calle New York N.o 68.

JARAS D. V., ISMAEL
Calle Club de la Unión N.o 1069.

MONTES, R. Y F.
Calle La Bolsa N.o 76

MONTT, FRANCISCO
Bolsa de Comercio, Oficina N.o 234.

MORANDE Y Cía.
Calle La Bolsa N.o 56

RIO, FERNANDO DEL
Calle Club de la Unión N.o 103

RAMIREZ Y OVALLE
Bandera N.o 55

RODRIGUEZ HORMAN
New York N.o 43

SUTIL PRIETO, DIEGO
Bandera N.o 69

SUBERCASEAUX, FCO.
Bandera N.o 73

URETA, RAIMUNDO
Bandera N.o 185

VALDES, RICARDO
Calle La Bolsa N.o 84

VILLAMIL, FLORENCIO
Calle La Bolsa N.o 82, Tel. 2664

WILSON E HIJO PEDRO
Calle Club de la Unión N.o 107

ZUÑIGA D., ARMANDO
Bandera N.o 60

H. J. TANNER Y Cía.
Santiago: Calle Bolsa 71, casilla 2394
—Valparaíso: Ed. [illegible] Anglo S. A
Casilla 825.

COKE
para fundición

LADRILLOS A FUEGO
"HANNINGTON"

Fierro acanalado para techos
CEMENTO "MELON"
OFRECEN:
Balfour, Lyon y Cía. Ltda.
AGUSTINAS N.o 1183

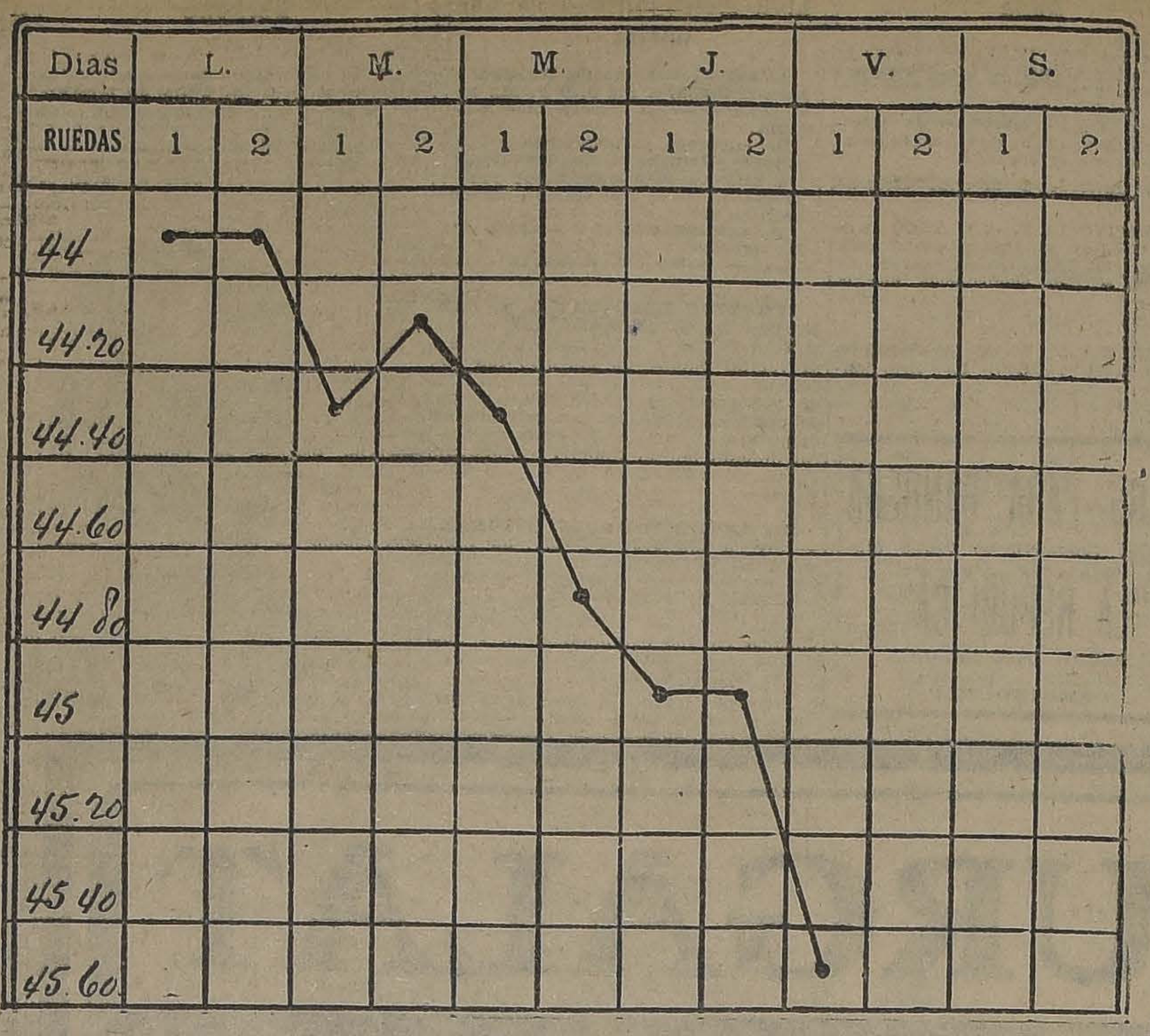

Gráfico del cambio internacional correspondiente al movimiento habido desde el 1.o al 6 de Setiembre de 1924

TRIBUNALES DE JUSTICIA

CAUSAS EN TABLA DE LA CORTE SUPREMA

SEMANA DEL 8 AL 13 DE SETIEMBRE DE 1924

Lunes 8.—Relator, señor Fontecilla

1 Víctor Parra, Pedro L. Bravo, Ismael Jara Fuica y Juan Antonio Salas con José Cardenio Avello y Obispado de Concepción. Son partes las Juntas de Beneficencia de Concepción y Santa Juana 7462 (cont.).. C
2 Hidalgo y Cía. con Cía. de Agua de Tarapacá 4850.. C
3 Fisco con Manuel López y Sierva Diosques (es parte Elisa Brun)
4 The Pacific Steam Navigation Company, Lampost y Holt Line y Golf Line con Fisco 7140.. C
5 Gibbs y Cía. reclamo patente 7542.. C
6 Etelvina Cofré con Carlos Espinoza 7491.. C
7 Contra Lesme Araya 2091.. C
8 Irigoin y Cía., Eduardo y Rodolfo Martínez con Clemente Klagges Emilia Benavides 6063.. C
9 Partición fundo Pisu-Pisué (herederos de Salvador Rosas y Francisco Guzmán 7205.. C
10 Florencio Echeverría, Pedro Herreros con Benjamín Bernstein y Suc. Daniel Tobar, Vicente y Baldomero Rojas y María de la Cruz Olguín 7519.. C
11 Emilio y Alberto Avaria con Eduardo Letelier 7560.. C
12 Carmen Morales v. de López con Pedro López, es parte Antonio Montenegro por Zoila Rosa López de Montenegro 6705.. C
13 Rosa Romo con Delfín Romo 7263.. C
14 Rafael Trías con Cía. Transportes Unidos 7266.. C
15 Francisco Knust con Aguerre Dussabat y Cía. 6986.. C
16 Quiebra Juan Milos (recurrentes Avila y Adriasola, Manuel A. Páez, Dacosta y Ramírez, Besa y Cía., Luis Stuardo Tasso y J. M. Rivas) 6529.. C

Martes 9.—Relator, señor Fontecilla

1 Víctor Parra, Pedro L. Bravo, Ismael Jara Fuica y Juan Antonio Salas con José Cardenio Avello y Obispado de Concepción. Son partes las Juntas de Beneficencia de Concepción y Santa Juana 7462 (cont.).. C
2 Hucke Hnos. y Cía. con Aduana de Valparaíso 7654.. C
3 Esberto A. Ramírez con Viviano Muñoz O., Viviano Muñoz Sanhueza y Leoncio Muñoz Yáñez 7593.. C
4 José Manuel Acevedo con Alberto Salas O. (recurso Ambrosio Montt, sindicato concurso Sara Winfield) 7638.. C
5 Cía. Salitrera El Loa con Fisco 7210.. C
6 Síndico quiebra Banco Popular con Pedro Moscoso 7039.. C
7 Antonio Ferrón P. con Sociedad Industrial Teófilo E. Grob 7121. C
8 Fisco con Empresa Anglo Chilian 6891.. C
9 Cía. Cervecerías Unidas con Ferrocarril del Estado 7451.. .. C
10 Municipalidad de Santiago con Hipódromo Chile 7787.. C
11 Gumercindo Mateos contra Andrés Alvarez Calvetti 1378.. C
12 Partición herencia Nieves Montt de Doll 7679.. C
13 Banco Español de Chile con Puelma y Lavín 7313.. C
14 Agustín Mardones con Carlos Pérez 7698.. C
15 Federico Madrid León con Empresa Ferrocarriles del Estado 7752.. C

Miércoles 10.—Relator, señor Rodríguez

1 Víctor Parra, Pedro L. Bravo, Ismael Jara Fuica y Juan Antonio Salas con José Cardenio Avello y Obispado de Concepción. Son partes las Juntas de Beneficencia de Concepción y Santa Juana 7462 cont. con Rel., señor Fontecilla. . C
2 Gildemeister y Cía. con Ferrocarril Salitrero Tarapacá 7156. . . C
3 Gildemeister y Cía. con Ferrocarril Salitrero Tarapacá 7157. . C
4 Gildemeister y Cía. con Ferrocarril Salitrero Tarapacá 7158.. .. C
5 Emilia Orrego del Pozo y Carlos Corvalán con Suc. Francisco del Pozo 7311.. C
6 Crosólogo Ortega con Emiliana Subercaseaux 7227.. C
7 Williamson y Cía., reclamo patente 7476.. C
8 Huth y Cía., reclamo patente 7487. C
9 Humberto Cruzat, Ernesto Costa con Andrés 2.o Ebner y Andrés Urzúa 7048.. C
10 José Jesús Correa con Banco Garantizador de Valores 7671.. C
11 Concurso Jervasio Alarcón (recurso Alberto Larenas) 7364.. .. C
12 Edmundo y Juana Murphy con Luis A. Mardones 3249.. C
13 Maximiliano Roldán con Fisco 7691 C
14 Banco Santiago con Cía. Seguros La Comercial 3927.. C
15 Luis Cousiño con Fisco 7194.. .. C
16 Cía. Salitres Antofagasta con Fisco 7785.. C

Jueves 11.—Relator, señor Rodríguez

1 Víctor Parra, Pedro L. Bravo, Ismael Jara Fuica y Juan Antonio Salas con José Cardenio Avello y Obispado de Concepción. Son también partes las Juntas de Beneficencia de Concepción y Santa Juana 7462 (cont. con Relator señor Fontecilla).. C
2 Nieto y Cía. reclamo patente 7471.. C
3 Fidel Lobos con José Garafi 7252. C
4 José Domingo Rueda con Carlos Wuth, su sucesión 7548.. C
5 Luis Ariztía con Humberto Casabonne 2055.. C
6 Zunilda Rojas v. de Miranda con Ferrocarril Salitrero 6702.. .. C
7 Fisco con Elie Poisson 7297. . . C
8 Doroteo Garrido con Tracción Eléctrica 7757.. C
9 Luis E. Cerda con María del C. Saldías, Cruz Barriga v. de H., Ambrosio Ocampo, Pedro María Mieses, José María Mieses, José Mercedes Navarrete y Mauricio Gutiérrez 7139.. C
10 Antonio Montero con Killiam Mecks 7681.. C
11 Erasmo Navarro con Polidoro Ormazábal 6846.. C
12 Ester Mattienzi v. de S. con Fisco 7010.. C
13 Ester Mattienzi v. de S. con Fisco 7011.. C
14 Teresa Ipinza v. de Espínola con quiebra Nagel y Bischoffshausen 8548.. C
15 Mary Thurburn Innes de Ash, James Bourchier Innes y Virginia B. C. v. de Innes con Alfredo Jacson 6158.. C

Viernes 12.—Relator, señor Rodríguez

Acuerdos y examen de abogado:

TRIBUNAL PLENO

Lunes 8.—Relator, señor Fontecilla
A las 12 y media P. M.

1 Recurso queja María Luisa Valenzuela v. de Correa 7804. . . A
2 Recurso queja Alfredo del Valle V. 7808.. .. .. .. A
3 Recurso queja Carlos Pérez 7822 A

Viernes 12.—Relator, señor Rodríguez
A las 12 y media P. M.

1 Recurso queja Miguel y Temístocles Conejeros, discordia 7340. . A
2 Recurso queja Silverio Ramírez y otros 7540 (cont.).. .. .. A
3 Recurso queja Manuel Cortés C. 7559 (cnot.) .. .. .. A

CORTE SUPREMA, CAUSAS EN TABLA

PRIMERA SALA

Sábado 13.—Relator, señor Rodríguez

1 Eduardo Frederick con Bartolomé Solari 7796.. .. .. .. A
2 Uldarico Ossio con Exequiel Ossio 7827.. .. .. .. A
3 Contra José Ruiz y Antonio Menéndez 2098.. C
4 Jorge E. Carland y Félix Arrate con Fisco 7774.. C
5 Wessel, Duval y Cía. con Asociación de Productores de Salitres 7717.. C
6 Tomás Fontealba con Reinaldo Barrientos por la Sociedad Reinaldo Barrientos y Hnos. 7601.. .. C
7 Rafael Tanier con Carlos W. Niemeyer 7777.. C
8 Teófilo Cornejo con Manuel A. Ríos 7727.. C
9 Herederos Pedro Alvarado (recurso Alberto Undurraga) 7529. . C
10 Exhorto en juicio Jorge Bunting con Eduardo Wright 7755.. .... A
11 Contra Henry Turner Baird y Jhon Williams Robert 2100.. . C
12 Posesión efectiva Juan de Dios Puga (recurso Uberlinda Bustos de Puga) 7830.. .. .. .. A
13 Uldarico Ossio con Exequiel Ossio, competencia.. .. .. A
14 Cleo, Luis, Jorge, Teófilo e Inés Fritz López con Enrique Werckmeister y Augusto Fritz 7522. . . C
15 Fortunato Perlata con Jesús Bravo 7810.. C
16 Alfredo Patiño Mac-Iver con Santiago Cappi 7849.. .. .. .. A

SEGUNDA SALA

Sábado 13.—Relator, señor Fontecilla

1 Rafael Lobos contra Gregorio Riquelme 2099 .. .. .. A
2 Ernesto Jordán con Filidor Yáñez 7701.. C
3 Fisco con Comuneros fundo Reloncaví 7767.. C
4 José Antonio Salinas con Ricardo

LA DEBILIDAD SEXUAL
La Impotencia, la Neurastenia, se curan con
Bismolan
TONICO PODEROSO
SE VENDE EN TODAS LAS BOTICAS

LINGUE
de 1|2x10, 3|4x10, 1x10, 1 1|2x10. 2x10, 3x10 y 4x10, completamente seco, se vende
DOMEYKO 2354

MOVIMIENTO HABIDO EN 4 DE SETIEMBRE DE 1924

Corte Suprema

Primera Sala. — 1 Contra Clemente Zubia, fallada; indamisible la forma; 2. María A. Gutiérrez, nombramiento de curador, recurso Germain, acuerdo. Redactor señor Anguita; 3. Contra Basilio Espildora, fallada, improcedente apelación. Las demás no vistas o suspendidas.

Alegaron: don Arturo Varas O., por el recurso en la primera; se hizo presente contra el recurso en la 2a, don Oscar Dávila; y don Arturo Varas O, revocando en la 3a

Segunda Sala.— 2 Contra Francisco Torres P., acuerdo; 3. Contra Policarpo Martínez, acuerdo [illegible] Quiebra Bartucevic Hnos., [illegible] redactor señor Bezanilla.

Las demás no vistas.

Alegaron:

Don Arturo Varas O., por el [illegible] curso, en la 2.a; el mismo [illegible] ció en la 8.a; y don Guillermo [illegible] vera se anunció por el recurso [illegible] la 4.a.

TRIBUNAL PLENO

4. Recurso de queja de Guillermo [illegible] del Canto, confirma resolución [illegible] lada.

Las demás no vistas.

Corte de Apelaciones

1.a SALA

Sábado 6. Señor Gutiérrez

1. Contra Santiago Leiva, fallada; 2. Contra Pedro José Navarrete, Rosa Espinosa y Sabina N., fallada; 3. Sumario por muerte de Juan Arriagada, fallada; 4. Contra Antonio Serrano, Rafael Belmar y Armando Díaz, fallada; 5. Sumario por hurto de Octavio Carrasco e hijos, fallada; 6. Contra José Luis Silva y Segundo Jiménez, fallada; 7. Horacio Mesa con Augusto Sarville, fallada; 8 Horacio Mesa con Elvira Lecaros, fallada; 9. Horacio Mesa con Guillermo Guerra, fallada; 10. Contra Benjamín Ravanales, fallada; 11. Contra Antonio Reus, fallada; 12. Sumario por hallazgo de un feto, fallada; 14. Horacio Mesa con María P. de Gutiérrez, fallada; 17 Contra Manuel Carvallo fallada.

Secretario, el señor Alcalde.

Alegaron: Don Horacio Mesa por la confirmación en las N.os 7, 8, 9, 14, 15 y 16; don Arturo Vara por la revocación en la 11.

Fallada de acuerdo: Antolisei con Chonteau.

CUARTA SALA

Relator el señor Rodríguez

1. Sumario por estafa a María Marchant, revocada.
2. Partición de bienes de Silves. Muñoz, confirmada.
3. Sumario por robo a Juan Carreño, confirmada.
4. Juan B. Millacares con Luis A Castillo, confirmada.
5. Contra Efraín Salas, confirmada.
6. Contra Carlos Lara, confirmada.

7. Contra José Ramón Gutiérrez [illegible]

No vistas las demás.

Alegaron:

En la 6.a, don Pedro Velasco, [illegible] vocando.

3.a SALA

Sábado 6. Señor Bernales

1. Sumario por muerte de [illegible] Arancibia, aprobada; 2. Sumario por muerte de A. Naranjo aprobado; 3. Sumario por muerte de [illegible] Ubilla, aprobada, 4. Contra [illegible] Córdova, aprobada; 5. Horacio Mesa contra José Yáñez, confirmada; 6. Horacio Mesa contra Segundo Saavedra, confirmada; 7. Contra Arturo Medina, confirmada; 8. Contra Elías Horowitz y otro, [illegible] te; 9. Contra Luisa Silva Vera y otros, confirmada; 10. Arturo des Beosain contra Alberto [illegible] Dávila, pendiente.

Secretario, el señor Alcalde.

Alegaron: Don Horacio Mesa por la confirmación, en la 6.a; don Alfredo Cañas con don Guillermo Fuentes, en la 10.

SEGUNDA SALA

Relator señor González Campos

1. Carlos Reyes contra A. [illegible] guez, desierta
2. Partición de bienes de Silvestre Morgado, desierta.
3. Contra Mercedes Flores, confirmada.
4. Contra Nemesio Quintana, confirmada.
5. L. Albónico con Alejandro [illegible] confirmada.

No vistas las demás.

Alegaron:

En la 5.a, don Ambrosio [illegible] guez. confirmando.

Día Valdés 7773.. C
5 Rafael Piñeiro, Jorge Walles y Augusto Piñeiro con Juan Santis 7782.. C
6 Sociedad Chilena de Fundiciones con Fisco 7784.. C
7 Cía. Eléctrica Rengo, reclamo avalúo 7829.. .. .. .. A
8 Martiniano Munita con Lautenia Escudero 7789.. C
9 Juan [illegible] Branca con Hernán Ariztía B. 7806.. C
10 Rogelio Pellerin contra Alejandro Menicanti 2093.. .. ..
11 Blanca Anguita de A. con Julio Seckel 7813.. .. ..
12 Quiebra J. Amadeo Voigt 7817.. ..
13 Germán A. Dubalde con Germán González 7603.. .. ..
14 Andrés C. Lapostol con Fisco 78
15 María Rivas v. de B. con Suc. Guillermo Lyon 7598.. .. ..
16 Reinaldo Bonn Pérez con Tristo Pérez v. de G. 7635.. ..

FONCK Y CIA
Acaban de recibir los siguientes MARISCOS de reciente fabricación:
CENTOLLAS al natural
CHORITOS al natural
Choros al natural
Ostras al natural
LANGOSTAS de Juan Fernández
SANTO DOMINGO 887.

FUNDOS
VENDEMOS EN PARRAL
(ORDEN EXCLUSIVA)
900 cuadras planas regadas y 700 de rulo.
Muy buenos suelos aptos para todo cultivo.
Dedicados a siembras, engorda y crianza, chacarería.
Muy bien regado con canal propio, con gran abundancia de agua.
Muy buenas casas habitación, posesiones y toda clase de edificios.
Viña y grandes plantaciones.
PRECIO: $ 650,000. — DEUDA: $ 250,000 A LA C. H.
FACILIDADES DE PAGO
ARRIENDOS
FUNDOS DE RIEGO NECESITAMOS CON URGENCIA PARA MUY BUENOS INTERESADOS
LUIS SILVA CORTES Y CIA
1125 — Agustinas — 1125

¡EL AMIGO QUE UD. ESPERABA!

RADIO PARIS
AHUMADA ESQ. PASAJE MATTE
RECEPTORES franceses Hervé, 2 lámparas, de fabricación esmerada y de gran potencia, excepcional $195
ALTO PARLANTE Pival, el mejor tipo de alto parlante para salón, excepcional $125
TENEMOS EN EXISTENCIA TODA CLASE DE MATERIALES Y ACCESORIOS PARA RADIOTELEFONIA

¡Prepárese contra los choques inevitables!

Paragolpe Weed Estilo "Safety" para coches livianos
Paragolpe Weed Estilo "Sturdy" para coches pesados
Paragolpe Weed Estilo "Sentry"

PROTEJA los faros delanteros, los guardabarros, el radiador, el tanque de nafta de su automóvil, instalando los famosos paragolpes Weed en la parte delantera y parte trasera del coche.

Evite las consecuencias fatales y costosas de los choques inevitables. Pida inmediatamente al comerciante más cercano que instale, al frente y atrás de su automóvil, los paragolpes Weed. Con los paragolpes Weed provee Ud. a su coche con el máximum de lujo y seguridad.

PARAGOLPES WEED

son manufacturados por los fabricantes de las famosas cadenas anti-patinantes Weed para neumáticos.

AMERICAN CHAIN COMPANY, Inc.
Departamento de la exportación: Grand Central Terminal Building
Nueva York, E. U. A.

Representantes
Wessel Duval & Cía., Santiago y Valparaíso

AVISOS ECONOMICOS

AVICULTURA Y CULTIVOS

GRAN PARTIDA MACETEROS DE madera todas dimensiones, finas y ordinarios. Lindo surtido pedestales, jardineras de lujo, talladas todos estilos. Venta permanente a precios sin competencia. Libertad 18. 9—Setbre.

VENDO PLANTAS MUEBLES, RO-sa. Arrate 141. 7-S.

CANARIOS FINOS CRESPOS, HO-landeses vendo. — Alonso Ovalle 133. 7-S

HUEVOS PARA CONSUMO EN-contrará diariamente en Ahumada 178. S-7

HUEVOS PARA INCUBAR, CATA-lanas, Patos Pekín, vendo. Ahumada 178. S-7

FLOR DE DURAZNO PARA MA-trimonios banquetes. véndese. Villa Mary, Román Díaz 583. S 7

"GRANJA LEGHORNS" EXPOSI-ción Avicultura. Leghorns blanca industrial, de postura, de 10 aves, 7 premiadas; 200 aves de reproducción, igual tipo prolijamente seleccionadas por Standard, posturas (nido trampa), tamaño, vigor, etc. Carro, camión Matucana, esq. Mapocho. Paradero 10. 7-S

A 10 PESOS DOCENA HUEVOS para incubar, Rhode Island, Red, hijos de importados. Delicias 1323. cigarrería. 7-S

HUEVOS PARA INCUBAR RHO-de Island, Leghorns blanca y Perdiz, vendo constantemente. San Martín 64. 9-S.

PRECIOSA CRIANZA CANARIOS vendo Romero 2738.

INCUBADORA 200 HUEVOS, Cria-doras y gallos Leghorn vendo. Carrión 1343.

GALLINAS FINAS, RAZAS WYAN-dottes, Brahmas y Rhode Island, vendo, baratas, por viaje, Pérez Valenzuela 289. Providencia. 9 S

PLANTEROS Y PARTICULARES. El gran jardín Aurora ya empezó la venta de cinerarias, fresias, keneras. Se realiza maceteros grea y maderas. Matucana 569. S-8

TIERRA HOJA PARA JARDINES, maceteros $ 3, saco polvillo tabaco, fertilizante $ 2 saco. Matucana 1525.

JARDIN REPUBLICA ESQUINA Gay, sigue la gran realización de todas las plantas, todo mitad de precio no es réclame, hay un conservatorio, un kiosco y galpones portátil para plantas, conviene a dueños de jardines o particulares.

FLOR MARIA, LECHE DE TOCA-dor científicamente inofensiva, hermosea sin que se note su aplicación. Farmacia: Portal Mac-Clure.

AUTOMOVILES Y CARRUAJES

ESCUELA PRACTICA DE CHAUF-feurs mecánicos. Cursos rápidos. Enseñanza por sus dueños, varias marcas. Vicuña Mackenna 448-56. 17-Oc

FORD REALIZAMOS DISTINTOS precios. Gálvez 241. S-7

OCASION, SE VENDE UN AUTO-piano con 85 piezas. Casa Víctor Araya. 7-S.

NECESITO CARRETAS O CARRE-tones para movilizar treinta mil cargas tablas álamo y diez mil cargas leña. Tratar: fundo Rinconada de China. 10-S.

BICICLETAS BUENAS MARCAS, vendo constantemente. Brasil 15. San Diego 1845. S-7

CAMION DOS RUEDAS, FERRE-tería importada, firme, perfecto estado, vendo. Calle Chena N.o 8, entre Buenos Aires y Domínica. 8-S.

HUDSON SUPER-SEIS, 7 ASIEN-tos, perfecto estado capota y pintura nuevas, pecio de ocasrión. Verlo en la mañana. Tratar de 5 adelante. República 239. S-7

SIDE-CAR HARLEY DAVIDSON compro. Escribir Casilla 3852, "Limonge". S-7

SE VENDE UNA BICICLETA, VI-cuña Mackenna 29. S-7

GOLONDRINA EN 600 PESOS Ven-do. Maestranza 918. S-7

A. S. M., GONDOLA CHAMPION carrocería especial para viajar fuera de Santiago espléndido chassis, precio de ocasión, facilidades, se realiza, Delicias 1327. 7 S

AUTO-KING, PERFECTO ESTADO, vendo de ocasión. Munita. Compañía 1238. S-S

¡OJO CHOFERES! ENCONTRA-rán pitos para góndolas y autos de cualquier marca en Chacabuco 77 B. 7-S.

VENDO VICTORIA CON ARNESES Avenida España 338. S-7

CARRUAJITO DOS RUEDAS, CUA-tro asientos, llantas de goma, con arneses, muy buen estado, vendo. Cañería agua, una pulgada, 60 metros, vendo. Subercaseaux 319. S-7

NECESITO CARROCERIA GON-

AUTO ESPECIAL GONDOLA O para trabajos en la Plaza, vendo $ 3,500. Loreto 150. S-7

OCASION: VENDO AUTO CHE-vrolet, rico motor. Aprovéchenlo. Partida automática. Verlo: Riquelme 936. S 9

VENDO UNA GONDOLA CON RE-corrido Alameda, y un camión de carga de 1 1|2 tonelada o permuto por propiedad o sitio, siempre que sea en Santiago o alrededor. Tratar: Sotomayor N.o 57. Garage. S 8

GONDOLA FORD DE OCASION, vendo, en 5,500. Vicuña Mackenna 306. 8-S

OCASION VENDO GONDOLA FORD recorrido Palma 4745, tratar: Santa Isabel 55, de 12 a 2. 7-S

COMPRO GONDOLA FORD BUEN estado, facilidades. — H. L. Clasificador 231. S-8

OCASION VENDO AUTO FORD, perfecto estado. Matucana 823. S—8

MOTO INDIAN CON SIDECAR modelo 1920, vendo ocasión. Vicuña Mackenna 1319. S-7

BOXES PARA GONDOLAS AM-plio garage 2,500 m2., bencina, aceite, repuestos, neumáticos, talleres, reparaciones generales garantidas toda marca auto. "Gran Garage" 10 de Julio 444. 7-S.

COMPRO BICICLETA DE OCASION. Unión Americana 601. S-7

7,[illegible] ESPLENDIDO AUTO-móvil, 6 cilindros, 7 asientos, ruedas de alambre, casi nuevo por viaje Suble 1140. Esq. San Diego. 7-S

COMPRO CARRETELA SIN CABA-llo, con facilidades de pago. Edison 4420. 7 S

CARRETONCITOS HELADEROS. breacke vendo baratos, Matucana 887. 7 S

VENDO VICTORIA EN BUEN ES-tado, de ocasión. Delicias 3490. 8 S

$ 850 REALIZO VICTORIA CON arneses, perfecto estado, coche cuatro ruedas para campo, 450 pesos; camión sumamente firme, 480. Patricio Lynch 886. 7-S.

SE VENDE UN VICTORIA BUEN estado, 4 caballos. Verla de 7 a 11 A. M. Libertad 1439. 7-S.

CAPOTA CASCARA, LIBREA azul oscuro, tenida de lujo para cochero realiza. Chiloé 1538.

COMPRO AUTO TURISMO, PARTI-cular, dando $ 2,000 al contado, resto facilidades. Pormenores Compañía 1231. Oficina 4.

$ 2,800, VENDO AUTO FORD, LIS-to para trabajar, Madrid 1391.

CARRETON GRANDE, DE GOLPE, aperado, véndese, Sotomayor 37.

VENDO DOS CARRETELAS, UNA chica y otra grande. Avenida Las Acacias 2871. Carros Macul. 8-S

VENDO CARRETELA CON CABA-llo, en buen estado. Santa Isabel 80. 9-S

GONDOLA PEUGEOT EN PER-fecto estado, por no poderla atender. Vendo o permuto por propiedad. — Bandera 857.

BUENOS NEUMATICOS Y VULCA-nizaciones durables. San Antonio 552.

CHEVROLET GARANTIDO REGA-lo en $ 3,000. San Antonio 552.

BUENA MOTO CON SIDECAR, dos mil doscientos pesos, enseño manejo San Francisco 1687.

¡CHOFERES! CON $ 3,000 ENTRE-góles góndolas nuevas. Independencia 2743.

CAMIONCITO FORD CERRADO, reparto de almacén, una góndola y auto turismo Ford, todo en perfectísimo estado. Vicuña Mackenna 456. 9-S

AUTOMOVILES REGALO DOS, 5,500 perfecto estado. Avenida Macul 3,150

VENDO AUTO CHALMER DE 7 asientos en perfecto estado, especial para excursiones, por tener magneto y bobina, pues fallando uno siempre queda la otra. Tratar y verlo: en Morandé N.o 646. 9-S.

VENDO BARATO RICA CARRETE-la nueva, ferretería, primera clase. eje 60 Patri. Carga pesada. Maruri 451.

VENDO CARRETON VINERO Nue-vo, ferretería, buena clase, ruedas dobles, ruedas nuevas y usadas todo precio, ocasión. Santiago, 1477. S-8

BROCKWAY CHASSIS NUEVOS. modelos E y E. Bus., listas para entregar con carrocerías para 20 y 23 pasajeros, respectivamente. Carrocería Inglesa, Romero 2590.

SE VENDEN DOS CARRETONES aperados en perfecto estado. Huemul 1480.

TAPABARROS PARA FORD REALI-zo. Agustinas 2416. S-10

VENDO FORD TURISMO 5 ASIEN-tos, buen estado, $ 3,300. Verlo Lunes 8, de 2 a 5 P. M. Bandera 766. 8-S.

AUTO "MARINON" LIMOUSINE.

CARETONES ARENEROS APERA-dos, vendo dos con poco uso. Tratar: de 8 a 10, Avenida Condell 117 (Providencia). S-9

CARRETON DE CUATRO RUEDAS. aperado. Regálase en $ 3,800. Erasmo Escala 2927.

CASITA INDEPENDIENTE, 3 PIE-zas y cocina $ 120. Castro 278, casita N.o 1. S-7

MAGNIFICAS PIEZAS, GAY EN-tre Castro-Ejército. S-7

SE ARRIENDA LOS ALTOS, MER-ced 20, espacioso y cómodo para familia grande linda vista para la Alameda y Parque Forestal. Tratar Merced 8. S-7

ARRIENDASE ALTOS 10 PIEZAS. hall, galerías vidrios, luz eléctrica. 210 pesos. Aldunate 856. S-7

ARRIENDASE UN DEPARTAMEN-to. Delicias 2542, casa 2542 F. S-7

CASA CUATRO PIEZAS, TODO ser-vicio, $ 100. Seminario 346, cerquita Marín. S-8

QUINTA ARRIENDO SAN BER-nardo. Tratar Avenida Matta 556, Santiago S-7

ARRIENDASE BAJOS CINCO pie-zas, refaccionadas, cerca Alameda, carros Bascuñán, tratar Huérfanos 2435. 7 S

CASA DE FAMILIA ARRIENDA pieza amoblada. Cochrane 310. S-7

SE ARRIENDA CASA, 5 PIEZAS. fuera de dependencias, bien tenida Lord Cochrane 1188. Tratar: Cochrane 1164 7-S

$ 185 ARRIENDO COMODAS CA-sas, instalaciones eléctricas, Victoria 709, 711, altos. S-7

ARRIENDO ESPLENDIDA CASA once departamentos cerca calle Catedral. Chacabuco 531. S-10

ARRIENDO CASA FRANCESA pie-zas amobladas, matrimonio caballeros extranjero, con pensión. Santo Domingo 1283. S-11

ARRIENDO A MATRIMONIO SIN niños, casita 3 piezas. San Francisco 366. S-8

LOCAL, SE TRASPASA UNA CUA-dra plaza de Armas. Merced 776. S-8

ARRIENDO CASA EN BAJOS, ocho piezas, fuera servicios, dos patios. Santa Victoria 358. S-17

$ 90 ARRIENDASE CASITA. SAN Luis 1288. Tratar: Av. Matta 135. S-8

$ 160, 170, 180, ARRIENDANSE casas, luz. Fariña 439, interior. S-8

ARRIENDASE ALMACEN COMER-cial. San Pablo 2083. S-8

ALTOS SIETE HABITACIONES, recién refaccionados, arriéndase 275 Víctor Manuel 1172. S 7

LOCAL CENTRAL ARRIENDASE. Claras 20. S 8

ARRIENDO CASITA. ESPERANZA 68. 7-S

CASA ALTOS, GRAN HALL, TE-rraza, etc. Arriéndase, Santa Rosa 486. 10-S

refaccionada, en San Diego 925. 8-S

230, RECIEN CONSTRUIDO, HALL, comedor tres dormitorios, baño, cocina, servicio. Maestranza 1493. 7-S

SE ARRIENDA CASA MODERNA, chica, central. Arrate 150. 7-S

50 ARRIENDO PIEZA AMOBLA-da, Av. La Paz 464. 7-S

300, ARRIENDASE BUENA CASA en bajos. Verla: San Diego 2007. 7-S

$ 250 ARRIENDASE CASA HABI-tación, con local para industria. Maestranza 1497. 8-S

ARRIENDASE CASA ESQUINA, nueva, Santo Domingo 2996. 7-S

SE TRASPASA ARRIENDO CIGA-rrería de porvenir. Morandé 720. S 7

$ 60 ESPLENDIDA PIEZA, COCI-na, luz eléctrica. Rogelio Ugarte 1110. S 7

FAMILIA EXTRANJERA ARRIEN-da pieza amoblada caballero solo. Gálvez 51. S 7

DEPARTAMENTO, MEDIA CUA-dra carro Bellavista personas honorables, arriendo. Constitución 84. S 7

100 Y 90 ARRIENDO COMODAS casas. Chiloé 2014. S 8

ARRIENDO CASITA $ 105, CON luz y agua, calle Domeyko, tratar Carreras 677. 7 S

$ 40 ARRIENDASE PIEZA, ESPE-ranza 1138. 7 S

V. MACKENNA, 6.a CUADRA, AM-plia y cómoda casa 12 piezas, dos piezas baño, patio, jardín, árboles, gallineros, toda clase instalaciones, preferiría vender menaje o parte. Esmeradamente limpia y bien tenida, $ 700. Casilla 3986. 7-S.

CASA FAMILIA ARRIENDA PIE-zas pensión, precios módicos. Moneda 1316 S-8

SE ARRIENDA SANTA ISABEL N.o 550, muy buena casa chica canon ciento cincuenta pesos. 9 S

ARRIENDO CASA BAJOS. SERRA-no 73. Prat 72. 8-S

ARRIENDO PIEZA AMOBLADA, Tarapacá 870. 8-S.

POR TEMPORADA SEIS MESES, arriendo, muy barato, cómoda casa, barrio alto. Santa Isabel 0171.

$ 700 ARRIENDO CASA MODERNA central. Altos y bajos. San Isidro 39. 9S

SE ARRIENDA EXTENSA CASA EN altos, apropiada para pensión, Delicias esquina Claras. También dos almacenes en Claras frente nuevo edificio Biblioteca. Tratar: con su dueño. Delicias 711. 8-S

280 ARRIENDO CASA SIETE PIE-zas, servicios, tres cuadras Alameda, Angamos 285. entre Lira y Maestranza. 9-S

ARRIENDO PIEZA PERSONA SO-la, Santa Rosa 203. 8 S

ARRIENDASE A MATRIMONIO ex-tranjero linda casa nueva, esquina, asoleada, o departamento, toda comodidad, Lira 988. 10 S

ARRIENDO CASA EN BAJOS, 8 piezas, servicios, dos patios, Avda. Manuel Montt 141. Providencia.

$ 500!! ARRIENDASE, DELICIAS 273. Verla 2 1|2-3 1|2.

ARRIENDO CASA CON 8 PIEZAS, 2 halls, baño, cocina, 3 piezas, servidumbre, garage y dependencias, sitio 800 metros, gas, luz eléctrica, agua potable, etc. Santa Isabel 341.

ARRIENDASE CASITA TRES PIE-zas, Blanco Encalada 2867.

$ 500, BAJOS EN BRASIL AL LLE-gar Agustinas, 8 habitaciones, toilette y dependencias. Tratar: Agustinas 1125.

$ 600 EN CATEDRAL AL LADO Brasil, bajos 7 habitaciones, fuera servicios. Tratar: Agustinas 1125.

$ 400 EN COMPAÑIA AL LLEGAR a Manuel Rodríguez, altos 6 habitaciones.

EN DIEZ DE JULIO, CENTRAL, casas nuevas modernas, de $ 250 y $ 400 y almacenes a la calle nuevos en $ 450. Detalles en Agustinas 1125.—Luis Silva Cortés y Cía.

$ 400 EN DIEZ DE JULIO, REGIA casa en altos recién construída, hall, comedor, salón escritorio, 4 dormitorios y toilettes, dependencias. Agustinas 1125.

$ 800 EN SAN IGNACIO AL LA-do Alameda, casa en altos moderna, muy elegante, 5 dormitorios y toda clase de dependencias, dos halls. Agustinas 1125.

ARRIENDASE MEDIA CASA IN-dependiente, altos, todo servicio, 5 piezas. Prefiero extranjero sin niños. Alameda 2740. 8-S.

ARRIENDO PIEZA CON O SIN muebles a caballero honorable. Bandera 665. 8-S.

SE ARRIENDA UN DEPARTA-mento. Calle Lord-Cochrane 456. S-8

SAN BERNARDO ARRIENDASE o véndese casa-quinta, nueva, Barros Arana 378. Tratar: Compañía 1439.

ARRIENDASE O VENDESE CASA-quinta con o sin criadero de aves. Rosario 726. S-8

$ 150 ARRIENDO CASA CHICA, luz eléctrica. Calle San Camilo 870 9-S.

ARRIENDO PIEZA GRANDE CA-lle, jóvenes o profesionales. Amunátegui 838. S-8.

ALTOS CUATRO GRANDES PIE-zas, arriendo. Avenida Matta 218.

ESQUINA COMERCIAL, ARRIEN-do, carnicería, venta $ 500 diarios. Tratar: Juan Vicuña 1405.

ARRIENDO LOCAL CARNICERIA con útiles, buena clientela. Salas 392. S-9

ARRIENDASE DOS PIEZAS. ES-peranza 359.

RESIDENCIA EN ARRIENDO. Tengo orden exclusiva de arrendar, en calle Arturo Prat, a dos cuadras Alameda, extensa casa habitación, con o sin muebles, gran hall, gran comedor, amplios salones, numerosas habitaciones, jardín, patio y buenas dependencias. Todo con parquets importados. Huérfanos 1153. José Luis Silva.

$ 600, SANTO DOMINGO, ESPLEN-dida situación, siete habitaciones y sala de baño instalada, muy confortable. Huérfanos 1153. José Luis Silva.

$ 650, DIEZ DE JULIO, ARRIEN-do linda casa moderna y elegante, ocho piezas, dos halls, baño y cocina instalada, parquet. Huérfanos 1153.

$ 600, AVENIDA PEDRO DE VAL-divia, altos confortables, hall, siete habitaciones, sala de baño y servicios. Huérfanos 1153.

$ 300, BELLAVISTA, A TRES CUA-dras Pío Nono, buena casa dos pisos, dependientes, salón comedor, dependencias, primer piso; cinco dormitorios y baño en el segundo. Huérfanos 1153. José Luis Silva.

ARTURO PRAT, UN PASO DELI-cias, buena casa altos, apropiada matrimonio, canon $ 600, Huérfanos 1153. José Luis Silva.

$ 400 LIRA, PROXIMA DELICIAS, altos, siete habitaciones y servicios. Huérfanos 1153.

ARRIENDO LOCAL CUALQUIER industria. General Velásquez 197. 8-S

ARRIENDO QUINTA APROPIADA criadero aves, criadero plantas, con departamentos, 4 piezas. Blanco Encalada N.o 2800.

ARRIENDO DEPARTAMENTO 3 piezas, cocina, luz, Maestranza 1491. S-8

CASITAS 3 Y 4 PIEZAS ARRIEN-dase, Grajales 2524.

ARRIENDO DEPARTAMENTO. Co-vadonga 83 diente. Tratar: 9 a 12 A. M.

COMPAÑIA 2539 ARRIENDASE espléndido departamento independiente. Tratar: 9 a 12 A. M.

ARRIENDOS (Necesitan)

NECESITO ARRENDAR URGEN-te bodega grande, con piezas habitación. Dirigirse: Bulnes 1137. S-8

TOMO ARRIENDO PROPIEDAD renta, pago trimestres anticipados, habiendo margen utilidad por cobranza e intereses. Casilla 3986. 7 S

NECESITO ARRENDAR CASA cer-ca del Instituto de Humanidades, pago hasta cuatrocientos pesos. Delicias 286. 20-S

NECESITO ARRENDAR CASA quinta próximo carros. E. U. Correo.

NECESITO PIEZA INDEPEN-diente sin muebles. C. B. R. Casilla 281. S-9

FAMILIA INGLESA, BUENAS RE-ferencias, desea arrendar desde Octubre, en barrio alto, prefiriendo jardín departamento o piezas con o sin mueble en casa de familia honorable. Referencias: N. R., Rancagua, Casilla K.

TENEMOS UN SINNUMERO DE pedidos de casas de valor de $ 300 a $ 1,000 mensuales para arrendatarios, solventes clientes únicos de esta oficina.—Luis Silva Cortés y Cía., Agustinas 1125.

NECESITO ARRENDAR SITIO grande, prefiriendo barrio Ñuñoa. Avenida Macul. Ofertas con precio a casilla 2546. S-S.

ARRIENDOS (Ofrecen)

ARRIENDANSE CASAS DESDE $ 400. San Martín esquina San Pablo. Verlas diariamente. 7-S.

SAN DIEGO 79 UN PASO DEL centro arrienda piezas; departamento. 7-S.

SITIO GRANDE CON DOS PIEZAS para industria, arriéndase barato. Subercaseaux 659. 28—Sbre.

$ 400 CASA 5 PIEZAS, HALL, 2 W. C., servicio. Rosas 1815. 7 S

ARRIENDASE PIEZA AMOBLADA, cerca Delicias, puerta a la calle, tratar San Francisco 106. 7 S

ARRIENDO CASA ALTOS, BILBAO 281. Tratar Echaurren 282. 6 S

ARRIENDASE ESQUINA COMER-cial. Unión Americana 576. 10-S.

[illegible]SIMAS, PIEZAS CON O sin muebles. San Martín 539. S-8

ARRIENDO DOS PIEZAS A MA-

ARRIENDO CASA MODERNA. Tra-tar Lira 717. S-7

ARRIENDO CASITA APROPIADA matrimonio. Tratar: Lira 717. S-7

OFRECE DOS PIEZAS PERSONAS honorables, matrimonio solo. Blas Cañas 420. S-7

ARRIENDO CASA CLARAS ESQUI-na de Esmeralda (altos), 8 piezas fuera dependencias. Todo servicio: $ 500. 9-S

ARRIENDASE DEPARTAMENTO, Jofré 22 7-S

$ 160 DEPARTAMENTO 5 PIEZAS, altos independientes, luz, hall, cocina instalada. Sevilla 1305. 7-S

DOS PIEZAS CENTRALES, SIN muebles, para matrimonio, indicando precio. L. W., Casilla 81-D. 7-S

SE ARRIENDA PIEZA AMOBLA-da con pensión a caballero o matrimonio honorable en casa extranjera. Carmen 1067. S-9

CASITAS HIGIENICAS, $ 55, CITE Modelo, Castro 472. S-7

PIEZA AMOBLADA, 60. RIQUEL-me 920.

ARRIENDO LUJOSOS Y NUEVOS altos, seis departamentos. Amunátegui 870. S-30

DEPARTAMENTO 4 PIEZAS arrien-do. Santo Dumont 760.

CASITA 5 PIEZAS ARRIENDO $ 150. Balmaceda 863.

ARRIENDO BAJOS NUEVOS, SEIS piezas, gas y luz eléctrica, dependencias. Amunátegui 870. S-30

ARRIENDO UNA CASA CON O sin garage. Tratar: Providencia 2394. S-8

$ 165 BAJOS TODA COMODIDAD Esperanza 349. S-8

ARRIENDANSE ALTOS $ 600. Verlos de 1 a 5. Alameda 237. S-8

290 PESOS ARRIENDASE ES-pléndida casa, recién pintada. Maipú 459, entre Catedral y Compañía S-8

$ 480 ARRIENDASE CASA EN bajos. Compañía 2286. S-16

PIEZA EN CASA DE PERSONA sola necesito. M. R. San Pablo 1760. S-8

ARRIENDO CASAS 4 PIEZAS, LUZ y patio. Recoleta 462, casa 7. S-9

ARRIENDO UNA CASA CALLE. Compañía N.o 2712. S-9

$ 225 ESQUINA NEGOCIO 4 PIE-zas, luz eléctrica, galpón, $ 300 casa quinta especial industria. Barrio populoso, comercial, luz eléctrica, Prado 2134, una cuadra carros Ñuñoa, siete Vicuña Mackenna.

CASA QUINTA ARRIENDO AVENI-da Central 417, Ñuñoa. 8 S

ARRIENDASE CASA QUINTA PE-ñaflor, dos cuadras, San Francisco 180. 8 S

$ 140, HERMOSOS ALTOS, CUATRO grandes piezas, nuevas, luz, baño, servicios, Llano Subercaseaux. María Auxiliadora 162.

$ 260 ARRIENDO CASA, CUEVAS 1349, siete piezas y dependencias, hall, dos patios, electricidad, verla 2 a 5, tratar Santa Elena 1108.

ARRIENDASE ALMACEN, LUZ, agua, canon 120 pesos; piezas, departamentos, San Pablo 2446.

$ 130, 170, ESQUINAS PARA NE-gocio arriendo grandes pasajes. Chiloé 1740. Administración.

$ 200 ARRIENDO CASA 6 PIEZAS, 5 dependencias, está 20 metros de Carmen. Santa Elvira 461. S-10

$ 130 ARRIENDO CASITA EN CI-té central. San Diego 280. Tratar casita 1.

ARRIENDO COMODAS Y ESPACIO-sas casas recién construídas. Tratar: Cochrane 775. 9-S.

ARRIENDASE UNA PIEZA NATA-niel 423.

CHALET EN LOS LEONES, MAGNI-fica situación arriéndase. Dirigirse a Droguería Mark. Plaza de Los Leones.

ARRIENDASE PIEZAS INTERIO-res. Gálvez 1358. 9-S.

ARRIENDO CASA RECIEN REFAC-cionada, 2 patios y galería. Vásquez 167. 8-S

ARRIENDO DOS PIEZAS CASA respeto, personas solas. Huemul 1460. 9-S.

$ 260 ARRIENDO BONITA CASA altos seis piezas, hall, baño, gas, electricidad, pintada óleo. Matucana 60. 8-S.

CHALET REGIO, RECIEN TER-minado, grande, quinta frutal 850 pesos. Morandé 450, Ormazábal. 9-S.

ARRIENDO 3 PIEZAS, DELICIAS 1869. S-10

$ 350 ARRIENDASE EXTENSA CA-sa, 8 piezas fuera dependencias recién refaccionada. Diez de Julio entre Castro y Dieciocho. Tratar: Diez de Julio 1657. S-8

ARRIENDASE DEPARTAMENTO dos lindas piezas, luz eléctrica. — Julio Bañados 461. 7-S.

LINDA CASITA SEIS PIEZAS to-do servicio, arriéndase. Sotomayor 814. 7-S.

ARRIENDO DOS PIEZAS CABA-llero honorable. Matucana 628. 7-S.

$ 120 ARRIENDO ALMACEN, SI-tio tres piezas, luz, apropiado para taller, García Reyes 978. Tratar: 946. 7-S.

$ 380 CASA NUEVE PIEZAS, LUZ, gas, hall. García Reyes 653. 8-S.

$ 40 PIEZAS GRANDES, MARTI-nez Rozas 2857. 8-S.

CABALLEROS NECESITEN PIE-zas aseadas, balcones, Alameda próximo Estación Central. Tratar, Delicias 3778. Portal Edwards.

AVENIDA ECUADOR, PROXIMO Estación Central arriendo tierras primera clase para obras de ladrillos. Tratar, Portal Edwards 3778.

$ 350 ARRIENDASE COMODA CA-sa altos, siete piezas fuera servidumbre. Gay 2535 entre España y Molina. S-8.

ARRIENDANSE ALTOS $ 600. Av. Portales 2807. S-7

ARRIENDO QUINTA CON UNA pieza. Providencia, calle Maira 301. Canon: cien pesos. Tratar: Alonso Ovalle 1465. S-23

CITE DE LUJO: CASAS COMODAS bonitas para matrimonios, arriéndase San Pablo 1616. Luz, eléctrica, gas. Llaves 1618. Tratar Dieciocho 719, de 2 a 6. 8—S.

SE ARRIENDAN 2 PIEZAS, ES-tación Central. Calle Campbell N.o

A DOS CUADRAS DE INDEPEN-dencia, arriéndase departamento, cinco piezas, luz eléctrica, San Luis 1346. S-10

$ 450 CHALET NUEVO, TODO SER-vicio, prefiere extranjero. Bellavista 0665. 19-S

ARRIENDO CASA, CLARAS esqui-na Esmeralda, altos 8 piezas, fuera de dependencias, todo servicio, $ 500 tratar Carmen 149. 8 S

LINDOS DEPARTAMENTOS BAL-cones calei arriéndase, Alameda 709 esquina Claras (altos). 7 S

ARRIENDO MUY BUENA PIEZA a la calle, adecuada para profesional. Cumming 714. 7-S

$ 120 ARRIENDO CASA DE ALTOS recién refaccionada, cuatro departamentos y dependencias. Mapocho 3791. 11—S.

$ 350 ARRIENDO GRANDES BO-degas próximas Estación Yungay, Mapocho frente calle Lourdes. 11—S.

ARRIENDO PIEZA SIN MUEBLES, Molina 11. 7-S

PROFESIONAL ARRIENDA A PRO-fesional oficina o departamento dos piezas a persona de absoluta garantía en Monjitas 559. Teléfono, etc. 7—S.

ARRIENDO ESPLENDIDO CRIADE-ro aves, enorme extensión de terreno, toda clase de frutas y flores. Tratar: Mapocho 3542. 26-A

$ 200, 250 y 350, CASAS CON AL-macenes en pasaje Avda. La Paz a Salas, frente a la Vega. 12-S

$ 200 Y 220 ARRIENDO CASAS Avenida España 170. Tratar 148. S-7

COMPRA - VENTAS VARIAS

PESOS FUERTES 1915 Y 1917 SE compran, pagando buen precio. Maestranza 392. Set—13

AHORRE DINERO, COMPRE PARA cocinar carbón "Sol" $ 3.50 saco, puesto domicilio. Fortuño y Patri. Bandera 618. 14 S

cobrizados de 5 a 9 vueltas, baratísimos. Nataniel 464. 16-S

COMPRO FONDOS ASFALTADO-res. Dirigirse: Av. Matta 307. S-7

TAPICEROS, VENDO RESORTES cobrizados, de 5 a 9 vueltas, baratos. Nataniel 464. 16-S

LEÑA DE ALAMO DE PRIMERA, segunda y tercera clase, de una a mil cargas, vendo. Fundo Rinconada de Chena. Carros San Bernardo. 10-S

ASERRIN DE UNO A MIL SACOS, vendo, a $ 0.40 el saco. Fundo Rinconada de Chena. 10-S

¿QUIERE UD. COCINAR RAPIDA y económicamente? compre cocina "Svea", San Diego 89, Augusto Graf. 2 Oct.

PESOS 1915-1917, CHAUCHAS Pla-ta cualquier clase compramos, San Diego 1261. S-12

2,000 VENDO MOLINO KRUPP, bolas. Porvenir 662. 7-S.

$ 4 COMPRO TARROS VACIOS aceite linaza importados. Porvenir 662. 7-S.

IMPRENTAS: DOS CAJAS DE sig-nos griegos regalo, foliadoras. Sotomayor 814. S-14.

AZUL ULTRAMAR QUIMICAMEN-te puro, para pinturas finas, lavanderías, comerciantes, vendedores. Importador, San Alfonso 1098. 8-S.

VENDO PEPA DE NUEZ ROSAS 1017. 7-S.

VENDO ARMAZON, MOSTRADOR, ocasión. Grajales 2545. 7-S.

EN DELICIAS, KIOSCOS CON LUS-trín y cigarrería, todo nuevo. Alonso Ovalle 1244. Venegas. S-7

CASA COMPRA VENTA, DE HE-rramientas "La Económica". Vende todas las mercaderías y estanterías; o por lotes, 1 gramófono que toca 7 piezas consecutivas, con álbum y discos. Compro 1 motor de 2 HP. C. C. o 2 de 7. Martínez de Rozas 2951. 7-S

MONTURAS VALDIVIANAS DESDE $ 150, vendo. San Diego 978. S-8

ARNES PARA UN CABALLO, $ 95, vendo. San Diego 978. S-8

SE COMPRA LONA D ETODAS clases. Unión N.o 19. 7-S

SE COMPRAN BOTELLAS COÑA-queras vacías, $ 4 docena. Fábrica Coñac "Bandera Chilena". Río Janeiro 397. S-12

MICROSCOPIO EN BUEN ESTA-do, compro. Andes 3725. S 8

LANA DE CONCEPCION, ESPE-cial palillos, surtido completo: también hacemos todo trabajo palillos. Providencia 869. S 8

SACOS VACIOS DE TODAS CLA-ses, buenos y rotos compro por pequeñas y grandes partidas. Exposición 50. Teléfono 241. Estación. —J. M., casilla 345. S 20

VISTAS FIJAS Y PELICULAS PA-ra biógrafos de niños. Gran surtido. Juguetería Brasil. Agustinas esquina Cienfuegos. 7-S

BENCINA, ACEITE TODA LA NO-che. "Gran Garage". 10 de Julio 444. 7-S.

HORMAS DE FIERRO 18/25 CON sacabocado. vendo. San Francisco 1430. S-7

SE VENDEN CHICHARRONES SIN aprensar, muy buena clase. Tratar Almirante Barroso 394. 8-S

VENDE MANTECA PURA, GARAN-tida, 360 kilo, casa particular, Lira 650. 8-S

CAÑONES VENTILACION MADE-ras realizo, Miraflores 464. 7 S

FABRICA SACOS DE PAPEL EN actual explotación, véndese por enfermedad. Produce 50,000 sacos diarios, veinte tamaños diferentes Valor $ 20,000. Acompáñase durante dos meses interesado para ponerlo corriente manejo esta industria. Facilidades pago. Barros. Bandera 78.

VENDO DOS ESPLENDIDOS MOS-tradores vidrieras. Almirante Barroso 827. S-9

UTILES PARA PUESTO DE PAN y leche se venden en Eyzaguirre 763. 9-S

COCINA ECONOMICA GRANDE, vende, San Pablo 1441. 9 S

ALFOMBRA BRUSELA VENDO, Carmen 444. 8 S

SE VENDE UN LINDO MOSTRA-dor para cualquier negocio, Rosas 1909. 10 S

VITRINA PARADA, ALTA, PEINA-dor con mármol, para peluquería, piso alto, resorte, cocina gas, cuatro platos, regalo. Independencia 287. Empresa Pompas Fúnebres. 7 D

CAJONES, JAVAS Y TODA CLASE de envase de madera, hace Fábrica El Progreso, Sotomayor 37.

PALAS PARA PANADEROS, HA-ce El Progreso, Sotomayor 37.

SACOS VACIOS DE TODAS CLA-ses, buenos y rotos, compro por pequeñas y grandes partidas. Exposición 250, teléfono 241, Estación. José Mugall, casilla 345. Santiago.

VENDO VIDRIERA ESPECIAL PA-ra pastelería, Placer 755. 9 S

VENDO TRES SILLAS INGLESAS para señoras, y dos para niños, Av. Leopoldo 1390. (Ñuñoa).

FIERRO NEGRO 1 PESO PIE, VEN-dese, San Alfonso 995.

800 $ REGALO OBRAS COMPLE-tas Claudio Gay, con sus atlas. —

ARMAZON Y MOSTRADOR, COM-pro, Gálvez 1047. S-8

VENDO ARMAZON Y MOSTRADOR y otras varias. San Diego 1546. Casita N.o 9. S-9

COMERCIANTES LEÑA ESPINO, trozada, $ 8, quintal puesto a domicilio ofrece bodega Melipilla. San Diego 1276. Teléfono 237, Matadero. 8-S

$ 450 ROMANA 750, KILOS EN Per-fecto estado, vendo, Vásquez 270. S-9

CAJA DE FONDO GRANDE, FRAN-cesa, vendo. San Pablo 1526. S-8

ESTANTERIA Y MOSTRADOR vendo. Serrano 602. Almacén. 8-S.

DICCIONARIO LAROUSSE. — 17 tomos empastados lujo, vendo, 800 pesos. Oficina Cavada. Bandera 34.— Oficina 10.

OCASION VENDO UNA PIEZA DE pino oregón de 6x6 por 8,50 metros, precio setenta pesos. Rogelio Ugarte 1565

350,00 VENDO DE OCASION RICO violín alemán y atril plegable. Estado 141, casa B. 8-S.

ESTANTE MOSTRADOR PARA puesto de pan, se vende de ocasión. Eyzaguirre 763.

VENDO ROMANA DE PALANCA, 500 kilos de ocasión. Huemul 1034.

VENDO UN BUEN MOSTRADOR y bambúes. Av. Matta 430. 5. S-8.

SE VENDE ESTANQUE 400 LI-tros. Independencia 470. S-8

VENDO SILLA MONTAR HOM-bre, cuna fierro ocasión. Independencia 516. S-8

CAJA MUNDO, $ 40; VELADOR, $ 18. Santo Domingo 2889. 7-S.

COMPRO PLOMO Y TIPO DE TO-das clases, buen precio. San Alfonso 76.

ATENCION: LIQUIDACION PER-manente carbón espino puro, tallo 0.35 kilo; olivillo, 0.30; saco desde $ 12. Carreras 555.

VENDESE 35 SACOS CARBON ES-pino, verlo. Tratar Toesca 2155.

SE VENDE ENFRIADERA Y MOS-trador. Concepción 1348. S-8.

COMPRA – VENTA NEGOCIOS

ESPLENDIDO NEGOCIO BAR RES-taurant en pleno centro comercial, largo contrato barato, mucha y buena clientela. Ventas comprobadas, se vende por no poderlo atender su dueño. — Munita. Compañía 1238. 7-S

BUEN NEGOCIO, CAMISERIA Y sombrerería, véndese por cambio residencia. datos: San Diego 428. 7-S.

LAVANDERIA VENDO. SANTA Filomena 163. S-7

VENDO CIGARRERIA, MUY BUE-na venta, por ausentarme del país Tratar Bandera 620, oficina 16, 2.o piso. 7-S.

SE VENDE UN DEPOSITO DE VI-no, buena posición, arriendo barato. Loreto 334. S-7

VENDO LAVANDERIA. DELICIAS 1869. S-8

VENDO CASA PENSION CON PA-tente bebidas alcohólicas. San Pablo 2228. S-8

SE VENDE UN NEGOCIO DE pen-sión barrio popular. Independencia 560, frente fábrica de cerveza Ebner. Tratar con su dueño de 11 a 12; de 6 a 9. S-7

SE VENDE UNA BODEGUITA puestos varios. San Pablo 1678. S-8

VENDO NEGOCITO. CONDOR 939. S-8

VENDO BAR RESTAURANT fren-te Estación, a prueba, no paga arriendo. Facilidades. Dirigirse: casilla 6556. S-7

VENDO NEGOCIO ABARROTES, poco capital. Independencia 355. S-7

HE COMPRADO EL NEGOCIO DE almacén al señor Eulogio Quintanilla, Nataniel 1402. No respondo por cuenta alguna pasado tres días, a contar de esta fecha.—Joaquín Gonzalo. S-8

DOSCIENTOS PESOS VENDO NE-gocio. San Pablo 2238. S 7

SE VENDE UNA COCINERIA, POR viaje, buena situación. Eyzaguirre 780. 8-S

NEGOCIO ABARROTES, VENDO, excelente local. Bilbao 235. 8-S

ESQUINA PARA NEGOCIO CON casa habitación. Chiloé 2002. S 8

SE VENDE ALMACEN, POCO CA-pital, 10 de Julio 479. 10-S

BAR RESTAURANT MUY ACRE-ditado, en pleno centro de Santiago, véndese en $ 35,000. Ganancia líquida anual comprobable $ 40,000, 50,000, por retirarse dueño del negocio. Para mayores datos dirigirse: Casilla 3371, Santiago. S—7

VENDO NEGOCIO PENSION MUY lucrativo, por no poderlo atender. Gandarila 178. S-8

ALMACEN POCO CAPITAL VEN-do $ 1,500, espléndida situación. Tratar: H. Montrucchio. San Pablo 2033. S-8

VENDO CARNICERIA DE OCA-sión. Franklin 550. 7-S

VENDO CIGARRERIA, BUENA SI-tuación, poco capital. San Pablo 1055. 7-S

VENDO NEGOCIO MENESTRAS, poco capital, arriendo barato, Delicias 3465. 7 S

VENDO NEGOCIO ALMACEN PO-co capital, Dolores 251. 7 S

TIENDA Y PAQUETERIA EN SAN Diego, radio populoso, véndese por viaje Europa. Buen local con habitaciones y contrato. Venta mensual $ 20 a 30,000. No se cobra derecho llaves. Facilidades. Barros. Bandera 78.

¿DESEA COMPRAR O VENDER algún negocio o industria? Ocurra a la oficina Barros Vergara, y será complacido. No cobro comisión. Bandera 78. Casilla 2848.

VENDO GRAN ALMACEN, MAG-nífica clientela, venta diaria $ 1,000 a $ 2,000. Herrera 530. 8 S

VENDO ALMACEN ABARROTES en calle Nataniel, espléndida situación, tiene buena casa habitación, galpón y patio, capital reducido de ocho mil pesos. Tratar Santo Domingo 2315. Lunes 1 a 6.

VENDO NEGOCITO, PUESTOS VA-rios. Chiloé 1750.

OCASION VENDO BUENA TIENDA en la mejor situación, San Diego 674. 14-S

VENDO CIGARRERIA, TRATAR: Alameda 1110.

SE VENDE DEPOSITO DE VINO Calle Antonio Varas 87-B. S-9

VENDO ANTIGUA ACREDITADA Frutería "La Preferida", San Diego 289. S-9

VENDO FABRICA DE CAMISAS instalada y funcionando. Vergara 472. S-11

SE VENDE UN NEGOCIO DE pen-sión, barrio popular, Independencia 560, frente Fábrica de Cerveza Ebner. Tratar con su dueño, de 11 a 2; de 6 a 9.

VENDESE VERDULERIA, PEN-sión, por ausentarme. Chacabuco 1279. 8-S.

SE VENDE NEGOCIO MENESTRA, poco capital, venta diaria $ 40,

Nervoton ⑱

NORMALIZA LAS FUNCIONES DEL SISTEMA NERVIOSO

ANIMALES

VENDO VACAS PARIDAS DE 10 litros arriba, todas garantidas, sanas. Avenida Silva 371. S-8

CABALLO DE COCHE TIRO SOLO y de pareja, se vende. Rosas 1758. S 7

PERRITO LULU POMERANIA, vendo. San Diego 644, casa 2. 7-S

VENDO LINDOS CABALLOS PAra carretela y montura. Dirigirse: León Prado 117.

VACAS MUY BUENAS LECHERAS, con cría chica, se vende en Altamirano 98. 8 S

LINDOS, FINISIMOS PERRITOS Lulú, Pomerania, ofrece a $ 80. — Agustinas 2680.

VACAS PARIDAS 15 LITROS, GArantidas vendo. García Reyes 444.

BOMBAS

TERCERA COMPAÑIA DE BOMberos. —Cítase a la Compañía a reunión para el Lunes 8 del presente a las 9 1|2 P. M. Admisión de voluntarios y demás asuntos que hubiere lugar. —El secretario.

4eme. COMPAGNIE DE POMPIERS Pompe France. Réunion Générale Mardi 9 courant a 7 heures du soir. Le Secretaire. 9 S

7ma. COMPAÑIA.—CITO A LA Compañía a academia y ejercicio **para** el Martes 9 del presente, a las 9.30 P. M. Reunión **en** el cuartel, **con uniforme de** trabajo.—El **capitán.**

CONTADORES

LLEVO LIBROS DESDE $ 5 MENsuales. Gálvez 1183. S-11

COOPERATIVA NACIONAL DE Contabilidad. Atiéndese puntualmente contabilidades atrasadas, difíciles, mal llevadas, revisar, iniciar contabilidades comerciales, agrícolas, industriales, Delicias 2778 Portal Edwards. 7 S

DIVERSOS

HOJAS GILLETTE, NAVAJAS, TIjeras, afílanse. Portal Fernández Concha. Kiosco 9 1|2. S-20

¡¡TALABARTEROS!! 500 SUELAS negras engrasadas realiza barato la suelería El Cóndor. San Pablo entre Herrera y Maipú. 11-S.

CASIMIRES POR METROS CON facilidades, trajes medida por cuotas, sobretodos, pantalones, gordísimos. Vicuña Mackenna 1080. 19-S

DESEO SABER DE FIDEL VIDAL su señora Rosalía Petitte. Carmen 909. 10-S.

SE DESEA SABER EL DOMICILIO o dirección postal de la señorita Rosa Ester Roger, urgentemente. Dirigir carta: G. Escóbinson. Correo Central. Santiago. S-1[illegible]

COMUNEROS DEL RIO LAMPA.— En la gestión de don José Joaquín Cerveró y Barros y la Asociación de Comuneros de la Acequia de Lampa, tendiente a constituír una Asociación General de Comuneros Canalistas del Río Lampa, se ha citado a todos los que tienen derecho al reparto de las aguas a comparendo para el 23 de Setiembre a las 15 horas ante el Tercer Juzgado Civil, a fin de deliberar y pronunciarse sobre las bases propuestas para dicha constitución. S-22

AZUL ULTRAMAR, QUIMICAMENte puro, para pinturas finas, lavanderías, comerciantes, vendedores. Importador. San Alfonso 1098. 8-S

GRATIFICACION OFREZCO A LA persona que me noticie de Margarita Núñez, enfermera titulada. Dirección: San Diego 103. Eduvijes de Gajardo. S-7

A JUSTO SOLO SE LE NECESITA Alonso Ovalle 1329. S 7

DESEO SABER DE LA SEÑORA Laura Guzmán. Santa Rosa 264 casa 12. S 8

LECHERIA: EN EL ANTIGUO puesto Serrano 336. se expende la leche a 60 centavos litro. S 7

ARREGLAN TAPONES QUEMADOS y quedan como nuevos. Dirigirse: Catedral 1289. S-7

FIESTAS PATRIAS. PETARDOS $ 7. Viejas, $ 12; cohetes, candelas, globos elevar, etc. Juguetería Brasil. Agustinas esquina Cienfuegos. 7-S

COMPRO PRODUCCION DE DEleche de 30 a 80 Dc. diarios; voy a buscarla hasta 25 kilómetros de Santiago. Garantías e informes de primera. Av. Joaquín Pérez N.o 4699. E. Castro C. 8-S

HOJAS GILLETTES, NAVAJAS, etc., se afilan automáticamente. Galería Alessandri 3-A. S-8

SE NECESITA A MANUEL ZUÑIgá que estuvo en Llolleo el Verano pasado .Molina 193. S-8

OFREZCO A LAS PICADURIAS de leñas álamos de 1.a seco. San Pablo 3940. 7-S.

ARREGLAN TAPONES QUEMAdos y quedan como nuevos. Dirigirse a: Catedral 1289.

HACENDADOS, INDUSTRIALES en lechería, instalación completa mantequillería, admito sociedad, donde la pidan. San Pablo 2446.

GRAN SASTRERIA BANDERA 530. Avisamos a los socios de nuestros clubs que en el primer sorteo del "F", salió el 74. Club G. en formación, cuota semanal, $ [illegible] Con derecho a $ 160. Femenía y Co.

PESCADOS MARISCOS DE TODAS clases recibe diariamente la Pescadería Talcahuano, San Antonio 27.— Sus precios son muy económicos.

¡¡MAESTROS ZAPATEROS!! A Convenceros por vuestros propios ojos, la suelería el Cóndor sigue realizando suelas livianas desde 4.50 el kilo contando además con un extenso surtido en todo artículo para zapateros. 14-S

TALLER DE SOLDADURA AL Oxígeno, se hace toda clase de trabajos fierro, bronce, acero y aluminio. Higinio Barra, A. Nataniel 1072, esquina Avenida Matta. 8-S.

SE NECESITA SABER LA DIRECción de Federico Avila, carpintero, vivía Sama 1534, o su mujer Carmen Martrain, por conveniencia. Contestar casilla 3098, Valparaíso.

DESEO SABER DE LA SEÑORA Luisa Guzmán que estuvo en Rancagua. Santa Rosa 264, Casa 12. S-8.

COPIAS A MAQUINA. RESERVA absoluta. Precios módicos. Bandera 78. Oficina 9.

CASA ALEMANA, FAVORECIDO cupón 8, lista 10. —Luz Tejeda, Toesca 1849.

CASA OYANGUREN, ALAMEDA 3015, en el sorteo 17 salió favorecido el número 9.

SASTRERIA "LA POLAR". — CLUB 14, sorteo 21, salió avorecido el N o 13 perteneciente al señor Manuel Romero. Club 15, sorteo 13, salió favorecido el N.o 60, perteneciente al señor Adrián González.

ALHAJAS

NOVIOS: ARGOLLAS ORO 18 A 14 kilates, ofrece Relojería Sportman, 30 pesos par. San Diego 780. 10-S.

LA FRANCO BELGA COMPRA AL más alto precio, brillantes, perlas, platino y oro, San Diego 139. Set.-20

DENTISTAS

USE DENTADURA SIN PALADAR recuperará su boca, Dr. Luis A. Muñoz San Diego 995 6 Set.

LINDAS DENTADURAS POSTIZAS composturas, tapaduras, puentes, en horas. Alameda 2740. 9-S

FABRICA DIENTES FIJOS. $ 5; dentaduras, $ 50; extracciones sin dolor, garantizadas. $ 2; tapaduras rápidas. Médico dentista, especialista Rayos X. Estados Unidos Europa. Catedral 1467. S 19

DENTISTA: EXTRACCIONES INdoloras, $ 3. Trabajos rápidos baratos. San Diego 827. 8-S.

HOTELES Y PENSIONES

ARRIENDO LINDAS PIEZAS AMObladas, con pensión, con vista Parque Forestal. Monjitas 341. S-8

HOTEL "RIVOLI", SAN PABLO 2332, cerca Cumming, confortables habitaciones para matrimonios y pasajeros. Set.-10

ARRIENDASE CON PENSION magníficas piezas. Instalación de baño frío y caliente. Olivares 1652. Set-10

SE D PENSION DE MESA Y A domicilio. San Francisco 367. 30-S

ESTUDIANTES ARRIENDASE PIEzas con o sin pensión, excelente alimentación, casa honorable. 559, Av. La Paz. 12S

ALAMEDA 1621, FRENTE DIEciocho, residencia familia, piezas pensión. personas honorables. S-7

CASA RESIDENCIAL PARA FAmilias hoonrables. San Antonio 735. Departamentos, piezas calle, muy asoleadas, confortables. Buena comida. Precios convenientes. Set. 11

100, EXCELENTE PENSION, PIEza amoblada, media cuadra Estación Mapocho. Artesanos 999. 7-S.

CASA RESIDENCIAL, FERRANDO Estado 7. Teléfono 3705. Piezas, departamentos regiamente amoblados, balcones calle Estado, baño privado contiguo. Excelente comida. Precios módicos. 8-S.

PENSION FRANCESA, SAN DIEGO 122. Piezas balcones, calle, desde 130 9-S

UNA O DOS PIEZAS CALLE arriendo con pensión. Santo Domingo 2406. S-7

FAMILIA RESPETO OFRECE BUEnas piezas con pensión. Catedral 2429. S-8

EXTRANJERO SOLO, COMERciante, buenos informes, necesita inmediatamente buena pieza dormitorio moderna, amoblada, sin pensión, por un año, muy central, Detalles, Ausonia, Correo Central. 7 S

ROSAS 1628 ARRIENDO PIEZAS calle, departamentos, otras piezas interiores, pensión precios módicos. Familia honorable. S-7

ALAMEDA 777, ARRIENDASE lindas piezas o departamentos, buena comida. S-8

SE ARRIENDA UNA PIEZA CON pensión. Alonso Ovalle 1365. 8-S

HOTEL AMERICA, MAPOCHO 1099 Higiénicas, amobladas piezas, frente Estación Mapocho. S 7

ALAMEDA 975, PIEZAS AMOBLAdas, pensión caballeros honorables. 10-S

PENSION PIEZA AMOBLADA Desde 130. Morandé 791. S-7

CASA RESIDENCIAL, FERRANDO Estado 75. Teléfono 3705. Piezas, departamentos regiamente amoblados, balcones calle Estado, baño privado contiguo. Excelente comida. Precios módicos. 8-S

CASA FAMILIA DA PENSION MEsa. Gorbea 2158. 8-S

105 LINDAS PIEZAS CON PENsión. Carrión 1530. 8-S.

PIEZA O DEPARTAMENTO PENsión baño. Teléfono arriendo. Rosas 1318. 7-S.

CABALLERO ALEMAN, PIEZA CAlle, con sin pensión, arrienda: Lira 650. 10-S

ARRIENDASE PIEZA CON PENsión. San Pablo 1238, entre Morandé y Teatinos. 7-S.

SEÑORA NECESITA PIEZA PENsión, bajos. Santa Rosa 87. Vendo plantas.

PENSION MESA, 70. RIQUELME 920.

ARRIENDO PIEZAS CON PENsión, con o sin muebles. Merced 252.

PIEZA A LA CALLE PARA DOS personas, con pensión. Carmen 135. S-8

PIEZAS CON PENSION, LIRA 176. S-8

FAMILIA DA PENSION PIEZAS balcón. Prat 3061. 10S

CASA EXTRANJERA, ARRIENDA regio salón calle, departamento piezas con sin pensión. Trato familias. Edificio nuevo moderno. San Diego 438. S-8

A MATRIMONIOS, EXTRANJEROS o jóvenes, arriendo espléndidas piezas con pensión. Buena instalación de baño, fría y caliente. Olivares 1652. S-30

MATRIMONIOS, EMPLEADOS COmercio, estudiantes, encontrarán pensión en Rosas 2021.

SE ARRIENDA PIEZA EN CASA de familia sin pensionistas. Alonso Ovalle 827. 8-S

NECESITO CENTRAL, PIEZA amoblada, sin pensión. Dirigirse dande precio: L. T. Casilla 3201.

DEPARTAMENTO BALCONES, CAlle con pensión o pieza amoblada, ofrezco a personas honorables. García Reyes 562. 9-S.

EL RESTAURANT BOHEME, SAN Antonio 52, avisa a su distinguida clientela que desde el Lunes 8 de Setiembre vale el cubierto 2.40, debido al alza de los artículos de consumo. Juan Urbina. Propietario.

$ 115 PIEZA BALCON CON PENsión, Huemul 406, esquina Cóndor.

CASA FAMILIA DE RESPETO SIN pensionistas arriendo dos o tres piezas con o sin pensión. San Isidro 534.

ARRIENDO HERMOSO SALON Con o sin pensión. Manuel Rodríguez 460.

CASA HONORABLE OFRECE PIEzas pensión, con sin muebles, prefiero caballeros o matrimonios. Prat 66. S-9

CASA RESIDENCIAL, FERRANDO Estado 7 Teléfono 3705. Piezas departamentos regiamente amoblados, balcones calle Estado, baño privado contiguo. Excelente comida. Precios módicos. 9-S.

SAN DIEGO 79, UN PASO DEL centro, arrienda piezas departamento con pensión. 11-S.

AVISO: RESTAURANT BLERIOT, San Antonio 26: Desde el Lunes 8 del presente regirán los siguientes precios: almuerzo o comida con vino $ 2.40.—Su propietario. 8-S.

ARRIENDASE AMOBLADAS LINdas piezas o departamento. Buena comida. Santa Rosa 94. 8-S.

PIEZA CON PENSION ARRIENdo. Tarapacá 1019 al llegar a Prat. 8-S.

EMPLEADOS, ESTUDIANTES, piezas, buena pensión desde 100. Comida sana, abundante. Mesa, domicilio, Arturo Prat 588.

PIEZAS CON PENSION, CON SIN muebles. Casa respeto. Santa Rosa 434.

FAMILIA HONORABLE OFRECE piezas pensión. Prat 570. 8-S.

FAMILIA EXTRANJERA OFREce departamento o pieza, con sin pensión. Castro 357. 2-S.

FAMILIA OFRECE BONITA PIEza pensión. Serrano 131. 8-S.

PRAT 169 ARRIENDO PIEZA O departamento con pensión. S-13

BUENA PIEZA BALCON CALLE, excelente pensión, ofrece familia respetable. Precios módicos. Recoleta 756. S-9.

ARRIENDASE PIEZAS CON PENsión. Nataniel 111.

DOY PENSION EN FAMILIA, MAnuel Mont 2231. S-8

DOY PENSION CON PIEZAS Y A domicilio y de mesa. Romero 2823.

JUDICIALES

POR RESOLUCION DEL TERCER Juzgado Civil se ha concedido la posesión efectiva de la herencia testada de doña Natalia Murillo Gaete a don Eduardo Moore B.—El secretario. S-11

NOTIFICACION. —EN EL JUICIO que sigue en el 3.er Juzgado Civil don Daniel Taborga a don Ismael Valdenegro, para que se deje sin efecto una retroventa, por resolución de seis de Agosto del presente año, se ha ordenado notificar la demanda por avisos extractados al demandado Don Daniel Taborga, comerciante, calle Manzano N.o 542, demanda a don Ismael Valdenegro, comerciante, Avenida Condell N.o 500 para que deje sin efecto la retroventa que por escritura pública de 17 de Octubre de 1919 se celebró entre el demandante y el demandado, sobre la propiedad de la calle Pastor Ovalle N.o 267 por la suma de $ 1,488, por no haber el vendedor recobrado la propiedad vendida en el plazo de seis meses convenidos. Fué igualmente estipulado que la falta de pago de dos cuotas seguidas, dejaría sin efecto la retroventa, quedando la venta como pura y simple. Se inscribió la prohibición a fs. 530, N.o 1200 año 1919. El cumplimiento del contrato por el demandado no es posible ya, [illegible] porque no lo ha hecho, cuanto porque en conformidad al art. 1885 del C. Civil está prescrita la acción. En consecuencia, se deduce demanda ordinaria en contra del demandado, para que se deje sin efecto la retroventa, como petición principal; o bien porque está prescrita la acción del vendedor para exigir la retroventa, como petición subsidiaria. Sea que se dé lugar a la demanda por la petición principal o por la subsidiaria, se mande cancelar la prohibición que afecta a la propiedad referida. También se confiere poder para juicio a don Miguel A. Calvo Silva, abogado, Morandé 291, Casilla 2565. El nueve de Julio último se proveyó: a lo principal traslado la demanda; el otrosí, por conferido el poder. Papel de cuarenta centavos. N.o 27300. —Alejandro Fuenzalida. — Aníbal Muñoz, Secretario. S-31

ASOCIACION DE COMUNEROS DE la Acequia de Lampa.— Por decreto de 27 de Agosto del presente año, dictado en presentación de don José Miguel Olivares como Presidente de dicha Asociación, por el señor Juez del Tercer Juzgado Civil, se ha citado a comparendo a los Comuneros para el 17 de Setiembre a las tres de la tarde, ante ese Juzgado, con el objeto de resolver sobre la situación de la Junta de Vigilancia elegida el trece de Julio último; sobre medidas disciplinarias que deben adoptarse contra los Comuneros alzados; y sobre las medidas que procedan para que la Junta pueda desempeñar sus funciones y obtenga el auxilio de la fuerza pública. 16—S.

CITASE A LOS INTERESADOS A la facción del inventario solemne de los bienes quedados al fallecimiento de doña Natalia Murillo Gaete, que practicaré en mi oficina, secretaría del Tercer Juzgado Civil, el 15 del presente a las 4 de la tarde.—A Muñoz A. S-11

REMATE: POR ORDEN DEL PRImer Juzgado Civil de Santiago se rematará el 10 de Setiembre próximo, a las 2 P. M., la propiedad ubicada en calle Concepción N.o 1360, entre Huemul y Aldunate. El mínimum será la cantidad de $ 6,200. Hay contratado y listo para finiquitarse con la Caja de Crédito Hipotecario un préstamo por $ 4,000 sobre esta propiedad. Bases y antecedentes, en la secretaría del Primer Juzgado (señor Lira). Juicio Muñoz con Román Valenzuela y en el estudio del abogado don Hermán Echeverría. Moneda 1148. 10.o-S.

POR RESOLUCION DEL TERCER Juzgado Civil de esta ciudad de 28 de Agosto último se ha concedido la posesión efectiva de la herencia del señor Otto Stier Mers a sus herederos don Otto Stier Winton y doña Virginia Winton de Stier.— El Secretario. 13—S.

CITASE A LOS INTERESADOS EN la sucesión de don Otto Stier Merz a la facción de inventario solemne de sus bienes que efectuaré en la casa de la calle Juárez Corta N.o 582 el 15 del presente, a las 5 P. M. Manuel Gaete Fagalde. Notario 13—S.

CONCURSO ALBERTO VALDES Herrera.—Por resolución del señor Juez del Cuarto Juzgado Civil de esta ciudad, dictada con fecha 27 de Agosto del presente año, se ha sobreseído temporalmente el concurso formado sobre los bienes del señor Valdés Herrera.—El secretario. S-15

QUIEBRA SUCESION MOISES del Paramo.—Por auto del 5.o Juzgado fecha 21 del presente se ha declarado en quiebra a la sucesión de don Moisés del Páramo, se designó síndico profesional a don Enrique Kraemer y se fijó para la primera junta de acreedores el 17 de Octubre próximo a las 2 P. M. Oct-15

QUIEBRA SUCESION MOISES del Páramo.—Por auto del 5.o Juzgado fecha 21 del presente se ha declarado en quiebra a la sucesión de don Moisés del Páramo, se designó síndico provisional a don Enrique Kraemer y se fijó para la primera junta de acreedores el 17 de Octubre próximo a las 2 P. M. Oct.-15

OBJETOS PERDIDOS

EXTRAVIO DE TITULO. — HAbiéndose extraviado el título número 5552, de propiedad de don Mauricio Weinstein R. por cien acciones de la Compañía Estañífera "El Salvador", ha quedado nulo y sin ningún valor, por haberse dado el correspondiente aviso a la Compañía. Set. - 9

HABIENDOSE EXTRAVIADO LA libreta 11883 de la Caja de Ahorros Suc. Bellavista, queda nula por haberse dado el aviso correspondiente.—A. Man-Lang-Zai. S-7

LENTES PERDIDOS ANTEAYER entre Recoleta y centro, gratificaré los devuelvan. Loreto 180.

HABIENDOSE EXTRAVIADO LA Cta. vista N.o 17815 de la Caja de Ahorros Stgo., Suc. Bellavista, queda sin valor, por habrese dado el aviso correspondiente.—Rosa Sandoval U. 8-S

SE HA EXTRAVIADO CARTERA de cuero con documento de chauffeur J. Quintero. Se agradecerá devolverlo al que el documento indica.

OCUPACIONES (Ofrecen)

OFICINISTAS Y EMPLEADOS DE COMERCIO

SE NECESITAN EMPLEADOS DE oficina que puedan rendir fianza hasta $ 5,000. Dirigirse a M. H., casilla 1118, indicando estado civil, edad, idiomas que posee, sueldo a que aspira, remitiendo copias de certificados. 8 S

NECESITO VENDEDORES COMpetentes, para carbones, uno para ventas a plazo, otro para ventas al contado. Tratar: de 11 a 12 M. Mapocho 3598. 8-S

NECESITASE JOVEN SEPA CONtabilidad. Informes a casilla 3351. S 7

EMPLEADOS, SEÑORITAS, NECEsitamos, Rodolfo Venegas Salas. Plazuela Santo Domingo.

JOVEN QUE ENTIENDA CONTAbilidad necesito para fundo cerca de Santiago. Tratar: Lira 170. S-8.

CONSTRUCCIONES

ENLUCIDORES COMPETENTES, necesítanse, San Alfonso 995. 8 S

ENTABICADORES, REBOCADORES necesito, Santos Dumont 210. Recoleta. S-8

CARPINTEROS MUEBLISTAS

OFICIALES TALLADORES, MUEblistas necesito. Prat 353. S-8

CARPINTEROS ELABORACIONES a la tupí se reciben. Fábrica El Progreso. Sotomayor 37.

CARPINTEROS COMPETENTES EN trabajo de escaleras necesito. Eucaliptus N.º 526. 9 S

NECESITO CARPINTERO COMPEtente. Mueblería Santiago. Delicias 940. 8-S.

MUEBLISTAS CON O SIN HERRAmientas necesito. San Isidro 1822.

OFICIALES CARPINTEROS ADElantados necesito. Mapocho 3155.

MUEBLISTAS Y GOTICOS NECEsito. Erasmo Escala 2967.

PELUQUEROS

BUEN PELUQUERO NECESITO; aseguro sueldo con herramientas. Copiapó 1005. 7-S.

NECESITO PELUQUERO CON HErramienta. Calle Madrid N.o 1559. S-8

PELUQUERO COMPETENTE NEcesito. Rosas 2838. 8-S.

CHAUFFEURS

CHAUFFEUR EXTRANJERO OFREcese para góndola de cambio. San Isidro 235. 8-S.

CHAUFFEUR COMPETENTE PARA bodega necesito, tratar: Morandé 3095. De 10 a 12. 7-S

CHAUFFEUR COMPETENTE PARA Dodge, necesito. Tratar: Moneda 3095. De 10 a 12. S-8

CHAUFFEUR COMPETENTE CON certificados de honorabilidad se necesita. Tratar: Delicias 1230. De 2 a 3 P. M.

CHAUFFEUR MECANICO NECEsito con buenas recomendaciones. "Nueva Alaska", Huérfanos 1059.

NIÑOS

SE NECESITA UN NIÑO PARA servir y para los mandados en casa particular. Con muy buenas recomendaciones. Manuel Rodríguez 64 S-7

NIÑO 14 AÑOS PARA QUEHACEres de casa, necesito. Independencia 568. S-8

NIÑO PARA MOZO DE BOTICA, recomendado, necesito. Bandera 801 8-S

MUCHACHO PARA IMPRENTA necesito, Nataniel 548.

MUCHACHO PARA EL ASEO Y mandados se necesita con recomendaciones. Agustinas 982. 9-S

NIÑO 16 AÑOS PARA MOZO OFIcina, presentado por sus padres y recomendado. Nueva York 71.

NIÑO MANDADOS NECESITO, ROsas 1036.

NIÑO PARA MANDADOS NECESIto. Huérfanos 1508.

NECESITO NIÑO PARA MANDAdos. San Martín 124, bajos. S-8.

MOZOS

MOZO PARA CAFE NECESITA LA Victoria. Independencia 831. 7-S

MOZO PARA ALMACEN Y BODEga necesito. Chiloé 2095. S-7

MOZO QUE SEA COCHERO Y QUE tenga recomendaciones se necesita para el campo. Agustinas 1319. S-9

MOZO CON MUY BUENAS RECOmendaciones necesito. Estado 261. 9-S

NECESITO MOZO Y ENCERADOR para casa comercial; presentarse mañana Lunes en Ahumada 274, de 8 a 9 A. M.

NECESITO MOZO CASADO, SIN niños, para aseo, cuidado y mandados de una propiedad. Se exigen buenos informes. Buen sueldo y casa libre. San Ignacio 1105. S-8

NECESITO MOZO JOVEN, CON REcomendaciones buenas. Claras 149. presentarse 2 a 5. 8-S

SASTRES

NECESITASE MUY BUENOS OPErarios sastres, de obra grande con muestra, San Antonio N.º 76. 7 S

ZAPATEROS

PLANTEROS Y PARTICULARES. El gran jardín Aurora ya empezó la venta de cinerarias, fresias, kenelas, se realizan maceteros grea madera, Matucana 569. 7 S

EMPLEADO COMPETENTE PARA la venta de Calzado, necesito. Alameda 1017. 7-S

NECESITO MUY BUENOS OPERArios plantilleros, Luis juinceros, una buena dobladora. Talleres Vuletich. Moneda esquina Libertad. S-8

ZAPATEROS COMPOSTUREROS. necesito. Independencia 478. 8-S.

ARMADORES BLACK NECESITA Fábrica Calzado. Santa Victoria 324. 8-S.

MAESTRO PARA LA SECCION ENvase para fábrica de calzado muy competente necesito. Pago buen sueldo. Cuevas 730. 8-S

CORTADOR DE CALZADO Y ARmadores Black necesito. Diez de Julio 99. 8-S.

CORREDOR DE FIERRO SE NEcesita en la Fábrica de Calzado.— Amunátegui 914.

ZAPATEROS, ARMADORES, CORtadores, aparadoras niñas para envase necesito. Moneda 2690.

ZAPATEROS ARMADORES, APAradores, niña para envase necesito. Moneda 2690. 8-S

VARIOS

NECESITO PINTOR. AV. SAN LUIS Los Leones. S-7

FUNDIDOR. BRONCE NECESITO, inútil presentarse sin ser competente. Rosas 2020. S-8

EMPLEADO PARA FOTOGRAFIA necesita, Puente 637. 7 S

TALABARTERO: NECESITO MAEStro competente hacerse cargo taller, bases R. Chaparro. Calera. 7-S.

NECESITO CABALLERIZO COMpetente, honrado y sin vicios. Santa Rosa 301. S-7

TORNERO PARA FABRICA DE juguetes necesítase, presentarse de 12 1|2 a 2, Serrano 378. 7 S

MAESTRO GALLETERO NECESIta La Victoria. Independencia 831. 7-S

JOVEN SOLTERO, PREFIERO tenga carnet, manejar carretela. Tratar: de tarde, Carrión 1543. 7-S

NECESITO SOLDADO ORDENANza, casado, sin hijos, ocuparlos ambos. Bulnes 62. 7-S

BUENOS LIMADORES Y BRONceros se necesitan. Santa Rosa 329 S-7

MECANICO COMPETENTE EN AUtomóvil necesito. Sotomayor 65. S-7

CUCHILLERO NECESITO. REStaurant Boheme. San Antonio 52. 7-S

NECESITO RETOCADOR PLANchas, que entienda algo en fotografía. Puente 637.

SE NECESITAN BARNIZADORES competentes, Delicias 1120.

CORTADOR DE CALZADO CHICO necesito. Catedral 1551.

MATRIMONIO SIN NIÑOS NECEsito, ella cocinera, él trabajo Quinta Correa 1602. Carros Palma. 9-S

NECESITO PINTOR AL OLEO. — Vásquez 167.

TRABAJADORES SE NECESITAN para las oficinas salitreras de Antofagasta. Para mayores datos, recurrir a una de las siguientes partes: 1, Oficina de Inscripción, calle Picarte N.º 150, entre Prieto y Borgoño (barrio Independencia; 2, kiosko Plaza Argentina esquina Exposición, señal bandera verde; 3, kiosko frente Estación Mapocho, Mapocho, señal bandera verde. 10 S

CAJISTA Y PRENSISTA NECESIto, Nataniel 548.

PICADOR LEÑA NECESITA BODEga Teno. Gálvez 161.

NIÑO SE NECESITA PARA LOS mandados. Bandera 574.

OFICIAL PINTOR CARROCERO necesito. Libertad 460. 8-S.

NECESITO UNA JOVEN SEPA TOcar arpa o guitarra. Nataniel 1960. 7-S

JOVEN PARA ASEO Y REPARTO necesito. Sueldo: 60. Delicias 275.

OFICIALES FUNDIDORES ADElantados, prefiérese competentes sanitarios necesítanse. Mapocho 3155.

TORNERO FUNDIDOR NECESITO. San Diego 1948. 8-S.

CORTADORES DE SUELA COMpetentes necesítanse. Gálvez 1043. 9-S.

NECESITO OFICIAL HUINCHEro. Arturo Prat 1302. 8-S.

NECESITO CORTADOR CARNE, recomendado para la calle. Arturo Prat. Tratar Pedro Lagos 1222.

JOVEN COMPETENTE PARA LA venta frutas. Bodega Salas, 157.

PANADEROS Y APRENDICES QUE sepan algo preciso. Bellavista 0112.

NECESITO JOYERO. SAN DIEGO 214. 8-S.

MAESTRO GOTICO QUE TRABAje en su casa para la Mueblería Rioplatense, España 40, se necesita.

COSTURERAS COMPETENTES en ropa blanca y blusas necesitamos, Dávila 663. 8-S.

PERSONA TOQUE VIOLIN. Acompañamiento piano necesito. Santa Rosa 1015.

COBRADOR JUDICIAL COMPEtente a comisión y con garantías necesítase urgente. Interesados, dirigirse: Casilla 467.

VENDEDOR LICORES EXTRANjeros y otros artículos a comisión necesítase. Agustinas 1152.

NECESITO MAESTRO GASFITER y hojalatero. Merced 376. S-8

NECESITO HUINCHERO Y SIlletero. Lourdes 1122. 8-S.

OFICIALES Y APRENDICES NEcesito. Erasmo Escala 2967.

400 TRABAJADORES PARA CHUquicamata, construcciones nuevas. Salida Martes 9. Datos inscripción: Dirigirse: Avenida Matta esquina A. Prat. Kiosco Bandera Azul. Estación Central. Kiosco Bandera Azul.

NECESITO LIMADORES CARROcería París. U. Americana 338. 10-S

OFICIALES GOTICOS ADELANTAdos sepan armar necesito. Covadonga 63.

NECESITO SOMBRERERO COMpetente para señoras. Av. República 54. S-8

MUEBLISTAS, NOGAL NACIOnal oscuro, muy seco vendo. Vicuña Mackenna 298.

EMPLEADOS; ESTABLO COMPEtente para lechar necesito. Bascuñán 39.

NECESITO 3 BARNIZADORES Para hoy mismo. Chacabuco 40.

DACTILOGRAFAS Y OFICINISTAS

SEÑORITA SEPA RAMO LIBRERIA necesita Merced 813. 7-S

SEÑORITA JOVEN DE BUENA presencia con recomendación, necesítase para correr con la atención de dos niños en casa de caballero viudo. Riquelme 676. S 7

FABRICA DE CALZADO. SE NEcesitan aparadoras, cortadores y enchinchadores. Se pagan buenos sueldos. Lira 965. S 9

SE NECESITA BUENA APARADOra para enseñar el aparado a varias niñas. Escribir con datos a casilla 2588. S-8

SEÑORITA PARA ADMINISTRAR negocio con capital, 4,000 pesos necesito, buen sueldo y participación utilidades. Clasificador C. 288. 8-S.

NECESITO SEÑORITA QUE SEPA imprimir fotografías. Pedro Lagos 610. 8-S.

SEÑORITAS VENDEDORAS DE perfumería, en casas particulares a contado y a crédito necesito. Prat 1676.

NECESITO SEÑORITA PARA COmedor. Mercado Layseca N.o 14. S-9

LAVANDERAS

LAVANDERIA ESPAÑOLA SE vende con derecho a local. Bascuñán 1404. S-7

SE NECESITA PLANCHADORA de dobles. Carmen 42. S-8

POSTICERAS $ 7 CIENTO; CAMIseras, de doblez y lavanderas, necesita. Lavandería Merced 475. S-8

LAVANDERAS, CAMISERAS NEcesita, Lavandería Bruselas, Rosas 2040, entre Brasil-Baquedano. 8 S

LAVANDERIA FRANCO-ESPAÑOla, Huérfanos 2674. Lineras y doblés necesita. 8-S

NECESITO APLANCHADORA DE doblez, pago buenos precios, Lavandería Chile, Brasil Riquelme 359. 8 S

NECESITO LAVANDERA PARA 2 personas. Bandera 669 A.

LAVANDERIA "LA PERLA", SAN Pablo 1779, necesita camiseras, posticeras, planchadoras ropa de familia.

LAVANDERIA LA PRECIOS MOdicos. Necesito aplanchadoras de cuellos, camisas y doblez. Bascuñán 259. 8-S

NECESITO BUENAS LAVANDEras. Lavandería "La Constancia". García Reyes 11-A. S-8

COSTURERAS

NECESITO TEJEDORA PARA MAquina de mano. Matucana 50.

NECESITO BUENA POSTICERA, Lord Cochrane 641. 7 S

SE NECESITAN PREPARADORAS para sombreros. Presentarse de 12 a 2. Santo Domingo 735. S 7

COMPOSTURERA NECESITASE sastrería G. Ruddoff. Estado 138.

SE NECESITAN COSTURERAS EN la gran tienda El Gallo, 21 de Mayo N.o 720. 7 S

NECESITO AYUDANTAS VESTOneras adelantadas Esperanza 413. 8 S

NECESITO COSTURERAS TEJIdos. Esperanza 958.

NECESITO APRENDIZA ADElantada moda. San Francisco 375. Casa 4. S-9

BORDADORA A MANO, BLANCO, muy competente, necesítase. J. J. Casilla 4024.

COSTURERAS TRAJES SEÑORA urgente necesito, Delicias 463. 8 S

NECESITO COSTURERA SASTRE que sepa ojalar, Domínica 368. 8 S

COSTURERA COMPETENTE EN EL ramo de pantallas, se necesita, Edificio Ariztía 9.º piso, oficina 16. Lunes de 3 a 4 P. M.

NECESITO COSTURERA MUY competente, Huérfanos 1480 B. Casita F. 8-S

PREPARADORA Y AYUDANTAS en sombreros de señoras, necesito. San Diego 112.

NECESITO AYUDANTAS EN MO- Arturo Prat 735.

MODISTA TODAS CONFECCIONES señora ofrécese casa particular, salida afuera. Inglaterra 1185.

SE NECESITA POSTICERA, CARmen 42. 8 S

NECESITO AYUDANTA EN MODAS Cóndor 716. 8-S

COSTURERAS COMPETENTES NEcesito. Castro 131.

AYUDANTA VESTONERA ADElantada necesito. Pedro Lagos 1195. S-8

NECESITO BUENA COSTURERA en traje de señora pago bien. Victorino Lastarria 147. S-8

NECESITO NIÑA COMPETENTE en batas elegantes. San Martín 71. S-8

NECESITO DIEZ BUENAS COSTUreras para trajes elegantes. Maule 1052.

PREPARADORAS SOMBREROS señora necesito. San Diego 273. 8-S.

PREPARADORAS COMPETENTES en sombreros señoras. Necesítase buen sueldo. Delicias 275. S-8

COSTURERAS COMPETENTES en trajes de señora necesito urgente. Sazié 1954, casa 9.

LAVANDERIA MODERNA. Echaurren 216. Necesita camiseras. Se pagan todas las camisas a 24 centavos. S-S.

NECESITO BUENAS PALTOCERAS y corpiñeras. Bandera 665. 8-S.

SE NECESITAN BUENAS CHAlequeras y pantaloneras. Merced 773.

COSTURERAS, BLUSERAS, PLANchadoras necesita la Fábrica de Ropa blanca al 8 ojo. 21 de Mayo 633.

NECESITO BUENA AYUDANTA vestonera. Pago bien. Borja 185. 8-S

NECESITO BUENAS COSTUREras. Capuchinas 660, entre Santo Domingo y Rosas. 8-S

POSTICERAS, CAMISERAS Y PAñeras necesito. Delicias 2733.

TOSSANOL ⑱

Cura la tos más rebelde

NECESITO AYUDANTA O APREndiza sastre, Chacabuco 81, ca... cería París, U. Americana 3...

NECESITO AYUDANTA VESTOnes. Marina Gaete 849. Casa 17 ...

COSTURERAS COMPETENTES necesito en batas elegantes. ... Americana 563, Casa 6.

EMPLEADAS DE MANO

NECESITO NIÑA DE MANO regular edad, con recomendaciones para poca familia, con buen ... Tratar: 1 a 4. Claras 688.

NIÑA MANO, NIÑERA NECESITO Chacabuco 559.

NECESITO NIÑA DE MANO, poca familia. Catedral 1941.

EMPLEADA SERVICIO, POCA familia, necesítase. Manuel ... 92 (Providencia).

NIÑA PARA COMEDORES NECEsito. Eyzaguirre 1024.

EMPLEADA FORMAL PARA servicio de mano de 2 personas ... buenas recomendaciones, muy ... necesítase. Sueldo: $ 50. Cum... 672.

NIÑA DE MANO NECESITA Carmen 1067.

NECESITO EMPLEADA QUE sepa de cocina, buen sueldo. Libe... 16.

EMPLEADA INTERNA A quehaceres c negocio, necesito... ma 1716.

MATRIMONIO NECESITA empleada joven Bulnes 169.

NECESITO NIÑA JOVEN, carácter, ayude negocio en ... aunque no traiga cama. De... 3812.

MUCHACHA PARA AYUDAR quehaceres de casa necesito. Lir...

SERVIDUMBRE. LA MEJOR Santiago, pídala Bandera 3...

NECESITO EMPLEADA para cocinar. Buen sueldo. Diez de ... llo 532.

NIÑA MANO, COMPETENTE, regular edad, necesito. Buen sueldo. Alameda 1621.

PIDAN EMPLEADAS, EMPLEAdos donde Venegas Salas. Plazuela Santo Domingo.

NECESITO SIRVIENTA PARA mano de regular edad. Suble 1116.

NIÑA PARA LOS QUEHACERES de la casa, se necesita, Compañía 1243.

NECESITO EMPLEADA PARA persona sola, que sepa cocinar. San Pablo 1581.

NECESITO SIRVIENTE DE MAno con recomendaciones. Recoleta ...

NECESITO EMPLEADA buen sueldo. Arturo Prat 1338.

SERVIDUMBRE; SOLAMENTE la mejor de Santiago acude toma... excelente colocaciones en Arturo Prat 16. Cocineras, jardineros, ... empleadas, comedor, piezas ... ras urgentemente necesito.

MATRIMONIO SOLO NECESITA empleada para quehaceres ... Granado 540.

EMPLEADA PARA LA MANO niñera se necesita. San Pablo ...

NIÑA PARA QUEHACERES necesito. Cueto 1002.

NECESITO EMPLEADA BUENA presencia para pastelería. Matucana 998.

EMPLEADA COMEDOR, ASEO recomendada, necesito. San I... 128.

AGENCIA EMPLEOS, SAN PAblo 2540, necesita empleadas.

NIÑERAS

EMPLEADA PARA CUIDAR ... necesito. Cochrane 1288.

INSTITUTRIZ INGLESA QUE hable el castellano y sepa tocar ... se necesita, para llevar a Oruro (Bolivia), para la enseñanza de ... Ofertas a Club Hípico 1... Casa de Alberto Cabezas.

SE NECESITA NIÑA PARA cuidar un niño, de 10 meses. ... nos 1028.

NIÑERA NECESITASE. ... cho 406.

NIÑITA NECESITO PARA cuidar una guagua Maule 1032.

NIÑERA CUIDAR GUAGUA ... do, $ 50. Vicuña Mackenna ...

NIÑERA BUENAS REFERENcias necesito. Libertad 450 D.

COCINERAS

NECESITASE BUENA AYUDANTA cocina y dos niños para el ... viendas. Agustinas 613.

NECESITO COCINERA CON hijo grande, para el campo. ... recomendaciones. Agustinas ...

NECESITO PERSONA SERIA sepa cocinar, con puertas ... Agustinas 1441.

NECESITO NIÑA PARA LA ... na. Gálvez 202.

URGENTE NECESITO COCInera A. Prat 1366.

NECESITO AYUDANTA COcina Mercado Layseca. N.º 14.

AYUDANTA DE COCINA NEcesito, Restaurant Thesalia, ... 15.

NECESITO COCINERA CON ... para Puente Alto. San Pablo ...

NECESITASE COCINERA QUE sepa su oficio, Delicias 2...

FAMILIA EXTRANJERA, ... personas necesita cocinera ... sueldo, se exige recomendaciones Los Leones, Vilaseca 4...

NECESITO COCINERA competente, buen sueldo, presentarse 1-4 P. M. a Lord Cochrane ...

NECESITO COCINERA ... go 250.

NECESITO COCINERA ... tad 644.

NECESITO BUENA COCINERA recomendaciones, Av. España ...

COCINERA Y AYUDANTA DE COcina necesito urgente. Restaurant Barcelona Exposición 94. S-7

COCINERA NECESITO, BUEN sueldo. Delicias 244. S-7

COCINERA NECESITASE. PAGO buen sueldo. Lira 150. S-8

COCINERA Y EMPLEADA DE mano con recomendaciones, necesito. Maul 252. S 7

COCINERA COMPETENTE PARA restaurant necesito, buen sueldo. Benavente 188. S-7

COCINERA Y EMPLEADA MANO sepan oficio, recomendadas necesito matrimonio solo. Buen sueldo. Vicuña Mackenna 516. 7-S.

COCINERA FORMAL SOLA CON buenos informes necesito Santo Domingo 628. Tratar 2-4. 9 S

COCINERA NECESITO. CARMEN 115.

COCINERA COMPETENTE NECEsito, Santo Domingo 769. 8-S

COCINERA SE NECESITA EN Claras 437 8-S.

COCINERA, BUEN SUELDO NEcesitase. Agustinas 2720. 9-S.

COCINERA RECOMENDADA NEcesito, Independencia N.o 272. 8-S.

VARIOS

NECESITO UNA NIÑA PARA AYUdar en pastelería. Matucana 966. 7-S

NECESITO PERSONA SOLA PARA todo servicio. Eyzaguirre 755. S-7

NIÑAS DE 14 A 16 AÑOS, APRENdizas para flores, necesítase, Ahumada 175. 7 S

NECESITO NIÑAS PARA CIGArrería, Brasil 1.

CUIDADORA DE ENFERMOS, INterna, recomendada, necesito. Prefiero si ha estado en Hospital. Avenida Matta 586. Sanatorio. S-8

NECESITO JOVEN PARA MANdados Sastrería, de 15 a 18 años. Merced 773. S-8

NIÑITA DE 12 A 13 AÑOS NECEsito, San Pablo 2029. S-8

APRENDIZA A FLORISTA NECEsito, Av. Cumming 732.

DINERO FACILITO SOBRE HIPOteca, interés 9 por ciento anual, Daniel Laurel. Huérfanos 1235. 8 S

AMA CON BUENA LECHE OFREZco, Maestarnza 1040.

INSTRUCCION

CONTABILIDAD, INGLES, TAQUIgrafía, mecanografía, etc. Instituto Pinochet Le Brun, Huérfanos 1657 Set.-18

INSTITUTO PINOCHET LE-BRUN. Huérfanos 1657. Cursos orales, comerciales. Enseñanza correspondencia. Set.-18

LICEO SANTIAGO, GALVEZ 154, teléfono 704. Preparatorias, Kindergarten, humanidades. Internos, medio pupilos, externos. Cursos repaso. Pídase prospectos. Oct. 30

ACADEMIA ROYAL, ENSEÑANZA especial, 20 alumnos diariamente. Gálvez 154, teléfono 704. Oct. 30

HAGO CLASES DE TEJIDOS DE punto a máquina recibo lana para tejer, Carmen 612. S-7

CLASES DE PINTURA Y SOMBREros; se pintan cojines cualquier género, cortinas, carpetas, pantallas, biombos. Precios módicos. Gorbea 2158. 8-S

ANTES DE MATRICULARSE, USted debe imponerse: diplomas del director, nómina de profesores, años de existencia, ex-alumnos altamente colocados, certificados de personalidades respetables. El Instituto Mercantil, que tiene 20 años, ofrece a usted dichas garantías. Prepara topógrafos, dibujantes, electro-técnicos, viticultores, ayudantes de ingeniería agrícola, de ferrocarriles, de minas, civil y de arquitectos, inspectores y conductores de obras, plan del Estado. Cónsules peritos mercantiles, contadores generales y especiales, taquígrafos, dactilógrafos, corresponsales, cajeros, auxiliares de cuentas corrientes, tenedores de libros. Preparación personal y por correspondencia. Pídase prospectos, $ 25 mensuales, Serrano 523, próximo Alameda, Estado.

HUMANIDADES, PREPARACION exámenes, comercio, contabilidad, escritura máquina, $ 10 mensuales, Instituto Mercantil, Serrano 523, próximo Alameda, Estado. 8 S

$ 13, 16, 19, SEMANALES ARRIENdo casitas. Chiloé 1740. Administración. S-3

INSTITUTO COMERCIAL DE Santiago, Agustinas 1060, fundado 1915; establecimiento moderno, distinguise eficiencia enseñanza, excelente profesorado. Garantiza preparación rápida: Contabilidad, taquigrafía, inglés, francés. Cursos diurnos, vespertinos, nocturnos.

ACADEMIA DE DACTILOGRAFIA, anexa Instituto Comercial, Agustinas 1060, prepara rápidamente perfectos dactilógrafos.

EXAMENES HUMANIDADES, SIStema antiguo, concéntrico, preparan conocidos profesores Estado. Instituto Comercial, Agustinas 1060.

PREPARAMOS RAPIDAMENTE exámenes. Rodolfo Venegas Salas. Plazuela Santo Domingo.

PREPARACION COMPLETA DE taquígrafos, corresponsales (secretarios), enseñanza sólo individual. Academia Pitman. San Francisco 151.

$ MENSUALES ENSEÑANZA RApida escritura máquina. Ricardo Santa Cruz 757. S-8.

ALUMNOS ATRASADOS, PUEDEN asegurar examen preparándose con verídicos profesores Estado. Bandera 154.

INSTITUTO DE CONTABILIDAD. Bandera 154. Profesorado escogido. Otórgase diplomas. Cursos: comercio, idiomas, escritura máquina. Horas especiales para señoritas.

CLASES GRATUITAS DE BORDAdos y [illegible]ados en máquina Singer. Independencia 334.

MATEMATICAS FISICA PREPAra.—J. J. Pérez 4509.

MAQUINARIAS

A DELICIAS 2315 DIRIGIRSE cuando necesite vender comprar máquina ocasión. Oct.-4

COMPRO DE OCASION MAQUINA para fabricar escobas. Ofertas: Porvenir 234.—A. Hidalgo. S 19

VENDO MOTOR ELECTRICO 1 H. P. y 4 metros trasmisión. Huérfanos 824. 7—S.

MAQUINAS DE COSER, TEJER, anafes, sopletes, calentadores, cautines a parafina y bencina, accesorios, agujas, repuestos. Taller especial composturas. Augusto Graf, San Diego 89. 2 Oct.

SE VENDE MAQUINA, BOTES carretela chica para helados. Echaurren 698. 8-S.

VENDO TRES SEGADORAS DE paso Mc Cormick completas, casi nuevas y tres arados de dos cuerpos Oliver, a precio de ocasión, por cambio de explotación. Pedro de Valdivia N.o 3000. Ñuñoa. 7-S.

COMPRO PRENSA PASTERIA Columbia o Whitman, usada. Pedro Valdivia N.o 3000. Ñuñoa. 7-S.

MAQUINA BIOGRAFO "PATHE", perfecto estado, vendo de ocasión. Chiloé 1148. De 12 1|2 a 2 P. M. S-7

MOTOR A GAS, HORNBY-STOCKport" sesenta caballos, se vende garantido. Bilbao 49. Santiago. 7-S.

SEÑORES HACENDADOS: HAGO reparaciones maquinarias en general domicilio. mecánicos especialistas, tractores, motores eléctricos, automóviles todas marcas, garantido. Exposición 386. S-7

MAQUINA BORDADORA CORNELI vendo, Delicias 872. 7 S

MAQUINA COSER SINGER, DE codo, muy buena, vendo baratísimo. Gálvez 727. S-7

MOTOCICLETA "LOMOS", EN PERfecto estado, vendo. Moneda 1711. S—7

COMPRO CARTONERA DE 1.10 hasta 50 centímetros de corte. Prat 1490. S-7

PRENSA 1|4 MERCURIO COMPRO. Indicar precio y marca: Ahumada 178. S-7

VENDESE UN MOLINO PARA moler toda clase de granos, sales, etc. Lópe. 518. S-8

VENDO MOTOR ELECTRICO TRES caballos Rogelio Ugarte 1215.

MAQUINA LAVAR ROPA, VENDE. San Pablo 1441. 9 S

MAQUINAS HELADERAS VENDE. antigua Calderería San Pablo 1441. 9 S

MAQUINA DE ESCRIBIR PERfecto estado, vendo, $ 3.50. Bulnes 3 A.

MAQUINAS VARIAS PARA ELAboración madera, sierra de huincha, véndese. Sotomayor 37.

BARATISIMO VENDESE MAQUIna Singer aparadora, catres, sillones, aparador. Olivos 1114.

VENDO FRAGUA, AVENIDA PEdro Montt 1391. 8-S

ZAPATEROS: MAQUINAS CIRCUlar eléctricas, flamantes para composturas vendo. Catedral 1551.

2 TORNOS DE PRECISION, 80 Y 70 centímetros, entre puntas y petal y trasmisión, vende, Inglaterra 1106.

MAQUINA DE ESCRIBIR FLAMANte se vende de verdadera ocasión. — Santa Rosa 377. 8-S

MOTOR GRANDE PARA VICTROLA completo, silencioso y en perfecto estado, con cuerda para siete discos por ambos lados. Se vende de ocasión. Sta. Rosa 377. 8-S

SE VENDE UN MOTOR A BENCIna de Bouton con magneto boche, fuerza cuatro caballos. Nataniel 1072, esquina Avenida Matta. 8-S.

VENDO MAQUINA HELADERA botes con cubos. Santa Rosa 1331. 8-S.

MAQUINA COSER PIE, CATRE fierro bronce ocasión. Dardignac 516.

MAQUINA CHAMPION, HORMAS, sacabocados, modelos para inglés vendo. Huemul 2250. 10 S

MAQUINA CEPILLADORA Y MAchiembradora Fay, 24", Canteadoras barrenadoras y escoplos. Chacabuco 63.

VENDO MOLINILLO AMERICANO N.o 12. Delicias 3530.

MUSICA

ARRIENDO MUSICA ZARZUELA "Marcha de Cádiz". San Bernardo Casilla 138. S-7

MUSICA GUITARRA 50 EDICIOnes últimas novedades. Música piano: Totó, Ossian, Nerón, Tonto, Shimmys. Queja de Amor Tango. Cuerdas, Cañas Clarinete, Cueros tambor, repuestos para todos instrumentos musicales, ofrece Clodomiro González. San Pablo 1515. S-7

MATERIALES DE CONSTRUCCION

EL MEJOR TECHO ACANALADO es el alemán "Hérkules", plancha grande. Fábrica Cochrane 1451. S-7.

ACERO REDONDO DE 1 1|4 EN pedazos, vendo a $ 0.80 kilo, Vásquez 270. 7 S

TECHO ACANALADO "FONOLITA" es el más barato y de mejor aspecto. Su duración es indefinida. Existencia permanente. Despachamos pedidos a provincias. Bandera 140. Oficina 4. 22 Set

TECHO ACANALADO REVART el más acreditado. Listo para entrega inmediata. Avenida Matta 375. 30-S

$ 18 CIENTO VENDO LADRILLO composición, vereda garantido. Franklin 550. 7-S

MOSAICO CUALQUIER DIBUJO, tubos cemento, de 7 1|2 a 50 centímetros, gradas artificiales, tie[illegible] color para baldosas, cemento blanco y melón. Lira 715. Teléfono 208, Santa Elena. S-7

3,000 TEJAS VENDO, Av. MATTA 606, cerca Santa Rosa. 7 S

VENDO MAMPARA DOS HOJAS vidrios labrados blancos, tiradores bronce $ 150. Taza excusado nueva $ 40. Dos planchas balcón, composición $ 50. Madrid 786. S-7

ADOBES, VENDESE. VILLA MAry. Román Díaz 583. S 7

VENDO BARATO PUERTAS, VENtanas, vidrio grueso de piso $ 80 m. c. Tocornal 1529. S-7

VENDO BARATISIMO PLANCHAS zinc blanco negro acanalado. Patricio Lynch 886. 7-S.

PUERTAS, VENTANAS, MAMPAras, galerías, hace Fábrica El Progreso, Sotomayor 37.

OCASION VENDE TEJA USADA. Serrano 74.

PUERTAS Y VENTANAS, MADEras usadas, vendo. Avenida Condell 117 (Providencia). S-9

FRAGUA A VENTILADOR, PORtátil, vendo. Bascuñán esquina San Joaquín. Herrería. 9-S

CABLES ACERO FLEXIBLE ½", ¾", 1", 1 ¼" y 1½", ofrece. Chacabuco 63.

TUBOS ACERO PARA CALDEROS, 1¾", 2", 2½", 3¼, y 3", ofrece: Chacabuco 63.

LADRILLO FISCAL 400,000 Y 600,000 de muralla, compro. Casilla

REALIZAMOS PUERTAS, VENTAnas, escalla pino. García Reyes 87. 4606.

MEDICINA

MASAJE MEDICO — ELECTRICO Francisco Lenti, estudios en Italia. Especialidad enfermedades articulares parálisis, reumatismo, neuralgias, úlceras, tumores cancerosos y de vientre. Consultar, de 3 a 6. Arauco 831. Oct.-16

ENFERMOS ESTOMAGO: ACIDEZ, dispepsia, debilidad y úlceras; riñones, hígado, vegiga e intestinos, sanarán con "The Araucano". Valor: $ 3; provincias: $ 3.50. Bandera 140. Oficina 4. Santiago. Set.-12

REUMATISMO, ARTERIOESCLErosis, afecciones corazón e hígado bronquitis crónica, cura prodigiosa compuesto vegetal, Jarabe Dr. Valle Droguería. 12-S

LA DEBILIDAD SEXUAL, LA NEUastenia, la impotencia, se curan con Bismolan, en venta: Boticas Beutgerodt, Greve y Klein. 1-Octub.

"NO MAS TOS" (JARABE), CURA: Grippe, Convulsiva, Bronquios y pulmón. En todas las boticas. A—31

SANATORIO DE ÑUÑOA, ESPLENdidamente situado, a una cuadra de la Plaza Ñuñoa, muy buen clima, alimentación apropiada y sana, atención médica permanente. Se reciben enfermos. Especialidad en afecciones de las vías respiratorias Avenida Irarrázaval 3362.—Dr. Arsenio Poupin. 7-S.

CURACIONES GRATIS PIORREA. Portal Edwards 2721. 7-S.

GONORREAS, SIFILIS, IMPOTENcia, Debilidad vital en ambos sexos Curación radical rápida. Procedimientos modernos. Facilidades de pago. Consultas gratis: de 9 a 11.45 A. M., y de 2 a 6.45 P. M. Atiendo enfermos de provincia y por correspondencia. Clínica y Laboratorio Médico del doctor Julio Lefevre M. San Antonio 41, altos. Santiago. S-8

MASAJISTA ESPECIALISTA MAsaje médico, belleza científica. Atiendo a domicilio. S. C. Gay 2976 S-14

¡CANOSOS! NO BOTEN PLATA en comparar tinturas desconocidas. Compren únicamente la Tintura Vegetal Herz, que se vende en Angamos 275, entre Lira y Maestranza que tiene la garantía de probarla antes de comprr, frasco, $ 5. 19 S

ENFERMOS DE REUMATISMO: ¿Queréis sanar de vuestros dolores? Acudid: Lacunza 1419. Horas: de 9 a 11 y de 2 a 5. S-8

EL JARABE VEGETAL CARACOL fijó un depósito en Carmen N.º 350, pieza N.º 10.

POLICLINICO BIEN ATENDIDO, cualquier inyección $ 0.50. Aldunate esquina Diez de Julio. S-8.

MUEBLES

MUEBLES. DORMITORIOS. COMEdores, salones, escritorios, variedades de todos estilos, especialmente roble americano, a precios bajísimos. Presupuesto gratis: facilidades de pago. Antes de comprar venga consultar precios en Fábrica Nacional Muebles. Serrano 398. Set.-15

COMPRO MENAJES CASA, TODA clase de muebles sueltos, pianos vitrolas, plaqués y alhajas de todas clases. San Diego 460 —El Aguila 14 Noviembre

VENDO PIANO METALICO ALEmán, San Diego 855. A-31

MUEBLES OFRECEMOS cualquier estilo, precios muy ventajosos. Entrega inmediata. Grandes facilidades pago. Consulte nuestras condiciones. Fábrica Sociedad Nacional de Muebles y Maderas, Copiapó 1050, entre Prat y San Diego. Oct. 30

MUEBLES DE OCASION TODOS estilos. Alameda 337. S-9

MUEBLES FINOS, COMEDORES, dormitorios, salones, dorados, vendo. Fábrica, Nataniel 464. Feb. 12 1925.

PIANO ESTUDIO COMPRO MENsual. J. Z. Casilla 81-D. A-31

COMPRO CATRES COLCHONES Y muebles usados. Castro 528. Voy a domicilio. Teléfono 263. Parque. 12—S.

VENDO DE OCASION AMOBLADO Luis XV, de caoba, color fresa, cortinas. Santa Elena 859. S-7

FABRICA DE MUEBLES.— POR ausentarse su dueño vendo una fábrica de muebles estilo americano con instalación completa de maquinarias, existencia de muebles inconclusos, patente de privilegio para imitar el roble americano, con un contrato de arriendo muy ventajoso que se traspasa y numerosa clientela. Se necesita poco capital. Datos antecedentes e inventario en mi oficina. Agustinas 865. Casilla 1711.—Víctor Araya L., Martillero de Hacienda. 9-S.

DE OCASION VENDO LINDO Juego dormitorio, roble americano, ropero tres cuerpos, cubierta de cristal Dieciocho 521, de 1 1|2 a 3. 6-A calle Rengo, Providencia. Tratar: Morandé 450, oficina 58, de 11 a 12. 7S

VENDO PEINADOR ESTILO MOderno con espejo biselado y marmol. Bascuñán 1817. 9-S.

BUEN PIANO DESEA TOMAR EN arriendo familia. Dirigirse: Casilla 604. S-7

PIANO MUY RICO Y POCO USO, véndese. Cochrane 181. 9-S

DE OCASION VENDO UN ESCRItorio ministro tallado, un gramófono, una máquina de coser, un motor de un 6.o, una prensa de copiar y una bomba trasvasijadora. Eyzaguirre 1049. 9 S

DISCOS VICTOR, OCASION VENDE San Pablo 2215. S-7

VICTROLAS, GRAMOFONOS, COMposturas, afinaciones económicas. — San Pablo 2215. S-7

SE VENDE DE OCASION, ROPEro grande, con espejo. San Pablo 2077. 7-S

VENDESE AMOBLADO SALON, seda, alfombra, servicio te, plaqué. Calle Manuel Montt 2509. S-8

$ 180 LINDO CHALECITO CON entrada auto, 6 departamentos, arriendo Maestranza 1570. S-7

SE VENDE MESON Y ARMARIO muy decente, para bar, pastelería o cualesquier negocio, dos mamparas cuatro cuerpos cada una y un lava-copas. San Alfonso 129. 8 S

DE OCASION VENDO DOS MUEbles peluquería con marmol. Franklin 1039 7-S.

REALIZAMOS SOMMIERS, MARquesas y colchones, composturas y tomo medidas a domicilio. San Pablo 2165. S-8

$ 300 VENDO CATRE MATRIMOnio bronce importado. Carmen 169

VENDO AMOBLADO SALON, $ 95, sofá, 25. Granado 542.

POR VIAJE REALIZO A BAJOS precios rico piano alemán, 12 sillas y mesa comedor. Santa Isabel 318. 8-S

DE OCASION SE VENDEN MUEbles Vicuña Subercaseaux 22. 8 S

POR CAMBIO REALIZO MUEBLES escritorio, comedor, ropero, tres cuerpos, importado, paragüero, espejo, alfombras, cocina gas, varios. Serrano 205.

VICTROLA MUEBLE, Y DISCOS de ocasión, vendo, San Rafael 967, entre Carmen y San Isidro, 10 S

PIANO DE OCASION EN BUEN estado, vendo, Santa Elena 840. 10 S

DORMITORIOS, COMODAS, SALOnes, escritorios, variedad de muebles vendo. Moneda 1467. 8-S.

PIANOS DIFERENTES MARCAS, en perfecto estado vendo ocasión. Tarapacá 696.

PIANOS COMPRO, INDICAR MARca, precio, casilla 4041, Central.

VENDO UN AMOBLADO DE LINgue forrado en felpa, en muy buen estado de ocasión. Madrid 1393.

SALONES DORMITORIOS, COMEdores listos para entrega. La London, Prat 353.

MUEBLES FINOS TODOS ESTIlos, maderas nacionales extranjeras. La London, Prat 353.

VENDO MENAJE RICO DORMITOrio, tres cuerpos, caoba compuesto ropero, chiffonier, toilette, dos veladores, 2 catres bronce gemelos, cubierta cristal, lunes biseladas.

COMEDOR, APARADOR, DOS trinches, vitrina, cubierta cristal, lunas biseladas, mesa corredera, 12 sillas tapizadas.

ESCRITORIO CORTINA MEDIO amueblado, sillón giratorio, estante. Copiapó 1254. Nota: No se venden piezas sueltas. S-8

MUEBLES PARA HALL ESTILO antiguo, sillas de baqueta encontrará en la mueblería de Juan Blanca. San Martín 76.

MUEBLES COLONIALES ESPEcialidad. La London, Prat 353.

DE OCASION VENDESE MESA comedor, banco cortar leña y sierra, varios otros útiles de casa. Sotomayor 814. 7-S

VICTROLA VENDO. PAGO MENsual. Avise domicilio. O. B., casilla 2635.

VENDO POR CAMBIO RESIDENcia, escritorio de cortina, sofá, 2 sillones, prensa de copiar, ventilador eléctrico amoblado dormitorio moderno, catre de bronce, amoblado salón con marquetería, cortinas, colchones lana y varios más. Matucana 717. S-8

SE VENDE UNA MESA DE COMEdor. Grajales 2734. S8

LINDO CATRE INGLES VENDO. San Alfonso 22.

COMPRO VICTROLA VICTOR, — E. C. — Correo 2. S11

PROPUESTAS

PROPUESTAS PUBLICAS. LA EMpresa de Agua Potable de Santiago pide propuestas públicas para la confección de libros e impresiones que necesitaré para el año 1925. Bases y demás antecedentes, se consultan en la oficina del contador, de 3 a 6 P. M.— Las propuestas se abrirán el 12 de Setiembre, a las 3 P. M.. en la oficina del Contador. 12-S

OCUPACIONES
(Necesitan)

OFRECESE SEÑORA JOVEN PAra ropería, mantelería. Coquimbo 1153 S-7

AFINADOR DE PIANOS Y REPAraciones, competente, ofrécese. Casilla 753. Carlos Rosson Cole. 7-S

SE OFRECE EMPLEADA BIEN recomendada para piezas o comedor prefiero casa extranjera. Bulnes 609. S-7

JOVEN ITALIANO PRACTICO EN elaboración y especial de mantequilla, busca ocupación segura. Dirigirse: Miguel Claro 1501. S-8

SEÑORES ARQUITECTOS E INGEnieros, joven serio, entendido, construcciones y reparaciones, escribe a máquina, buenos certificados, se ofrece. Dirigirse: Correo H. M. 7-S

OFRECESE AL COMERCIO E INdustriales, persona sin pretensiones con vasta ilustración y experiencia en contabilidad, calculaciones, correspondencia, operaciones aduaneras y trabajos de oficina en general poseyendo también conocimientos de inglés. Dirigirse a F. I. R. Calle San Pablo 249. S-7

INGENIERO AGRONOMO OFRECE sus servicios para hacienda. Dirección postal: Casilla 81-D. Santiago.

VITIVINICULTOR OFRECESE administrador, enólogo, maitre de chai. Dirección Postal: Casilla 81-D Santiago.

A LOS SEÑORES PROPIETARIOS de casas de renta o citées: Me encargo de colocar en arriendo sus casas sin cobro de comisión a los interesados, sólo por continuar administrando con módica comisión, por cuanto con la práctica de algunos años en las propiedades que tengo a mi cargo, doy documentos. Ma[illegible] 118.

MATRIMONIO ESPAÑOL CUIDAría cité. Fianza metálica. San Diego 1826. Casa 11. Calabia.

PIANISTA CON ORQUESTA ofrece, Cochrane 528. S-8

SE OFRECE UNA SEÑORITA PARA acompañar a señoras solas, honorables, o un matrimonio. Dirigirse Santa Rosa 419.

SE OFRECE RELOJERO, AQUI O fuera Santiago, por carta, correo 7 A. P. D. 8 S

OFRECE AYUDANTA APARADORA adelantada aunque sea fábrica o servir persona sola. — Juan Vicuña 1423.

SEÑORA OFRECESE MAYORDOma, cuidar casa. Ricardo Santa Cruz 729.

DUETO O TRIO MUSICAL SE ofrece para Restaurant, etc. Dirigirse: Carlos Moeller, Casilla 13-D. S-8

MOLINERO TECNICO DESEA asociarse con dueño de molinos, aportando pequeño capital y la dirección técnica del molino. Arreglo diagramas, mejorando calidad de harinas y tanto por ciento. — Morales. Esperanza 1230.

OPORTUNIDADES PARA FAMILIAS

ANILINA ARCO IRIS, LA MEJOR anilina alemana para teñir ropa. — Valor: $ 1. Bandera 140. oficina 4. Set.-10

SOMBRERERIA EL FENIX: OFREce a su numerosa y distinguida clientela, grandes novedades para media estación en seda, brocatos y pajas de seda. Estamos recibiendo lindas hormas para Verano, especialidad en hechuras y transformaciones por los últimos modelos. Bascuñán 77. 1p—A

NOTABLE INVENTO: MAQUINITA "Alfel", para zurcir y marcar medias y ropa blanca, Reemplaza eficazmente el zurcido a mano, puede usarla un niño. Vale $ 5. Provincias: $ 5.60 Bandera 140. Oficina 4. S-23

VENDO LINDOS TRAJES, SEÑOra, señoritas, poco uso. Mapocho 2524. 7-S

VESTIDOS ELEGANTES, ABRIgos, seda, sombreros poquísimo uso, vendo. Riquelme 630. 8-S

SEÑORA PARA SUS NIÑOS TRAjecitos sastre desde $ 28 en "El Precio Fijo". Delicias 2675 casi esquina Sotomayor. 8-S.

SEÑORAS HAGO TRAJES DESDE $ 20. Contado, probado, $ 10. Gálvez 791. S-7

GRAN BARATURA EN TRAJES señoritas, Prat 573. S 9

ENSEÑO TEJER MAQUINA. ESperanza 958.

POLICARPO MENDEZ S., AGENTE de Singer Sewing Machine. Independencia 834.

¿DESEA ADQUIRIR MAQUINA Singer? Pida precios, condiciones. Independencia 834.

REPUESTOS, ACCESORIOS, AGUjas, aceite, hilo para máquinas de coser. Independencia 834.

¡SEÑORAS DUEÑAS DE CASA! En Independencia 334, hácese toda clase de composturas, reparaciones de máquinas de coser.

SE RECIBEN TRABAJOS DE DEShilados, bordados. Independencia 334

¡SEÑORA! LO QUE NECESITE SU máquina de coser lo encontrará en Independencia 334.

SOMBREROS DE SEDA $ 20 SE venden. Unión Americana 558.

PRESTAMOS DE DINERO

$ 50,000 OFREZCO, EN PARTIDAS de $ 5,000 a $ 25,000, al 12 o|o, sobre hipoteca de propiedades urbanas. Tramitación rápida. Condiciones convenientes.—J. Valenzuela. Agustinas 1148. 8-S.

NECESITO $ 15,000 Y 30,000 PRImeras hipotecas, propiedades centrales, pago 12 o|o. Barros. Bandera 78.

Nervoton (13)

Excelente tónico para los nervios debilitados.

MOLINERO TECNICO DESEA asociarse con dueño de molinos, aportando pequeño capital y la dirección técnica del molino. Arreglo diagramas, mejorando calidad de harinas y tanto por ciento.—Morales. Esperanza 1230. S-9

NECESITO DIEZ MIL PESOS, (10 mil pesos), pagando el 12 o|o de interés anual, por un plazo de cinco años, dando en garantía en primera hipoteca una propiedad. — Respuesta. — G. W. R. — Correo N.o 6. 7-S

NECESITO $ 1,200 A SEIS MESES, ofertas Elp, casilla 2522.

DINERO A INTERES BAJO, OFREcemos, desde 500 pesos a comerciantes, industriales establecidos, negocios absolutamente serios, 1-4. San Ignacio 197. 8 S

CAPITALISTAS, COMERCIANtes. La "Oficina Comercial", pone a disposición de los capitalistas, industrias y negocios establecidos, desde $ 3,000 a $ 500,000. Recibe órdenes para compra y ventas. Aldunate Bascuñán y Cía. Edificio Ariztía, 4.º piso, oficina 20. Teléfono 1203. Casilla 773.

$ 10,000 PRESTO CON HIPOTECAS desde $ 2,000, Manuel Rodríguez 983.

PROFESIONALES

ZURCIDOS INVISIBLES, NOTAble zurcidor japonés. Especialista único, especialidad en viraduras transformaciones. Son perfectas San Diego 228. Teléfono inglés 667 15 Set.

ZURCIDOS INVISIBLES, LOS MEjores. Transformaciones. Viraduras garantidas. San Diego 186. 17 Oct.

MATILDE PEREZ DE VEGAS, Gálvez 129, recibe hechuras sastre medio confeccionados, hago moldes por medida y doy lecciones de corte. 11-S

CONDOR 1153, CASA ANTIGUA. única especialistas zurcidos invisibles, jerseys sedas, viraduras, hechuras, transformaciones garantidas Set.-23

Mme. MERY, ESPECIALIDAD EN zurcidos invisibles, trajes señoras y caballeros, se viran ternos y sobretodos. Recibo hechuras desde 25 pesos. Sastrería. Carmen 7. S-9

RELOJERO SUIZO, GALERIA Alessandri 3-A. Limpia, compostura, $ 6. S-8

ROPA HECHA

ROPERIA ANDRES BELLO NUMEro 601 esquina Recoleta ofrece ternos, paletoes ambos pantalones, ternos de niños, sombreros, calzado precios baratísimos; todo desinfectado. N-O

ROPERIA "LA CANTABRICA" Esmeralda 863, ofrece precios de costo ternos trajes de niños todas edades. Sobretodos abrigadores, casimires extranjeros, cortes de moda paletoes pantalones. Todo desinfectado N-O

LA CASA VERDE REALIZA TERnos ambos, paletoes, botines, sombreros facilidades de pago. Sección especial de abrigos y ternos flamantes, corte de moda, Esmeralda 517 al llegar a San Antonio. N-O

ROPERIA LA VEGA, ANDRES Bello 694, ofrece en baratura ternos ambos paletoes, pantalones, sombreros, calzado todo desinfectado. N-O

CASIMIRES POR METROS CON facilidades trajes medida por cuotas. sobretodos. pantalones, gordísimos sobretodos. Vicuña Mackenna 1080. 19—S

RADIOTELEFONIA

COMPRE UD. EL LIBRO "COMO se hace un receptor", y aprenda Ud. cómo construír e instalar un aparato de radiotelefonía en su casa con toda economía. Valor, $ 4. Bandera 140, oficina 4. (Provincias, $ 4.40, pago contra reembolso). Oct-31

REMATES

DOY REMATES DOMICILIOS, compro saldos mercaderías, recibo muebles y mercaderías a consignación Anticipo dinero.—Julio Vargas, San Diego 958. Set.-24

SANCHEZ CAMPANELLA, REMAtan, compran almacenes, menajes. Matucana 717 B. Set.—5

REMATE ALMACEN Y BODEGA El Toro, Martes a la 1 1|2 P. M., Martínez de Rozas esquina Patricio Lynch, una cuadra abajo de Matucana. Por cambio negocio mismo local, remataré al mejor postor: buenas instalaciones, anexo licores, grandes vidrieras paradas y tendidas, rica romana calculadora de precisión marca Dayton, romana balanza 750 kilos, frascos cristal, tarros muestrarios, té empaquetado granel; café, azúcar, yerba mate, fideos, arroz, sémola, maíz, trigo, curagüilla, alpiste, trigo majado, mote, lentejas, porotos, garbanzos, chuchoca, sacos harina flor, latas grasa, manteca, latas aceite de 1 y 10 litros, cajones parafina, espíritu, velas, fósforos, quintales jabón lavar, salmón, sardinas finas Cuba, choros, langostas, centollas, lenguas cordero, conservas finas importadas, leche condensada, miel palma, duraznos, frutas al jugo, mermeladas, tomates, salsa Pomidoro, piñas, arvejitas, porotos, frutas almíbar, cacao peptonizado, galletas varias clases, confites, chocolate cocoa, vainilla, jarros lavatorios, vasinicas, sartenes, ollas, cacerolas, azafates, teteras, platos espumaderas, cucharones, cafeteras lecheros, tazas finas para té, café; copas, vasos dobleros, litreros, cerveceros; botellas, sidra, jarabes, vinos embotellados, cervezas, gran fondo fierro barriles, chuicos, damajuanas botellas vacías, 15,000 kilos pasta carburo blanquear, monturas aperadas con capachos transportar carga, silla chilena aperada montar. — Arturo Sánchez, martillero.—Juan Campanella, liquidador.— Oficina: Matucana 717-B.

PROPIEDADES

PROPIEDADES
(Compran)

AL CONTADO COMPRO PROPIEdad de renta en calle Martínez de Rozas a Mapocho. Casilla 5595. S-7

COMPRO CASA BUENA CALLE, con deuda hipotecaria, hasta $ 90 mil, sin agentes. J. V. Santa Rosa 1019. 8 S

SITIO COMPRO CON PIEZA, PAsado Matucana. Tratar Matucana 965. 7-S.

COMPRO CASA HASTA $ 40,000 AL contado, sin agentes, Santa Rosa 476. 8 S

DISPONGO $ 30 000 COMPRAR CAsa, hasta $ 45,000, resto facilidades. Mínimum 7 habitaciones Buen barrio. Dirigirse Nataniel 447.

COMPRO CASA CENTRAL HASTA $ 40,000 al contado. Sin agentes. — Dardignac 555.

COMPRO CASA, BARRIO ESTAción Alameda. Precio $ 25,000 m|m. Bandera 168.

COMPRO SITIO CHICO PARA GArage, central. Bandera 168.

COMPRO SITIO UBICADO ALAMEda a Agustinas y Teatinos a Cienfuegos. Superficie: 10x30 metros. Precio: $ 70,000 m|m. Bandera 168.

COMPRO CASA HABITACION SIEte piezas, dependencias barrio Avenida Portales, hasta Santo Domingo. Precio: con renta hasta 120,000 pesos; sin renta $ 60,000 m|m. Bandera 168.

COMPRO SITIO EN EL BARRIO alto, preferencia, cerca Forestal. Precio m|m. $ 100,000. Bandera 168.

COMPRO CASAS HABITACION CERca de tranvías. Precio de 30,000 a 50,000 pesos. Bandera 168.

PROPIEDADES
(Venden)

$ 28,900 VENDO CASA NUEVA, 12 por 25, estilo moderno, Cuevas 1465. camión Carmen Lira, queda doce metros bajándose León Prado. Tiene salón, 3 dormitorios, hall, pieza baño, con instalación completa; comedor, cocina, pieza servidumbre, gallineros. Instalación completa radiotelefonía, calefacción y luz eléctrica; verla toda hora. Tratar: Oficina Cavada, Bandera 34. 7-S.

EXTRANJEROS: VERDADERA ocasión, vendo $ 45,000 lindo flamante chalecito completamente rodeado por jardines. Entrada para auto, parrón, árboles frutales, gallineros, situado y tratar dueño: calle Victoria 60, a media cuadra de Vicuña Mackenna, dos cuadras pasado Matta. S 9

20,000 VENDO PROPIEDAD INTErior dos pisos. Para industria. Porvenir 662. 7-S.

SE VENDE UN SITIO CON AGUA corriente y potable, todo cerrado y plantado. Facilidad de pago. San Gerardo 748. S-7

PUENTE ALTO, 27,500, VENDO propiedad con quinta calle Concha Toro. S-8

$ 40,000 VENDO COMODA CASA, doce piezas, produce $ 4,200 anuales. Maestranza 891. S-7

EN AVENIDA MATTA VENDO regia propiedad, compuesta de once espléndidas casas nuevas, muy buena construcción de cal y ladrillo con un frente de 130 metros, a dos calles, carro a la puerta, inmejorable situación, todas las casas están construídas con todo lujo y confort moderno, pintadas al óleo y regiamente decoradas, pavimento y veredas completamente nuevos. Verlas y tratar con su dueño: Avenida Matta 648. 8-S

PERMUTARIA CASAS DE RENta por chacra, casa Santiago; prefiriendo en San Bernardo, Maipú o Renca. Precio: 150,000 pesos, más o menos. No soy comisionista. Escribir a Casilla 5604. S-7

PERMUTO CASITA QUINTA CISternas 7,500 metros 200 árboles frutales, valor 25,000, por propiedad Santiago, doy 10,000 dinero. Reconozco deuda. Francas. Correo 6. 7-S

25,000, RECIEN EDIFICADA, HALL. comedor, tres dormitorios, baño, cocina, servicio. Maestranza 1493. 8 S

VENDO $ 130,000 CASA BIEN construída, perfecto estado, ubicada Santo Domingo. Deuda Caja. 50 mil pesos. Produce 10 o|o. No quiero agentes.—R. E., casilla 807. S 7

$ 18,000 VENDE BONITO TERREno para edificar, con gran renta. Mucho porvenir. Fácil pago. Huemul 1971.

VENDO CAL Y LADRILLO, FLAmante, esquina arreglada para almacén o carnicería, 13x33 mts., 6 grandes piezas, 3 dependencias, establo modelo para 6 vacas, parrón gallinero, gran patio, luz eléctrica, etc. Admitiría como parte en pago casita 12 mil pesos. San Isidro 1692.

38,000 A 100,000 VENDO CASAS nuevas sitio $ 45 metro, Carrión Dávila 1061.

45,000 VENDO EXTENSA CASAfrente de ladrillos, ocho grandes piezas, cuarto baño, gallinero luz, alcantarillado, patios grandes. Carros media cuadra. Conviene empleados Ferrocarriles. Sin agentes. Andes 2472. S-8

VENDO CASA NUEVA EN AVENIda Cumming, inmediata Catedral. Tratar: Vergara 457. S-8

VENDESE CASA-QUINTA APROpiada industrias, sin comisionistas. Avenida Lucio Cuadra 198, Ñuñoa. Una cuadra de Irarrázaval.

VENDO CASA, ROGELIO UGARTE 1215.

$ 28,000 VENDO CASA UN PISO, siete piezas, bien situada, Harrison Bandera 441.

$ 50,000, VENDO CASA ALTOS, bajos, independientes, bien situada. Facilidades Harrison. Bandera 441.

$ 160,000 VENDO CASA ALTOS, bajos, independientes, parquets, 7 cuadras Plaza Armas, casi esquina Catedral, Harison. Bandera 441.

$ 90,000 VENDO CASA ALTOS BAjos independientes, nueva, inmediata Vicuña Mackenna. Harison, Bandera 441.

CHACRA EN SANTIAGO, 55 CUAdras planas, regadas, toda alfalfada, buenas casas, vendo. Al contado $ 55,000, resto años plazo. Precio $ 330,000. Harrison Bandera 441.

EL TABO, COMUNA CARTAGENA vendo sitio muy bien ubicado, mide 50 x 25. Dirigirse: R. I. G. Casilla 81 D. Setiembre 10.

CASITAS OBREROS, VENDO POR mensualidades. Independencia 2743.

$ 115,000 — ESPAÑA-ESQUINA, Cómoda casa. Puede dársele renta. — 14 por 50 metros. — Greene. Teatinos 86.

$ 200,000 ESPAÑA-ESQUINA, DOS casas. Poco gasto quedan de lujo. 16 por cincuenta metros. — Greene. Teatinos 86.

$ 135,000 — MATURANA, CENtral. Moderna. 4 casas. $ 300 cada una 17 por 25 metros. Estuco. — Greene. Teatinos 86.

$ 90,000. — REGALAMOS CHALET moderno, lujo, con gran quinta. Avenida Macul. Avalúo Caja, $ 120,000 — Excepcionales facilidades pago. — Greene, Teatinos 86.

$ 110,000. — CALET MODERNO, Espléndida quinta Irarrázaval, central. —Greene. Teatinos 86.

$ 120,000. — SAMA. RIQUELME, Barroso. — 18 por 60 metros. Dos pisos. Cité cal y ladrillo. Renta, 15,600. —Grene. Teatinos 86.

$ 70,000 SITIO MONJITAS, 18 MEtros frente Entrega inmediata. — Greene. — Teatinos 86.

34 CASAS QUINTAS. DE OCASION. Vendemos Alejandro Greene. Cruzat. Sección propiedades urbanas. — Oscar Greene Valverve, y Jorge Guzmán Palacios. — Teatinos 86. — Casilla 3722.

$ 145,000 RESIDENCIA DE LUJO modernísima. Vicuña Mackenna, primera cuadra calle nueva. Se vende llave en mano acto por viaje dueño. —Greene. Teatinos 86.

$ 160,000. — SAN DIEGO, ESQUINA comercialísima. 3 grandes almacenes. 3 buenas casas 17.50 por 45 metros. —Buen edificio. — Un piso. Puede hacérsele altos. — Greene. — Teatinos 86.

SAN DIEGO, SAN PABLO, INDEpendencia, son las calles en que tenemos mejores negocios como inversión de capital, pues nos hemos dedicado especialmente a ellas por considerárlas ideales para inversión de gran renta. — Greene. Teatinos 86.

$ 200 LOCAL PARA NEGOCIO CON vivienda barrio comercial. — Franklin 1817. 8-S

NECESITASE MASAJISTA TITULAda, presentarse de 9 a 12. Lira 1065.

AFINADOR DE PIANOS Y REPAraciones, competente, órdenes. Carlos Rosson Cole. Casilla 753. 9-S

HASTA $ 40,000 PROPIEDAD RENta, Rancagua 29.

$ 33,000 SAN CAMILO 867, NUEVE habitaciones, dependencias, alcantarillado, electricidad.

$ 24,000 VENDO CASA ESQUINA con almacén y subterráneo, calle Rogelio Ugarte 1496-1498, tratar Carmen 472.

1.000,000 BASCUÑAN INMEDIATO Alameda, vendo propiedad de dos pisos, compuesta de tres casas, produce $ 14,400 anuales, susceptible de mayor renta. Federico A. Reyes. Huérfanos 1235.

$ 28,000 AVENIDA FRANCIA, INmediato Independencia, vendo casa 9 x 45 metros, seis piezas, servicios, hall, electricidad. — Federico A. Reyes. — Huérfanos 1235.

$ 12,500 LO ENCALADA, A TRES cuadras de Vicuña Mackenna, y a una de Irarrázaval, vendo sitio 10 x 50 metros, con dos piezas y servicio. — Federico A. Reyes. Huérfanos 1235.

$ 29,000 AVENIDA CHILE, A TRES cuadras Plaza Chacabuco, Independencia, vendo casa frente cal y ladrillo, construcción sólida, cinco piezas, servicios. electricidad. — Federico A. Reyes. — Huérfanos 1235.

$ 300,000 VENDO CHACRA, BUEnas casas en Santiago. — Bandera 140. Oficina 6. — Casilla 274.

EN BARRIO ALTO Y EN SITUAción de gran porvenir vendo hermosa propiedad construcción sólida, su dueño, San Joaquín esquina, Llano Subercaseaux. Bajos. T. Boncelli.

$ 33,000 VENDESE PROPIEDAD, Amunátegui 1050. Tratar, Irarrázaval 2011. Teléfono 56, Ñuñoa. 9-S.

PERMUTO CHALET REGIO, NUEvo, por propiedad renta hipotecada, abono diferencia. Ormazábal, Morandé 450. 9-S.

$ 300 000 TRES CASAS EN AVENIda España esquina, una cuadra Delicias. Propiedad de lujo para residencia y renta. Tratar: Agustinas 1125.

$ 120,000 UNA CUADRA IRARRAzaval regia casa-quinta 5,000 metros superficie. Tratar: Agustinas 1125.

$ 25 EL METRO CUADRADO REgia quinta en Pedro Valdivia con casas de lujo, 3 cuadras Providencia. Tratar: Agustinas 1125.

$ 190,000 LUJOSA RESIDENCIA 2 pisos en Amunátegui, primera cuadra. Deuda Caja: $ 80,000. Tratar: Agustinas 1125. Luis Silva Cortés y Cía.

$ 60,000 RESIDENCIA UN PISO, media cuadra Delicias central. Detalles: Agustinas 1125.

EN CARTAGENA DOS REGIOS chalets de $ 30,000 y $ 60,000 con vista al mar. Detalles en Agustinas 1125.

$ 350 000 EN CALLE CATEDRAL, residencia con renta compuesta de 4 casas recién terminadas. Deuda: $ 75,000. Renta: $ 36,000. Tratar: Agustinas 1125. —Luis Silva Cortés y Cía.

$ 200,000 EN COMPAÑIA ESQUIna, residencia con renta dos pisos. Deuda: $ 50,000. Tratar: Agustinas 1125.

$ 60,000 LINDO CHALET DOS PIsos, media cuadra Delicias, barrio alto. Tratar: Agustinas 1125.

$ 110,000 EN CALLE CATEDRAL, residencia un piso con quinta. Deuda: [illegible] y facilidades. Tratar: Agustinas 1125.

$ 30,000 EN CUEVAS MUY CERCA Matta, casa dos pisos. Hall, 8 habitaciones y servicios. Detalles en Agustinas 1125.

$ 25,000 EN CALLE COQUIMBO, casa en bajos 12 metros frente, 6 habitaciones y dependencias, Tratar: Agustinas 1125.

$ 110,000 EN CUETO CASA EN bajos, cal y ladrillo 18 x 45, con huerto. Tratar: Agustinas 1125.

$ 140,000 EN CARMEN, CASA DE lujo 18 x 70, con jardines y huerto. Parquets y decorados. Tratar: Agustinas 1125. —Luis Silva Cortés y Cía.

$ 50,000 INMEDIATA VICUÑA Mackenna, linda casa un piso con parquets y decorados, galerías, jardín y gallinero. Detalles en Agustinas 1125.

$ 160,000 LUJOSA RESIDENCIA con renta en Castro esquina Alonso Ovalle. Tratar: Agustinas 1125.

$ 200 METRO CUADRADO EN DElicias central. Detalles en Agustinas 1125.

$ 380,000 LUJOSA PROPIEDAD renta recién terminada en Delicias una cuadra del Cerro. Dos casas y dos almacenes. Deuda $ 100,000. — Tratar: Agustinas 1125, Luis Silva Cortés y Cía.

$ 90,000, DOS CUADRAS PLAZA Italia casa en bajos 15x75 con 12 habitaciones fuera de servicios. Gran huerto, Tratar: Agustinas 1125.

$ 120,000, EN DIEZ DE JULIO central, galpón 25x116 apropiado para construir propiedad renta. Detalles en Agustinas 1125.

$ 165,000 RESIDENCIA Y RENTA en Echaurren dos cuadras Delicias. Tratar: Agustinas 1125.

$ 58,000 EN HUEMUL ESQUINA inmediata a Avenida Matta, propiedad renta. Deuda $ 15,000. Renta: $ 7,000. Tratar Agustinas 1125.— Luis Silva Cortés y Cía.

$ 200,000 EN LIRA POCOS MEtros Delicias residencia y renta dos pisos. Deuda $ 60,000. Renta: $ 25,200 anuales. Tratar: Agustinas 1125.—Luis Silva Cortés y Cía.

$ 155,000 RESIDENCIA CON RENta en Moneda, muy central. Deuda: $ 50,000. Detalles en Agustinas 1125.—Luis Silva Cortés y Cía.

$ 40,000 EN MATUCANA CASA UN piso, cal y ladrillo. Espléndido estado. Tratar: Agustinas 1125.

$ 230,000 GRAN PROPIEDAD RENta en San Pablo, muy central. Construcción recién terminada. Deuda: $ 100,000. Renta: $ 25,000. Tratar: Agustinas 1125.

$ 155,000 EN SAN MIGUEL PRImera cuadra, regia residencia un piso 18x67. Detalles en Agustinas 1125.—Luis Silva Cortés y Cía.

PROPIEDADES DE RENTA TEnemos orden de vender en calle San Diego, Santa Elena, San Pablo, Puente, Santo Domingo, Santa Rosa, barrio Estación Central, que producen todas sobre un 14 o|o libre, alcanzando algunas hasta el 18 o|o. Rogamos a los interesados por propiedades de renta pasen a nuestra oficina a consultar nuestra lista.—Luis Silva Cortés y Cía. Agustinas 1125.

CAMPEONATO NAC. DE AJEDREZ

ORGANIZADO POR "LA NACION"

CAMPEONATO DE CHILE

Para tomar parte en el campeonato de Chile, que se iniciará en Santiago el 13 del presente, en los salones del Instituto de Educación Física. Morandé 750, tenemos hasta la fecha anotados a los siguientes señores: **Camilo Rengifo, Otto Yunge, Alberto Conejeros y Carlos Peralta,** antiguos campeones del año 22. A los señores **J. F. Johnston**, campeón de la provincia de Rancagua; **Carlos Ansfruns**, de Colchagua; **Ernesto Mutis**, de Ñuble; **Eduardo Segura**, de Cautín y **Luis Miño**, de Curicó. Por la provincia de Santiago jugarán los señores: **Pedro Montt V., Luis Muñoz, Alejandro Perea y Mariano Castillo**.

CAMPEONATO PROVINCIAL DE TACNA

En la rueda final que se juega en la ciudad de Tacna ha salido vencedor el teniente señor **Manuel Délano**, clasificándose campeón de ésa provincia, y haciéndose acreedor al premio donado por el señor **Manuel Líbano**. Sentimos que el señor Délano no pueda venir a Santiago al campeonato de Chile.

CAMPEONATO PROVINCIAL DE ATACAMA

En la última eliminatoria que se jugó en la ciudad de Vallenar, ha triunfado el señor **Alberto Adriazola Urrutia**, joven de sólo 15 años de edad, y que derrotó a 14 competidores. Queda, pues, proclamado campeón de Atacama el señor Adriazola, por ser Vallenar el único departamento de esa provincia inscritos al torneo, y acreedor al premio donado por el senador don **Wenceslao Sierra**. Rogamos al señor Adriazola avisar si podrá venir a ésta al campeonato de Chile.

CAMPEONATO DEPARTAMENTAL DE COQUIMBO

Señor Zuleta. Coquimbo. El campeón del departamento de Coquimbo deber jugar con el de Serena para definir al campeón de la provincia, y rogamos al campeón que resulte de este encuentro, avise si podrá venir a Santiago a jugar por el campeonato de Chile.

Señor P. Valenzuela. Círculo de Ajedrez de Valparaíso. Le rogamos apurar la rueda de jugadores de ésa, en que se designará al campeón de Valparaíso, esperando recibir el nombre del campeón, el Lunes próximo a más tardar.

CLUB DE AJEDREZ DE CHILE

Como lo avisamos anteriormente, permanece abierto el registro para los socios de este Club, en las oficinas del señor Carlos Herrera Lira, tesorero, en Huérfanos, edificio del Banco Garantizador de Valores hasta las 6 de la tarde, y en las oficinas de "La Nación", de esa hora adelante, y rogamos a todos los inscritos se sirvan pasar a suscribir su respectiva acción, previniendo que no será permitida la asistencia al Club a los que no hayan cumplido con este requisito, ni serán socios fundadores después de la inauguración.

El Club, como se ha dicho, se inaugurará el Sábado 27 del presente, en su local, de la calle Bandera N.º 788.

LIBROS de AJEDREZ

LASKER, campeón del mundo. Curso de Ajedrez, bello vol. en tela, $ 15; rústica	$ 10.00
FILIDOR, Análisis del juego de ajedrez, rústica..	4.00
FILIDOR, Análisis del juego de ajedrez, tela	6.00

PEDIDOS PROVINCIAS, AGREGAR $ 0.50 PARA REMISION

Librería ZAMORANO Y CAPERAN

COMPAÑIA 1055 ::: CASILLA 362

$ 300,000 REGIA RESIDENCIA CON renta en San Ignacio pocos metros de Delicias. Deuda: $ 100,000. Tratar: Agustinas 1125.

VENDE RESIDENCIA MODERNA con gran jardín. Av. Subercaseaux 95,000 ocasión por ausentarme. Datos: Estado 169.

$ 32,670, NUEVA DE RENGIFO. A seis cuadras de la Plaza. Sitio que mide 15x22 metros m|m. Bandera 168.

$ 34,000, GENERAL VELASQUEZ. Construcción ladrillos, un piso, seis piezas, baño instalado, 4 dependencias, 2 patios gallinero, parrón. Carlos Ossandón.

$ 45,000, PROXIMO ESTACION San Diego, un piso; 14 piezas, dependencias, patio; gallinero, arboleda; parrón. Facilidades pago. Carlos Ossandón.

$ 48,000. LA CISTERNA, INMEDIATA tranvías; chalet 7 piezas, dependencias; arboleda; parrón; electricidad. Bandera 168.

$ 35,000, LOS GUINDOS, ÑUÑOA, casa quinta 7 piezas, parrones, arboleda jardines, agua potable, corriente. Deuda Caja Hipotecaria Bandera 168.

$ 35,000, LO ESPEJO, QUINTA; 16,000 metros; cerca de la estación del ferrocarril, arboleda, parrones medio regador propio. Consta 5 piezas, y dependencias; gallinero. Carlos Ossandón.

$ 37,000, PROXIMO VICUÑA MAC kenna antes Matta; seis piezas hall, cinco dependencias; dos patios. Bandera 168.

$ 38,000, SANTA ROSA, PASADO Avenida Matta, 5 piezas, 3 dependencias, 2 patios, jardín, huerto, arboleda, glorieta. Bandera 168.

$ 40,000, LIBERTAD, BARRIO ESTACION Yungay; ladrillos un piso; 6 piezas, hall; dependencias; patio Facilidades pago. Bandera 168.

$ 60,000. CERCA DE IRARRAZAVAL. Pedro Lucio. Cuadra, esquina quinta 2,800 metros; parrones; arboleda; jardines. Casa 9 piezas, galería; baño, dependencias. Bandera 168.

$ 65,000. INMEDIATO SAN DIEGO antes de Franklin; cuatro casas. Produce 600 pesos mensuales. Facilidades pago. Bandera 168.

$ 65,000, CENTRAL, UN PISO, 6 piezas, hall, baño, dependencias; patio, salón, parquet nacional. Bandera 168.

$ 70,000, SAN FRANCISCO, PROXIMO Alameda, ocho piezas, dos halls dependencias, patio, extenso, parrón Carlos Ossandón.

$ 69,000. PROXIMO MAESTRANZA antes Matta; nueve piezas, hall, dependencias, patio, parrón, arboleda. Electricidad, gas. Deuda Caja de Ahorros. Bandera 168.

$ 75,000. EXEQUIEL FERNANDEZ. quinta 3 mil 600 metros, arboleda, jardines, huerto, chalet, ladrillos. 7 piezas, hall, agua de riego permanente. Deuda Caja de Ahorros. Carlos Ossandón.

$ 80,000. PIO IX, CHALET MODERNO, ocho piezas, hall, 2 toilettes, dependencias, jardín al frente. Bandera 168.

$ 85,000. LOS LEONES, INMEDIATO Providencia. Chalet 1,400 metros, superficie. Seis piezas; dependencias subterráneo, galpón, garage, arboleda; jardín. Deuda Banco Hipotecario. Bandera 168.

$ 85 000. INMEDIATO ALAMEDA. García Reyes, cité, dos almacenes a la calle, 21 piezas de a'quiler, electricidad, alcantarillado. Carlos Ossandón.

$ 90,000. AVENIDA BRASIL, 8 Piezas, hall, dependencias, patios. Deuda Banco Hipotecario. Bandera 168.

$ 90,000. LORD COCHRANE CERCA de Alameda. Siete piezas, baño, seis dependencias, tres patios, parrón gallinero, Deuda Banco Hipotecario. Bandera 168.

$ 100,000. INMEDIATO ESTACION Ñuñoa; casa nueve piezas, siete dependencias, galpón, jardín, arboleda. gallinero. Superficie 3,000 metros cuadrados. Bandera 168.

¡¡SITIOS INDEPENDENCIA!! — Vendemos, entregando inmediatamente, pagar primera mensualidad desde $ 30 a $ 100, libres gravámenes, cerca carros, agua. Aprovechad padres familia hacerse propietarios. Largos plazos. Lira 279.

POR AUSENTARSE DUEÑO véndese hermosa y bien tenida casa, calle Curicó, tres cuadras Alameda, entre Maestranza y Vicuña Mackenna, 8 piezas fuera servicio, frente de concreto, 2 patios, mosaico y jardín, luz eléctrica. Ultimo precio $ 50,000, con solo 18 000 pesos al contado: $ 10,000 a 1 año plazo y el saldo por mensualidades de 248 pesos. Bandera 154, oficina

VENDO CASITA SEIS PIEZAS. arrendada 200 pesos, 1,500 al contado, tratar: Moneda 3156.

REMATE DE PRENDAS DE PLAZO VENCIDO

El Lunes 8 de Setiembre, a las 9½ A. M., el martillero señor Wittig, rematará en la **Casa de Préstamos "LA SAN MIGUEL", calle San Diego N.o 2118,** las prendas no rescatadas y comprendidas entre los números 8,045 a 8,784 y 31,577 a 32,185. Hay: Cortes de casimir y retazos de géneros, pañuelos de rebozo, gran surtido en ropa interior y de cama, sillas de comedor, sobretodos, ternos de casimir, vestidos, batas, blusas y calzado en gran cantidad, mantas y ponchos de lana, felpa y castilla, revólvers y pistolas, máquinas de coser de mano y de pie, servicio de mesa de plaqué, etc., etc.

El Lunes 8 de Setiembre, a las 10 1|2 A. M., el martillero señor Casanova, rematará en la **Casa de Préstamos "LA SIN RIVAL",** calle San Diego N.o 1983, las prendas no rescatadas y comprendidas entre los números 5,839 a 7,429 y 37,376 a 38,844.

Hay: escopetas y revólvers, cortes de casimir y retazos de géneros, catres de fierro con bronce, colchones, aparador y dos trinches con mármol, sobretodos, violines en caja, ponchos y mantas, servicio de mesa de plaqué pañuelos de rebozo, relojes y cadenas de oro y plata, anillos con diamantes, sillas de junco, maletas de cuero, etc., etc.

El Lunes 8 de Setiembre, a las 2 P. M., el martillero señor Patiño, rematará en la **Casa de Préstamos "LA RECOLETA",** calle Dardignac N.o 573, las prendas no rescatadas y comprendidas entre los números 66,415 a 68 808 y 92,070 a 93,065.

Hay: anillos con perlas, roperos con espejos, maletines y bolsas de plata y alpaca, anillos con brillantes, collarcito y guardapelo con brillantes, relojes y cadenas de oro y plata, victrola con discos, rosas y anillos con diamantes, pistolas y revólvers, sillón dental, máquinas y herramientas para dentistas, catres de bronce y de fierro, etc., etc.

El Lunes 8 de Setiembre, a las 4 P. M., el martillero señor Eyzaguirre, rematará en la **Casa de Préstamos "EL SIGLO",** Av. Recoleta N.o 365, las prendas no rescatadas y comprendidas entre los números 16,595 a 20,000.

Hay: peinadores y cómodas con mármol, mesa centro, cortes de casimir, ponchos y mantas, máquinas de coser de mano y de pie, manteles y servilletas, relojes y cadenas de oro y plata, impermeables, sillas de montar chilenas e inglesas, aparadores con mármol, prendedor con brillantitos servicio de mesa de plaqué, ropa y calzado en gran cantidad y muchas otras especies.

Las prendas estarán a la vista desde dos horas antes del remate. PAGO AL CONTADO.

EL INSPECTOR.

$ 2,700 HECTAREA, 9 HECTAREAS, pueblo cerca Talagante, vecindario frente, buenas tierras agua abundante, 7000 metros arboleda, casa. Dueño: Av. Chile, Vista Hermosa 525.

ESPLENDIDA QUINTA, BIEN FINCADA, plantada de viña y toda clase de árboles frutales, se vende en Cisterna, población Villa Italia. Tratar con el dueño.—J. Bustamante.

$ 35,000 CASA QUINTA EN AVENIDA Francia arrendada en $ 350 mensuales sin contrato. Tratar: Luis Silva Cortés y Cía., Agustinas 1125.

$ 220,000. SANTA LUCIA. 840 m2. Gran frente, centralísimo. Greene. Teatinos 86.

SE VENDE COMODA CASA DIEZ piezas, parrón arboleda. Edison 4041 S-9

VENDO CASA LIBERTAD CERCA Alameda. 38,000. Renta: 4,200 anuales. Al contado, 23,000, resto facilidades. Dirigirse: Erasmo Escala 2967.

SITIO CON GALPON, ALCANTARILLADO, para industria, garage. Arriéndase. Moneda 2856.

$ 2.80 SAN BERNARDO, A CUATRO cuadras y media de la Estación quinta plantada. Casa 7 piezas, 10 dependencias, galerías, 3 galpones; agua potable, corriente. Superficie: 25,000 metros cuadrados. Bandera 168.

$ 4 METRO CUADRADO, MAPOCHO pasado Matucana. Sitio mide 40x50 metros. Bandera 168.

$ 4.50 EXEQUIEL FERNANDEZ Sitio, mide 60x53 metros. Bandera

$ 5 METRO, AVENIDA MACUL, SITIO esquina, cerrado. Mide 97 por 193 metros. Deuda Banco Garantizador. Bandera 168.

$ 7.50 MACUL, SITIO ESQUINA, frente tres calles. Mide 60x160 metros. Bandera 168.

$ 8.50 METRO CUADRADO, AVENIDA Macul, esquina sitio cerrado, muy bien plantado arboleda en plena producción, agua riego potable. Mide m|m. 42x170 metros. Bandera 168.

$ 20 METRO CUADRADO, AVENIDA Macul, esquina próxima a Irarrázaval. Sitio, mide 24.70 por 40.20. Facilidades pago. Carlos Ossandon.

$ 5.500 SANTA ELENA, SITIO 2 piezas. Facilidades pago. Bandera 168.

$ 6,000 AVENIDA HOLANDA, SITIO, mide 12.15 por 21.50 metros. Bandera 168.

$ 8,500 PROXIMO PARQUE COUSIÑO. Sitio, mide 20 por 31. Facilidades pago. Carlos Ossandon.

$ 15,500 PROXIMO SAN PABLO, Barbosa, esquina almacén, 4 piezas, patio, árboles frutales. Mide 17 por 31.10 metros. Bandera 168.

$ 16,000 LA CISTERNA, VILLA Italia, 5 piezas, dependencias, electricidad, arboleda, parrón, agua potable, riego. Deuda Caja Ahorros Bandera 168.

16,000 BARRIO MATADERO. GERMAN Riesco, 7 piezas, hall, patio. Carlos Ossandon.

$ 18,000 POBLACION BIAUT, SITIO esquina. Mide: 40x80. Carlos Ossandon.

$ 22 000 SAN PABLO PASADO MATUCANA almacén, casa tres piezas, dos cuartos. Sitio, arboleda. Mide 12.65 por 52.30. Bandera 168.

23,000 AVENIDA RICARDO LYON, cerca de Providencia. Sitio, mide mide 25.30x50.50 metros. Bandera 168.

23 000 PROXIMO BASCUÑAN GUERRERO, pasado Antofagasta. Construcción ladrillos, 5 piezas, 3 dependencias, patio, galpón de 6 por 10 metros. Carlos Ossandón.

$ 29,000 INMEDIATA IRARRAZAVAL. Infante, 4 piezas, galerías, dependencias, patio. Bandera 168.

$ 31,000 TOCORNAL SEIS PIEZAS, dependencias, dos patios. Bandera 168.

$ 32,000 INMEDIATO LOS LEONES, cinco piezas, hall, dependencias, 2 patios, jardines, arboleda. Deuda Banco Hipotecario. Bandera 168.

$ 520,000. INDEPENDENCIA, TRES cuadras centro. Edificio moderno, un piso, 34 casas, 4 almacenes, 3,500 m2, edificados, 300 metros de frente a cuatro calles. Produce $ 62,000 anuales. Greene Teatinos 86.

$ 14 m2. SITIO EN BELLAVISTA. Chalet, plantaciones, media cuadra carros y nuevo pavimento, a 100 metros se vende a $ 50 m2. Ocasión única, por circunstancias especiales. Son 18,000 metros con 250 de frente. Greene. Teatinos 86.

$ 75,000, ESPLENDIDA CASA MODERNA, en Pío Nono. Greene. Teatinos 86.

$ 185,000 REGIA CASA EN SANTO Domingo, Amunátegui y Morandé. 14 por 60 metros. Debe $ 70,000. Greene. Teatinos 86.

$ 102,000. SAN PABLO. 14 POR 6 metros. Produce $ 15,000. Greene. Teatinos 86.

$ 200,000. MATTA, SANTA ROSA Y San Isidro, 2,000 m2. Gran frente espléndido edificio tres pisos, subterráneo. Es un regalo. Greene. Teatinos 86.

$ 134,000. SAN LUIS (INDEPENDENCIA). 40 por 40. Edificio moderno almacenes, buenas casas. Produce $ 19,600. Greene. Teatinos 86.

$ 205, 000. FORESTAL Y ESMERALDA. 600 m2, con 50 metros frente. Sitio. Greene. Teatinos 86.

$ 78,000. FORESTAL, CLARAS, SAN Antonio. Sitio. Greene. Teatinos 86.

$ 165,000. CASA MANUEL RODRIGUEZ, media cuadra Alameda. Recién refaccionada. Debe $ 80,000 Caja. 600 m2. Greene. Teatinos 86.

$ 400,000. MONEDA, CIENFUEGOS Brasil. Residencia magnífica de todo lujo, con gran renta. Espléndida oportunidad por viaje a Europa de su dueño. Moderna. 15 por 60 metros. Greene. Teatinos 86.

$ 270,000. CATEDRAL. UN PISO recién terminada, 18 por 70 metros garage. Greene. Teatinos 86.

$ 200,000. CATEDRAL, MODERNISIMA, se entrega en el acto llave en mano. Dos casas, terraza, estuco piedra. Regias instalaciones. Greene. Teatinos 86.

$ 200,000. HUERFANOS, MEDIA cuadra Plaza Brasil. Dos cómodas casas. 500 m2. Greene. Teatinos 86.

$ 255,000. REGIA RESIDENCIA Forestal y Bueras. Llaves dará Greene. Teatinos 86.

$ 350 m2. SITIO ALAMEDA ESQUINA inmediata Plaza Italia. Greene. Teatinos 86.

$ 260 m2. CASA ANTIGUA. EN Teatinos, centralísima, antes San Pablo. Greene. Teatinos 86.

$ 250,000. SANTA ROSA. PROPIEDAD modelo. 19 por 60. Perfecto estado, facilísimo renta. Produce 31 mil pesos. Puede producir $ 36,000 octo. Debe $ 30,000. Greene. Teatinos 86.

$ 390,000. SAN PABLO, BRASIL Cumming. Recién terminada, 4 almacenes, 12 casas. Dos pisos. Estuco piedra. 23 por 65 metros. Renta $ 43,000. Debe $ 100,000 Caja. Greene. Teatinos 86.

$ 1,000 ENRIQUE CONCHA Y TORO, linda residencia, recién terminada. Gran hall, salón, comedor, 4 dormitorios, dos salas baño. Espléndidas dependencias en el sub-suelo. Huérfanos 1153. José Luis Silva.

PROXIMA A AVENIDA MATTA Y Mackenna, vendo linda casa de un piso, ocho piezas, dos patios, construcción cal y ladrillo. Precio de ocasión: $ 30,000. Huérfanos 1153. José Luis Silva.

EN GUINDOS DE ÑUÑOA, VENDO los lotes de terreno a $ 2.00 y $ 2.50 el metro. Situación de mucho porvenir. Estos sitios están rodeados de chalets de residencias. Huérfanos 1153. José Luis Silva.

LUNES Y JUEVES

EN DELICIAS N.o 3410

DE 3 A 6 P. M.

SE EFECTUARAN LOS REMATES DE PRODUCTOS AGRICOLAS DE LA

FERIA URETA Y Cía.

EL GERENTE.

ARRIENDO DE CASAS

DE LA JUNTA DE BENEFICENCIA DE SANTIAGO

El Lunes 8 de Setiembre, a las 3 P. M., se rematará el arriendo de las casas Almirante Barroso N.o 15 y Santo Domingo N.o 576.

MINIMUM: $ 9,600 ANUALES LA 1.a Y $ 5,400 LA 2.a

Bases y antecedentes en la Tesorería de Beneficencia, Monjitas 635, de 2 a 5 P. M.

LUIS LIRA LUCO, Tesorero.

EL TATTERSALL

En la FERIA que se efectuará

EL LUNES 8 DEL PRESENTE

entre otros lotes de ganado gordo y para engorda, se rematarán:

NOVILLOS GORDOS TIPO EMBARQUE, llegados de ROSARIO, QUILICURA, CARAHUE y LOS SAUCES.

BUEYES Y VACAS GORDAS, llegados de TEMUCO, CURICO, RENGO, RAPELCO y PANIAHUE.

DE LA HACIENDA PULLALLY (LA LIGUA):

100 VACAS MESTIZAS en buen estado para engorda.

LLEGADOS DE LLOLLEO:

90 MACHOS y HEMBRAS de 1 año y una marca.

DEL FUNDO EL PERAL (CARTAGENA):

50 NOVILLOS de 1 1|2 año en buen estado para engorda.

LLEGADOS DE CATAPILCO:

70 MACHOS y HEMBRAS de 1 año.

LECHONES GORDOS, llegados de LAS CABRAS.

GANADO DELGADO.— En nuestros remates de los LUNES se venden numerosos lotes de ganado vacuno y ovejuno, procedentes de la zona afectada por la sequía, que pueden adquirir los ganaderos de la Zona Central y Sur, a precios muy ventajosos, aprovechando además la rebaja de 40 por ciento en los fletes para animales despachados a estaciones al Sur de Talca.

EL GERENTE.

Remate Judicial

De la Panadería "Patria Chica", por orden del Tercer Juzgado Civil, juicio Lasnata con Carniglia

—: HAY :—

Motor eléctrico de 7 1|2 HP., máquina sobadora, máquina revolvedora, transmisiones, romana, mostradores, escritorio, estantes, caja de fondos, once caballos de servicio, cinco carretones, arneses y diversos otros útiles a la vista hoy de 10 a 12 M.

El remate tendrá lugar en un solo lote con derecho al local y el pago será estrictamente al contado.

ARCADIO MEZA S.,
MARTILLERO DE HACIENDA.

Remate ventajoso

EL 12 DE SETIEMBRE, A LAS 2 P. M., ante el árbitro don Luis Salas Romo, Compañía 1378, se rematará la propiedad de renta perteneciente a la sucesión de don Clodomiro Pacheco, ubicada en las calles

MARURI, COLON Y ECHAZARRETA

compuesta de 31 casas, incluso dos almacenes esquina.

MINIMUM: $ 188,126. Deuda Caja: $ 63,000. Renta anual: 32,000 pesos. Tasación: $ 300,000.

Si no hubiere postores en un sólo lote se rematará el mismo día en dos lotes, como sigue:

LOTE I.—Comprende 16 casas que dan a la calle Maruri. Minimum: $ 100,000.

LOTE II.—Comprende 15 casas que dan a la calle Echazarreta. Minimum: $ 88,126.

Ambos lotes reconocen deuda a la Caja de Crédito Hipotecario.

Bases y antecedentes en la oficina del árbitro.

M. J. LIRA, Actuario.

REMATE

El 12 del presente, a las 4 P. M., en Huérfanos 943, segundo piso, estudio de don Osvaldo García Burr, será rematada la propiedad Gálvez 1256 y 1272, con 40 metros de frente por 43.

MINIMUM: $ 40.00 METRO CUADRADO

Si no hubiere interesados por toda, será rematado el sitio 1272, con 27 metros de frente, y el sitio 1256 con el resto. Títulos y bases en el estudio indicado.

UN SOLO $ 35,000, VENDO BUENA casa de un piso, siete piezas, dos patios, en calle García Reyes, próxima tranvía. Huérfanos 1153.

DE OCASION, VENDO EN CALLE General Saavedra casa habitación de un piso, frente cal y ladrillo. precio $ 15,000. Huérfanos 1153.

VENDO PROPIEDAD DE RENTA en calle Maestranza, compuesta de cuatro a la calle y dieciseis interiores, construcción de cal y ladrillo. Precio: $ 195,000. Huérfanos 1153. José Luis Silva.

SITIOS, TENGO ORDEN DE VENDER en Avenida Macul varios sitios muy bien situados y a precios comerciales. Huérfanos 1153.

EN CALLE SAN DIEGO, VENDO una buena propiedad de renta, construcción cal y ladrillo. Compuesta de dos almacenes y doce casas, muy bien tenidas. Precio $ 175,000 Huérfanos 1153.

TENGO VARIAS PROPIEDADES, de $ 12,000 a 20,000, todas órdenes nuevas y de precios comerciales. Datos y órdenes para visitarlas, Huérfanos 1153. José Luis Silva.

Remate del Menaje de Casa

—: Y MUEBLES DE CAOBA :—

DE LA SEÑORA JUANA OCHAGAVIA v. DE OVALLE

HOY DOMINGO 23, DE 10 A 12 Y DE 1.30 ADELANTE

—: AHUMADA 129 :—

SALON.—Rico autopiano flamante, último modelo, con 1 música de lo más selecto y estante de caoba para id.; amoblado dorado Luis XVI tapiz brocato negro, cortinajes de rica seda, con mármol, pedestales y vitrina bombé Luis XVI, potiche nes de Saxe, reloj mármol negro, mesa muy tallada caoba mol, espejo troumeaux, amoblado Luis XVI color perla, cojines biscuit, botellitas cristal de Bohemia y otros chiches, servicio para fumar, rica alfombra inglesa color perla, lámpara de cincelado seis luces, gótica; cuadros, dos grandes acuarelas, etc.

SALA DE CAOBA.—Piano vertical "Leonard" tres pedales, -vijero bronce perfecto estado; piso, sofá, dos sillones, seis sillas de caoba, mesa redonda tallada y dos arrimos id., espejo grande corera jacarandá, jarrón chino, **violín antiguo, chal de ternera** sero bronce con tapa, Cristo de madera con Calvario, cuadro pintado en cobre y otros, ollas de cobre, reloj de caoba y tabla ébano tallado, Cristo de marfil con cruz de ébano, lámpara baccarat, alfombra, braserito y tacho de cobre, cortinaje, etc.

ESCRITORIO.—Amoblado americano de roble tapiz cuero de falo, escritorio de cortina, archivador y sillón giratorio de americano, estantes para libros escritorio 1|2 ministro estilo y tornillo tapiz marroquí, cojines de cuero, libros: Historia Universal César Cantú completa, pasta lujo, dos tomos; Egipto de Ebers, ca tenebrosa, Diccionarios Historia de los Romanos, Razas nas, Historia General de Francia completa, Geografía Universal obras de Tolstoy, Víctor Hugo Roosevelt, Walter Scot, Biest otros libros, reloj mural, lámpara de fierro de colgar y de pie, bra, cuadros, cortinas, **anteojos prismáticos de carreras** con che, **máquina fotográfica "Langastei Son"** con 3 chassis y revólver Smith y Wesson, etc.

COMEDOR.—Amoblado Luis XVI con marquetería y bronce caoba, de aparador, trinche y vitrina, con mármoles rosa, **gran redonda de correderas de caoba maciza,** sillas, par arrimos mármoles y espejo y mesita redonda, sofá de caoba, servicio Limoges, cristalería baccarat, cuchillería fina sin uso y otra **cuchillos de plata,** piezas de cristal para frutas, jarrones tal, **gran lunchera de plaqué** bandeja plaqué, **servilleteros ton", tenazas Christofle para espárragos, caja cubiertos plata y gran jardinera de centro con espejo plaqué y cristal,** dos plaqué, reloj de caoba, manteles y servilletas de hilo, galleteros qué, fruteros plaqué cristal cuadros, alfombra, lámpara de bronce, etc.

2.o COMEDOR.—Amoblado americano de aparador, trinche y trina, mesa redonda de correderas y sillas, carpeta, manteles cio mesa loza inglesa, cristalería de Muselina, servicio de hueveras plaqué porcelana, fruteros compoteras, pocillos, alcuzas, mantequilleras, servicios té de plaqué, botella agua, servilleteros, porta-cubiertos, cuadros, alfombra, etc.

DORMITORIO.—Amoblado Luis XV tres cuerpos nogal pareja catres bronce ingleses, mesa toilette de erable, colchones lana, servicio de lavatorio mueble de afeitar tres lunas, velador, botellas id., chaisselongue, alfombra, lámpara, etc.

OTROS DORMITORIOS.—Amoblados de uno, dos y tres americanos e ingleses y enchapados en nogal, linda marquesa randá tallada, peinador id., **ropero, velador y cómoda de caoba** de bronce y fierro con bronce, colchones de lana y de crin, lavatorio, amoblados de asiento, sofá, chaisselongue, sobrecama seda, y piel de alpaca, lámpara de velador y de colgar, **dos alcanfor,** sillón bergere, escritorio laqué para señora, guarda de tres cuerpos, roperos con luna, peinadores, veladores, **mesa de roble americano importada,** alfombras, cortinas,

BAÑO.—Tina de fierro esmaltada, calentador Eward, pejo al laqué, califont, pañeras níquel.

HALL.—Alfombra de escala ancha tripe cortado y varillas ce, paragüero roble americano, jardineras id., con plantas, reloj mol, **dos sofáes Imperio y escritorio id. de raíz de caoba, cómodas caoba Imperio,** estantito caoba tallado, toilette dá, mesita Imperio de caoba, cuatro sillitas enconchadas, españolas antiguas, seis sillas coloniales respaldar alto, portier dros, panoplia con armas antiguas, coraza, yelmo de bronce, llones tapiz cuero, atril-caballete Luis XV tallado, cuadros, Axmister fondo negro, **mantas bolivianas y lamas,** Victrola y discos, etc.

COCINA Y VARIOS.—Cocina económica, a gas y a parafina nicera, batería de aluminio mesa comedor, mesones y mesas vicios, amoblado comedor nogal tallado Renacimiento español, de correderas y doce sillas encina, dos mesitas trinches, tijeras, plantas, banderas chilenas, chuapinos, grabados, caoba, etc.

NOTA.—**En la mañana se rematará el tercer piso y en la el segundo.**

E. ROBUSTIANO VERA.

Remate Ventajoso

El día 10 del presente, a las 2 P. M., se rematará en el Juzgado Civil, la extensa, sólida propiedad de esquina, **AVENIDA GENERAL VELASQUEZ 101 - 107, por el bajo minimum de pesos, con facilidades de pago.**

Si no hubiere interesados por toda, se dividirá en tres en la forma siguiente:

CASA ESQUINA, EN $ 23,000. — CASA N.º 107, EN $

SITIO CON GRAN GALPON LISTO EDIFICAR, $ 5,000

Bases, antecedentes en la Secretaría del Juzgado indicado torización para enajenar, Bustamante de Olivares Zolla)

También se admiten ofertas en privado.

Remate Voluntario

de la propiedad ocupada por la ANTIGUA FABRICA DE HORMANN & CIA., que consta de UNA MANZANA ubicada en la AVENIDA LIBERTAD, Población Vergara.

EL MINIMUM NUEVAMENTE REBAJADO para la subasta es de

$ 350,000

El remate se efectuará ante la Comisión Liquidadora de Hormann & Cía., en la Oficina del Banco de Chile, en Valparaíso,

EL 10 DE SETIEMBRE, A LAS 2 1|2 P. M.

Los interesados en la subasta deberán presentar como garantía un certificado de depósito bancario por $ 10,000, a la orden de dicha Comisión.

Condiciones del remate y mayores datos, en la oficina del liquidador.

REINHARD SCHMIDT

CALLE PRAT N.o 56.— VALPARAISO

REMATE

Por acuerdo de los herederos de la señora María Pinto Saa, se rematará ante el Compromisario don Rafael Luis cio V., Las Rosas N.o 1225, el día 25 de Setiembre próximo las tres de la tarde, la propiedad

FRANKLIN ESQUINA DE SAN FRANCISCO

que lleva en Franklin los números 762 a 798, y en San Francisco los números 2000 a 2046.

MINIMUM: $ 120,000

El precio se pagará reconociendo por el monto a que reducida, una deuda hipotecaria primitiva de $ 12,000 al Hipotecario de Chile y el resto mitad al contado y mitad meses plazo, abonándose el 8 o|o de interés.

Bases y antecedentes en el estudio del Compromisario. visitar la propiedad, entenderse con don Alberto Carter, N.o 749, o con don Benigno Saa Agustinas 1270.

REMATE

Por acuerdo de los herederos de don Juan B. Costa se ante el compromisario don Pedro Aguirre Cerda, Morandé siguientes propiedades:

CHACRA "EL RECREO"

ubicada en la Av. Latorre N.o 1404, de esta ciudad, por el mínimum

$ 600,000

Casa situada en

AVENIDA DELICIAS N.os 2925

por el mínimum de

$ 350,000

El remate se efectuará el LUNES 22 DE SETIEMBRE, dades pueden visitarlas de 2 a 5 P. M., todas con pago. Bases y títulos en el estudio del compromisario.